

ข้อมูลสถานศึกษา

ประจำปีงบประมาณ ๒๕๖๕

คำนำ

เอกสารเล่มนี้ได้จัดทำขึ้นโดยงานศูนย์ข้อมูลสารสนเทศ วิทยาลัยเทคนิคพัทลุง ซึ่งคณะผู้จัดทำได้ปรับลดข้อมูลบางส่วนและเพิ่มเติมส่วนที่พิจารณาแล้วเห็นว่าจะเป็นประโยชน์ในการเก็บบันทึกไว้เป็นหลักฐาน หรือ พื้นฐานในการค้นคว้าต่อไป ข้อมูลที่ได้นำมาบรรจุไว้มีทั้งหมด ๙ ส่วน ได้แก่ ข้อมูลพื้นฐานของวิทยาลัยเทคนิคพัทลุง ข้อมูลบุคลากร ข้อมูลนักเรียน-นักศึกษา ข้อมูลหลักสูตรการเรียน ข้อมูลงบประมาณการศึกษา ข้อมูลอาคารสถานที่ ข้อมูลสถานประกอบการ ข้อมูลครุภัณฑ์และข้อมูลทางสังคม ซึ่งเป็นข้อมูลที่ได้รับ ความอนุเคราะห์จากงานต่างๆ ที่เป็นเจ้าของเรื่องทั้งในและนอกวิทยาลัยฯ

งานศูนย์ข้อมูลสารสนเทศ วิทยาลัยเทคนิคพัทลุง ขอขอบคุณทุกท่านที่ได้ให้ความอนุเคราะห์ข้อมูล ทั้งแนะนำสิ่งที่จะเป็นประโยชน์ในการจัดทำเอกสาร หวังว่าข้อมูลเหล่านี้ จะเป็นพื้นฐานที่ดีในการพัฒนา กำหนดทิศทาง จัดการศึกษา ให้แก่เยาวชนของชาติได้อย่างถูกต้องเหมาะสม และรวดเร็ว

งานศูนย์ข้อมูลสารสนเทศ
ฝ่ายแผนงานและความร่วมมือ
วิทยาลัยเทคนิคพัทลุง

สารบัญ

	หน้า
คำนำ	
สารบัญ	
ส่วนที่ ๑ ข้อมูลสถานศึกษา	๔
- ประวัติวิทยาลัยเทคนิคพญา	
- คณะผู้บริหารสถานศึกษาวิทยาลัยเทคนิคพญา	
- โครงสร้างการบริหารสถานศึกษา	
ส่วนที่ ๒ ข้อมูลบุคลากร	๓๒
- อัตราบุคลากรในวิทยาลัยเทคนิคพญา	
- ผู้บริหารสถานศึกษา	
- ข้าราชการครู	
- พนักงานราชการ	
- ครูอัตราจ้าง	
- ลูกจ้างชั่วคราว (เจ้าหน้าที่ธุรการ)	
- ลูกจ้างชั่วคราว (พนักงานขับรถ)	
- ลูกจ้างชั่วคราว (นักรักษาโรง)	
ส่วนที่ ๓ ข้อมูลหลักสูตรการเรียนการสอน	๖๖
- ข้อมูลหลักสูตรการเรียนการสอน ประจำปีงบประมาณ ๒๕๖๕	
ส่วนที่ ๔ ข้อมูลนักเรียน นักศึกษา	๖๙
- ข้อมูลนักเรียน นักศึกษา ประจำปีงบประมาณ ๒๕๖๕	
ส่วนที่ ๕ ข้อมูลครุภัณฑ์	๗๑
- ข้อมูลครุภัณฑ์ ประจำปีงบประมาณ ๒๕๖๕	
ส่วนที่ ๖ ข้อมูลงบประมาณ	๗๓
- ข้อมูลงบประมาณ ประจำปีงบประมาณ ๒๕๖๕	
ส่วนที่ ๗ ข้อมูลสถานประกอบการ	๗๖
- สรุปจำนวนนักเรียน นักศึกษาเข้าศึกษาทำงานในสถานประกอบการ ภาคเรียน ๑-๒/๒๕๖๕	
ส่วนที่ ๘ ข้อมูลอาคารสถานที่	๙๙
- ข้อมูลอาคารสถานที่ของวิทยาลัยเทคนิคพญา ประจำปีงบประมาณ ๒๕๖๕	
ส่วนที่ ๙ ข้อมูลทางสังคม	๑๑๔
- ข้อมูลทางเศรษฐกิจ	
- ข้อมูลทางตลาดแรงงาน	
- ข้อมูลจังหวัดชลบุรี	
- ประวัติความเป็นมาของเมืองพญา	
คณะผู้ดำเนินงาน	๑๒๒

ส่วนที่ ๑ ข้อมูลสถานศึกษา

ประวัติความเป็นมาของวิทยาลัยเทคนิคพญา

วิทยาลัยเทคนิคพญา เดิมชื่อ วิทยาลัยการอาชีพบางละมุง เป็นสถานศึกษาในสังกัดสำนักงานคณะกรรมการการอาชีวศึกษา กระทรวงศึกษาธิการ จัดตั้งขึ้นเมื่อวันที่ ๕ กรกฎาคม พ.ศ. ๒๕๓๖ โดยได้รับการสนับสนุนส่งเสริมการก่อสร้างวิทยาลัยการอาชีพบางละมุงและอุปกรณ์การศึกษาจากพระครูวิมลญาณ เจ้าคณะตำบลนาเกลือ ธรรมยุต กรรมอาชีวศึกษา (ในขณะนั้น) ได้แต่งตั้งนายบรรพต ศิริพัลลภ เป็นผู้ประสานงานจัดตั้งวิทยาลัยการอาชีพบางละมุง ได้ดำเนินการและพัฒนาขึ้นมาเป็นลำดับดังนี้พ.ศ. ๒๕๓๖ ได้รับประกาศจัดตั้งเป็น วิทยาลัยการอาชีพบางละมุง

พ.ศ. ๒๕๓๗ เริ่มก่อสร้างอาคารเรียน อาคารปฏิบัติการ

พ.ศ. ๒๕๓๙ เปิดรับนักเรียน นักศึกษารุ่นแรกหลักสูตรประกาศนียบัตรวิชาชีพ (ปวช.) ในระบบการเรียนปกติ ๔ สาขาวิชา คือสาขาวิชาช่างยนต์ สาขาวิชาช่างไฟฟ้า สาขาวิชาช่างอิเล็กทรอนิกส์ และสาขาวิชาพาณิชยกรรม

พ.ศ. ๒๕๔๐ เปิดรับนักเรียน นักศึกษา อาชีวศึกษาระบบทวิภาคี หลักสูตรประกาศนียบัตรวิชาชีพ (ปวช.) ๒ สาขาวิชา คือ สาขาวิชาช่างยนต์และสาขาวิชาช่างไฟฟ้า

พ.ศ. ๒๕๔๒ เปิดรับสมัครนักเรียน นักศึกษา หลักสูตรประกาศนียบัตรวิชาชีพชั้นสูง (ปวส.) รุ่นแรก ๑ สาขาวิชา คือ สาขาวิชาพาณิชยกรรม (การบัญชี) และเปิดรับนักเรียน นักศึกษา หลักสูตรประกาศนียบัตรวิชาชีพ (ปวช.) สาขาวิชาพาณิชยกรรม (การขาย)

พ.ศ. ๒๕๔๓ เปิดรับนักเรียน นักศึกษา หลักสูตรประกาศนียบัตรวิชาชีพ (ปวช.) และนักเรียนนักศึกษาหลักสูตรประกาศนียบัตรวิชาชีพชั้นสูง (ปวส.) เพิ่ม ดังนี้

- หลักสูตร ปวช. ๒ สาขาวิชา คือ สาขาวิชาช่างเชื่อมโลหะและสาขาวิชาคหกรรม (ผ้าและเครื่องแต่งกาย)
- หลักสูตร ปวส. ๕ สาขาวิชา คือ สาขาวิชาช่างยนต์ สาขาวิชาช่างไฟฟ้า สาขาวิชาช่างอิเล็กทรอนิกส์ สาขาวิชาพาณิชยกรรม (คอมพิวเตอร์ธุรกิจ) และการตลาด

พ.ศ. ๒๕๔๕ เปิดสาขาวิชาการโรงแรมและการท่องเที่ยว ระดับ ปวช.

พ.ศ. ๒๕๔๗ เปิดสาขาวิชาการโรงแรมและบริการ ระดับ ปวส.

พ.ศ. ๒๕๕๑ เปิดรับนักเรียน นักศึกษาหลักสูตรประกาศนียบัตรวิชาชีพ (ปวช.) และนักเรียน นักศึกษาหลักสูตรประกาศนียบัตรวิชาชีพชั้นสูง (ปวส.) เพิ่มดังนี้

- หลักสูตร ปวช. สาขาวิชา คือ สาขาวิชาเทคโนโลยีคอมพิวเตอร์ สาขางานเทคนิคคอมพิวเตอร์
- หลักสูตร ปวส. สาขาวิชา คือ สาขาวิชาเทคโนโลยีคอมพิวเตอร์ สาขางานคอมพิวเตอร์ฮาร์ดแวร์ สาขางานคอมพิวเตอร์ซอฟแวร์

พ.ศ. ๒๕๕๑ เปิดรับนักเรียน นักศึกษา หลักสูตรประกาศนียบัตรวิชาชีพ (ปวช.) สาขาวิชา คือ สาขาเครื่องมือกลและซ่อมบำรุง สาขางานเครื่องมือกล

พ.ศ. ๒๕๕๒ เปิดรับนักเรียน นักศึกษา หลักสูตรประกาศนียบัตรวิชาชีพ (ปวช.) ประเภทวิชาพาณิชยกรรม สาขาวิชาพาณิชยกรรม (ธุรกิจค้าปลีก) เปิดมาจนถึงปัจจุบัน

พ.ศ. ๒๕๕๖ เปลี่ยนชื่อวิทยาลัยการอาชีพบางละมุง เป็น “วิทยาลัยเทคนิคพัทยา” เมื่อวันที่ ๑๔ กุมภาพันธ์ พ.ศ. ๒๕๕๖ และประกาศใช้หลักสูตรประกาศนียบัตรวิชาชีพ พุทธศักราช ๒๕๕๖ เมื่อวันที่ ๒๑ พฤษภาคม พ.ศ. ๒๕๕๖

พ.ศ. ๒๕๕๗ เปิดรับนักเรียน นักศึกษา หลักสูตรประกาศนียบัตรวิชาชีพชั้นสูง (ปวส.) ประเภทวิชา บริหารธุรกิจ สาขาวิชา การจัดการโลจิสติกส์และซัพพลายเชน สาขางาน การจัดการขนส่ง

พ.ศ. ๒๕๖๐ เปิดรับนักเรียน นักศึกษา หลักสูตรประกาศนียบัตรวิชาชีพ(ปวช.) ประเภทวิชา ช่างอุตสาหกรรม แผนกวิชาแมคคาทรอนิกส์

พ.ศ. ๒๕๖๑ เปิดรับนักเรียน นักศึกษา หลักสูตรประกาศนียบัตรวิชาชีพชั้นสูง (ปวส.) สาขาวิชาการตรวจสอบโดย ไม่ทำลาย แผนกวิชาช่างเชื่อมโลหะและการตรวจสอบโดยไม่ทำลาย

พ.ศ. ๒๕๖๓ เปิดรับนักเรียน นักศึกษา หลักสูตรประกาศนียบัตรวิชาชีพ (ปวช.) ประเภทวิชา บริหารธุรกิจ สาขาวิชา โลจิสติกส์ สาขางาน โลจิสติกส์

พ.ศ. ๒๕๖๓ เปิดรับนักเรียน นักศึกษา หลักสูตรประกาศนียบัตรวิชาชีพชั้นสูง (ปวส.) ประเภทวิชา ช่างอุตสาหกรรม แผนกวิชาแมคคาทรอนิกส์และหุ่นยนต์

พ.ศ.๒๕๖๓ วิทยาลัยเทคนิคพัทยา **ได้รับรางวัลสถานศึกษารางวัลพระราชทาน ระดับอาชีวศึกษา ประเภท สถานศึกษาขนาดใหญ่ ประจำปีการศึกษา ๒๕๖๓**

พ.ศ. ๒๕๖๕ เปิดรับนักเรียน นักศึกษา หลักสูตรประกาศนียบัตรวิชาชีพ (ปวช.) ประเภทวิชาคหกรรม สาขาวิชา อาหารและโภชนาการ

เครื่องหมายและความหมายของวิทยาลัยเทคนิคพัทยา



ตราสัญลักษณ์สถาบัน ประกอบด้วยเสมาธรรมจักรอยู่ภายใต้กรอบวงกลมสองชั้น รอบเสมาธรรมจักร จารึกอักษร ทู ส นิ ม มีข้อความด้านบนเป็นชื่อวิทยาลัยเทคนิคพัทยา ด้านล่างเขียนว่า PATTAYA TECHNICAL COLLEGE

ทู ส นิ ม หมายความว่า อริยสัจ ๔ สัจธรรมของพระพุทธเจ้า

(๑) ทู หมายความว่า ทุกข์ ความไม่สบายกายสบายใจ

(๒) ส หมายความว่า สมุทัย สาเหตุแห่งความทุกข์อันเนื่องมาจากความดิ้นรนทะยานอยาก

(๓) นิ หมายความว่า นิโรธ ความดับทุกข์ ดับตัณหา ดับความดิ้นรนทะยานอยาก

(๔) ม หมายความว่า อริยมรรค ๘ ทางปฏิบัติที่ก่อให้เกิดการดับทุกข์ ได้แก่ ความเห็นธรรม ความคิดชอบ วาจาชอบ กระทำชอบ เลี้ยงชีพชอบ พยายามชอบ ระลึกชอบ และตั้งจิตมั่นชอบ

สีประจำวิทยาลัยเทคนิคพญา
สีขาว - สีน้ำเงิน



ต้นไม้ประจำวิทยาลัยเทคนิคพญา



สุพรรณนิการ์ ชื่อสามัญเรียก Yellow Cotton Tree เป็นไม้ยืนต้นผลัดใบ สูง ๕-๑๐ เมตร มีถิ่นกำเนิดในอินเดีย ทางตะวันตกเฉียงเหนือของภูเขาคาซิมาลี และเป็นไม้พื้นเมืองของพม่าด้วย ในศรีลังกามักปลูกบริเวณพระอุโบสถ เป็นดอกไม้บูชาพระ ในเมืองไทยทางเหนือ เรียกว่า ฝ่ายคำ นำเข้ามาประเทศไทยกว่า ๕๐ ปีมาแล้ว เปลือกต้นสีน้ำตาลเทา ใบเป็นใบเดี่ยวรูปฝ่ามือ มี ๕ แฉก ปลายใบแฉกแหลม โคนใบเว้า ขอบใบเป็นคลื่น ออกเวียนสลับกัน ออกดอกเป็นช่อที่ปลายกิ่งสีเหลือง ดอกออกเป็นกระจุกแน่นที่ปลายกิ่งและบานพร้อมๆกัน ไม่มีกลิ่น ขณะออกดอกจะสลัดใบหมด กลีบดอกสีเหลืองสด เกสรเหลือง ผล เป็นรูปไข่กลับ เมื่อแห้งเมล็ดสีน้ำตาล มีปุยสีขาวคล้ายปุยฝ้ายหุ้มเมล็ด มีทั้งกลีบเดี่ยวและกลีบซ้อน ดอกมักบานในช่วงหน้าหนาว เริ่มเดือนธันวาคม ถึงกุมภาพันธ์ของทุกปี สุพรรณนิการ์มีปลูกในพื้นที่วิทยาลัยการอาชีพ บางละมุง เมื่อปี พ.ศ.๒๕๔๐ โดย ผู้อำนวยการ นายบรรพต ศิริพัลลภ ผู้อำนวยการท่านแรกของวิทยาลัย
วิสัยทัศน์

เป็นองค์กรแห่งการเรียนรู้ ควบคู่คุณธรรม สร้างนวัตกรรม นำเทคโนโลยีที่ทันสมัย

เอกลักษณ์

ผลิตช่างเทคนิคและนักบริการวิชาชีพ

อัตลักษณ์

มีจิตบริการ

รายนามผู้บริหารสถานศึกษา วิทยาลัยเทคนิคพัทยา

รายนามผู้อำนวยการสถานศึกษา อดีต - ปัจจุบัน

ลำดับ	ชื่อ-สกุล	ตำแหน่ง	ปี พ.ศ.
๑	นายบรรพต ศิริพัลลภ	ผู้อำนวยการ	พ.ศ. ๒๕๓๖ - ๒๕๔๐
๒	นายวัลลภ สายพานิชย์	ผู้อำนวยการ	พ.ศ. ๒๕๔๐ - ๒๕๔๕
๓	นายสมคิด อ่วมเพ็ง	ผู้อำนวยการ	พ.ศ. ๒๕๔๖ - ๒๕๔๗
๔	นายวินิจ พงษ์ประจักษ์	ผู้อำนวยการ	พ.ศ. ๒๕๔๗ - ๒๕๕๐
๕	นายจิระ เฉลิมศักดิ์	ผู้อำนวยการ	พ.ศ. ๒๕๕๐ - ๒๕๕๔
๖	นายปรีวัฒน์ ถานิสโร	ผู้อำนวยการ	พ.ศ. ๒๕๕๔ - ๒๕๕๘
๗	นายศักดิ์ชัย ชีระประทีป	ผู้อำนวยการ	พ.ศ. ๒๕๕๙ - ๒๕๕๙
๘	ว่าที่ร้อยตรี ดร.ชาติชาย ตลุนจันทร์	ผู้อำนวยการ	พ.ศ. ๒๕๕๙ - ๒๕๖๒
๙	ว่าที่พันตรี ดร.วานิช สมชาติ	ผู้อำนวยการ	พ.ศ. ๒๕๖๒ - ปัจจุบัน

รายนามรองผู้อำนวยการสถานศึกษา อดีต - ปัจจุบัน

ลำดับ	ชื่อ-สกุล	ตำแหน่ง	ปี พ.ศ.
๑	นายประสิทธิ์ สุขพูนผล	รองผู้อำนวยการ	พ.ศ. ๒๕๓๘ - ๒๕๔๐
๒	นายไพรัช วรรณศิริลักษณ์	รองผู้อำนวยการ	พ.ศ. ๒๕๓๘ - ๒๕๔๐
๓	นายธนรัตน์ ทองหยัด	รองผู้อำนวยการ	พ.ศ. ๒๕๓๙ - ๒๕๕๖
๔	นายจินดาพล เปรมศรี	รองผู้อำนวยการ	พ.ศ. ๒๕๔๐ - ๒๕๔๔
๕	นายบุญเลิศ หมัดตะหวี	รองผู้อำนวยการ	พ.ศ. ๒๕๔๐ - ๒๕๔๕
๖	นายสมบัติ อ่ำสาริกา	รองผู้อำนวยการ	พ.ศ. ๒๕๔๒ - ๒๕๕๕
๗	นายพรชัย ค่ายใส	รองผู้อำนวยการ	พ.ศ. ๒๕๔๔ - ๒๕๕๐
๘	นายธวัชชัย มากมณี	รองผู้อำนวยการ	พ.ศ. ๒๕๔๔ - ๒๕๔๗
๙	นางอารีย์ พงษ์สมบูรณ์	รองผู้อำนวยการ	พ.ศ. ๒๕๕๐ - ๒๕๕๒
๑๐	นายวิทยา อินสว่าง	รองผู้อำนวยการ	พ.ศ. ๒๕๕๐ - ๒๕๖๑
๑๑	นางทองใบศรี อินสว่าง	รองผู้อำนวยการ	พ.ศ. ๒๕๕๒ - ๒๕๕๕
๑๒	นางนพพร สุรินทร์	รองผู้อำนวยการ	พ.ศ. ๒๕๕๕ - ๒๕๕๙
๑๓	นายศิรเมศร์ พัชราจริยธรรม	รองผู้อำนวยการ	พ.ศ. ๒๕๕๖ - ๒๕๕๙
๑๔	นายนิทัศน์ วีระโพธิ์ประสิทธิ์	รองผู้อำนวยการ	พ.ศ. ๒๕๕๖ - ๒๕๕๙
๑๕	นายณรงค์ สุขเจริญ	รองผู้อำนวยการ	พ.ศ. ๒๕๕๙ - ๒๕๖๑
๑๖	นางสุจาริน แพงงูงา	รองผู้อำนวยการ	พ.ศ. ๒๕๖๑ - ๒๕๖๓
๑๗	นายเรืองยศ รัตนพงษ์	รองผู้อำนวยการ	พ.ศ. ๒๕๖๑ - ๒๕๖๓
๑๘	นายบดินทร์ ฐิติวิษณุภาเสฏฐ์	รองผู้อำนวยการ	พ.ศ. ๒๕๖๓ - ๒๕๖๔

๑๙	นางเสาวลักษณ์	บุญบำรุง	รองผู้อำนวยการ	พ.ศ. ๒๕๖๐ – ปัจจุบัน
๒๐	นายพงศ์สรณ์	บวรสุขวัฒน์	รองผู้อำนวยการ	พ.ศ. ๒๕๖๐ – ปัจจุบัน
๒๑	นางนันทวัน	เที่ยงธรรม	รองผู้อำนวยการ	พ.ศ. ๒๕๖๓ – ปัจจุบัน
๒๒	นายสถาพร	อุ้นเรือนงาม	รองผู้อำนวยการ	พ.ศ. ๒๕๖๕ – ปัจจุบัน

รายนามผู้บริหาร สถานศึกษาวิทยาลัยวิทยาลัยเทคนิคพญา

ลำดับ	ชื่อ-สกุล	ตำแหน่ง	ปี พ.ศ.
๑	ว่าที่พันตรีวานิช สมชาติ	ผู้อำนวยการ	พ.ศ. ๒๕๖๒ – ปัจจุบัน
๒	นางเสาวลักษณ์ บุญบำรุง	รองผู้อำนวยการ	พ.ศ. ๒๕๖๐ – ปัจจุบัน
๓	นายพงศ์สรณ์ บวรสุขวัฒน์	รองผู้อำนวยการ	พ.ศ. ๒๕๖๐ – ปัจจุบัน
๔	นางนันทวัน เที่ยงธรรม	รองผู้อำนวยการ	พ.ศ. ๒๕๖๓ – ปัจจุบัน
๕	นายสถาพร อุ้นเรือนงาม	รองผู้อำนวยการ	พ.ศ. ๒๕๖๕ – ปัจจุบัน

เกียรติประวัติสำคัญที่ได้รับ
ผลงานดีเด่นของนักเรียน นักศึกษา

ปี พ.ศ.	ผลงาน
๒๕๕๐	<p>๑. ได้รับรางวัลชนะเลิศ การประกวดโครงงานวิทยาศาสตร์ ประเภททดลอง ระดับอาชีวศึกษาจังหวัดชลบุรี พุทธศักราช ๒๕๕๐ ชื่อโครงการน้ำมะพร้าวอ่อน มีผลต่อการงอกของเมล็ดผักขม</p> <p>๒. ได้รับรางวัลชนะเลิศ การประกวดโครงงานวิทยาศาสตร์ ประเภทสิ่งประดิษฐ์ ระดับอาชีวศึกษาจังหวัดชลบุรี พุทธศักราช ๒๕๕๐ ชื่อโครงการชุดไฟฟ้าอเนกประสงค์แบบพอเพียง</p> <p>๓. ได้รับรางวัลรองชนะเลิศอันดับ ๑ การประกวดสิ่งประดิษฐ์ของคนรุ่นใหม่ กลุ่มอาชีวศึกษาจังหวัดชลบุรี จังหวัดฉะเชิงเทรา ประจำปีการศึกษา ๒๕๕๐ ประเภทสิ่งประดิษฐ์เพื่อพัฒนาคุณภาพชีวิต</p> <p>๔. ได้รับรางวัลรองชนะเลิศอันดับ ๑ การประกวดสิ่งประดิษฐ์ของคนรุ่นใหม่ กลุ่มอาชีวศึกษาจังหวัดชลบุรี จังหวัดฉะเชิงเทรา ประจำปีการศึกษา ๒๕๕๐ ประเภทผลิตภัณฑ์สำเร็จรูป</p> <p>๕. ได้รับรางวัลรองชนะเลิศอันดับ ๓ การประกวดสิ่งประดิษฐ์ของคนรุ่นใหม่ กลุ่มอาชีวศึกษาจังหวัดชลบุรี จังหวัดฉะเชิงเทรา ประจำปีการศึกษา ๒๕๕๐ ประเภทผลิตภัณฑ์สำเร็จรูป</p>
๒๕๕๑	<p>๑. ได้รับรางวัลชนะเลิศ การประกวดร้องเพลงไทยสากล ระดับอาชีวศึกษา จังหวัดชลบุรี</p> <p>๒. ได้รับรางวัลชนะเลิศ ประเภทกีฬาฟุตบอลหญิง ในการแข่งขันกีฬาอาชีวศึกษา ระดับอาชีวศึกษาจังหวัดชลบุรี</p> <p>๓. ได้รับรางวัลรองชนะเลิศอันดับ ๑ ประเภทกีฬาฟุตบอลหญิง ในการแข่งขัน อาชีวศึกษาระดับภาคตะวันออกเฉียงเหนือและกรุงเทพฯ ณ จังหวัดชลบุรี</p> <p>๔. ได้รับรางวัลรองชนะเลิศอันดับ ๓ ประเภทกีฬาตะกร้อหญิงทีมเดี่ยวหญิง ในการแข่งขันกีฬาอาชีวศึกษา ระดับอาชีวศึกษาจังหวัดชลบุรี</p> <p>๕. ได้รับรางวัลชนะเลิศ ประเภทกีฬาตะกร้อทีมเดี่ยวหญิง ในการแข่งขัน กีฬาอาชีวศึกษา ระดับภาคตะวันออกเฉียงเหนือและกรุงเทพฯ ณ จังหวัดจันทบุรี</p> <p>๖. ได้รับรางวัลชนะเลิศ ประเภทกีฬาตะกร้อทีมชุดหญิง ในการแข่งขันกีฬา อาชีวศึกษา ระดับภาคตะวันออกเฉียงเหนือและกรุงเทพฯ ณ จังหวัดจันทบุรี</p> <p>๗. ได้รับรางวัลชนะเลิศ ประเภทกีฬาตะกร้อทีมเดี่ยวชาย ในการแข่งขันกีฬา อาชีวศึกษา ระดับอาชีวศึกษาจังหวัดชลบุรี</p> <p>๘. ได้รับรางวัลชนะเลิศ ประเภทกีฬาตะกร้อทีมชุดชาย ในการแข่งขันกีฬา อาชีวศึกษา ระดับภาคตะวันออกเฉียงเหนือและกรุงเทพฯ ณ จังหวัดจันทบุรี</p> <p>๙. ได้รับรางวัลชนะเลิศ ประเภทกีฬากระโดดไกล ในการแข่งขันกีฬาอาชีวศึกษา ระดับอาชีวศึกษาจังหวัดชลบุรี</p> <p>๑๐. ได้รับรางวัลชนะเลิศ ประเภทกีฬากระโดดไกล ในการแข่งขันกีฬาอาชีวศึกษา ระดับภาคตะวันออกเฉียงเหนือและกรุงเทพฯ ณ จังหวัดจันทบุรี</p> <p>๑๑. ได้รับรางวัลชนะเลิศ ประเภทกีฬากระโดดไกล ในการแข่งขันกีฬา อาชีวศึกษา จังหวัดนครราชสีมา</p> <p>๑๒. ได้รับรางวัลชนะเลิศ ประเภทกีฬาเซปักกาวกระโดด ในการแข่งขันอาชีวศึกษา ระดับอาชีวศึกษาจังหวัดชลบุรี</p>

	<p>๑๓. ได้รับรางวัลชนะเลิศ ประเภทกีฬาแข่งกั้วกระโดด ในการแข่งขันกีฬา อาชีวศึกษา ระดับภาค ตะวันออกและกรุงเทพฯ ณ จังหวัดจันทบุรี</p> <p>๑๔. ได้รับรางวัลชนะเลิศ ประเภทกีฬาวิ่งข้ามรั้ว ๑๑๐ เมตร ในการแข่งขัน กีฬาอาชีวศึกษา ระดับ อาชีวศึกษาจังหวัดชลบุรี</p> <p>๑๕. ได้รับรางวัลชนะเลิศ ประเภทกีฬาวิ่งข้ามรั้ว ๑๑๐ เมตร ในการแข่งขัน กีฬาอาชีวศึกษา ระดับภาค ตะวันออกและกรุงเทพฯ ณ จังหวัดจันทบุรี</p> <p>๑๖. ได้รับรางวัลชนะเลิศ ประเภทกีฬาวอลเลย์บอลชายหาดหญิง ในการแข่งขันกีฬาอาชีวศึกษา ระดับ อาชีวศึกษาจังหวัดชลบุรี</p> <p>๑๗. ได้รับรางวัลชนะเลิศ ประเภทกีฬาวอลเลย์บอลชายหาดหญิง ในการแข่งขัน กีฬาอาชีวศึกษา ระดับ ภาคตะวันออกและกรุงเทพฯ ณ จังหวัดจันทบุรี</p> <p>๑๘. ได้รับรางวัลชนะเลิศ ประเภทกีฬากอล์ฟบุคคลหญิง ในการแข่งขันกีฬา อาชีวศึกษา ระดับ อาชีวศึกษาจังหวัดชลบุรี</p> <p>๑๙. ได้รับรางวัลชนะเลิศ ประเภทกีฬากอล์ฟบุคคลหญิง ในการแข่งขันกีฬา อาชีวศึกษา ระดับภาค ตะวันออกและกรุงเทพฯ ณ จังหวัดชลบุรี</p> <p>๒๐. ได้รับรางวัลรองชนะเลิศอันดับ ๒ ประเภทกีฬากอล์ฟบุคคลหญิง ในการแข่งขันกีฬาอาชีวศึกษา ระดับชาติ ณ จังหวัดนครราชสีมา</p> <p>๒๑. ได้รับรางวัลชนะเลิศ ประเภทกีฬากอล์ฟทีมหญิง ในการแข่งขันกีฬาอาชีวศึกษา ระดับภาค ตะวันออกและกรุงเทพฯ ณ จังหวัดชลบุรี</p> <p>๒๒. ได้รับรางวัลรองชนะเลิศอันดับ ๑ ประเภทกีฬากอล์ฟทีมหญิง ในการแข่งขัน กีฬาอาชีวศึกษา ระดับชาติ ณ จังหวัดนครราชสีมา</p>
๒๕๕๒	<p>๑. ได้รับรางวัลชนะเลิศ ประเภทกีฬาหมากล้อมหญิงเดี่ยว ในการแข่งขัน หมากล้อมอาชีวศึกษามุ่งสู่ พัฒนาระดับ (V – GO 9) ครั้งที่ ๙ ระดับอาชีวศึกษา จังหวัดชลบุรี</p> <p>๒. ได้รับรางวัลชนะเลิศ ประเภทกีฬาหมากล้อมชายเดี่ยว ในการแข่งขันกีฬา หมากล้อมอาชีวศึกษามุ่งสู่ พัฒนาระดับ (V – GO 9) ครั้งที่ ๙ ระดับอาชีวศึกษา จังหวัดชลบุรี</p> <p>๓. ได้รับรางวัลชนะเลิศอันดับ ๓ ประเภทกีฬาหมากล้อมประเภทคู่ในการแข่งขัน กีฬาหมากล้อม อาชีวศึกษามุ่งสู่พัฒนาระดับ (V – GO 9) ครั้งที่ ๙ ระดับอาชีวศึกษาจังหวัดชลบุรี</p> <p>๔. ได้รับรางวัลชนะเลิศอันดับ ๒ ประเภทกีฬาหมากล้อมประเภททีม ในการแข่งขัน กีฬาหมากล้อม อาชีวศึกษามุ่งสู่พัฒนาระดับ (V – GO 9) ครั้งที่ ๙ ระดับอาชีวศึกษาจังหวัดชลบุรี</p> <p>๕. โครงการวิทยาศาสตร์ ระดับภาค ได้รับรางวัลชมเชยอันดับ ๓ โคมไฟ LED จากพลังงานแสงอาทิตย์ ระดับ ปวส. และ ระดับ อศจ. ได้รับรางวัลชนะเลิศ โคมไฟ LED จากพลังงานแสงอาทิตย์ ระดับ ปวส. สิ่งประดิษฐ์ฯ ระดับภาค ได้รับรางวัลชนะเลิศอันดับ ๓ เครื่องเตือนภัยอเนกประสงค์</p> <p>๖. ได้รับรางวัลรองชนะเลิศ อันดับ ๒ การแข่งขันสุดยอดนักขายอาชีวะ</p>
๒๕๕๓	<p>๑. ได้รับรางวัลรองชนะเลิศอันดับ ๑ นักร้องเพลงไทยสากลหญิง งานประชุมองค์การวิชาชีพ อาชีวศึกษาระดับชาติ ณ อาชีวศึกษาจังหวัดอุบลราชธานี</p>

	<p>๒. ได้รับรางวัลรองชนะเลิศอันดับ ๓ การแข่งขันหุ่นยนต์อาชีวศึกษาระดับภาค ณ สนามกีฬากลาง จังหวัดเชียงราย</p> <p>๓. ได้รับโลที่ระลึก งานเนื่องในโอกาส คณะนักศึกษาศาสาครุศาสตร์อุตสาหกรรม เยี่ยมสถานศึกษา</p> <p>๔. ได้รับรางวัลรองชนะเลิศอันดับ ๒ ประเภทกีฬาเซปักตะกร้อทีมเดี่ยวหญิง ในการแข่งขันกีฬาเซปักตะกร้ออาชีวศึกษาจังหวัดชลบุรี</p> <p>๕. ได้รับรางวัลรองชนะเลิศอันดับ ๒ กีฬาหมากล้อมประเภทบุคคลชาย ในการแข่งขันกีฬาหมากล้อมอาชีวศึกษาจังหวัดชลบุรี</p> <p>๖. ได้รับรางวัลรองชนะเลิศอันดับ ๒ กีฬาหมากล้อมประเภทคู่ชาย ในการแข่งขัน กีฬาหมากล้อมอาชีวศึกษาจังหวัดชลบุรี</p> <p>๗. ได้รับรางวัลรองชนะเลิศอันดับ ๑ กีฬาหมากล้อมประเภททีมชาย ในการแข่งขัน กีฬาหมากล้อมอาชีวศึกษาจังหวัดชลบุรี</p> <p>๘. ได้รับรางวัลรองชนะเลิศอันดับ ๒ ประเภทสวยงาม ระดับประชาชนทั่วไป การประกวดประดิษฐ์กระทงฯ งานประเพณีลอยกระทงเมืองพญาประจำปี ๒๕๕๓</p> <p>๙. ได้รับการคัดเลือกนักศึกษารางวัลพระราชทาน ประจำปีการศึกษา ๒๕๕๓ จาก สมเด็จพระเทพรัตนราชสุดาฯ สยามบรมราชกุมารี ได้แก่ นายวรกร รักรอย นักศึกษาแผนกวิชาการตลาด ระดับปวส.</p>
๒๕๕๔	<p>๑. ได้รับรางวัลรองชนะเลิศ กีฬาฟุตบอลประเภททีมหญิง ระดับอาชีวศึกษาจังหวัดชลบุรี</p> <p>๒. ได้รับรางวัลรองชนะเลิศอันดับที่ ๒ กีฬาฟุตบอลประเภททีมชาย ระดับอาชีวศึกษาจังหวัดชลบุรี</p> <p>๓. ได้รับรางวัลรองชนะเลิศอันดับที่ ๑ กีฬาเซปักตะกร้อ ประเภททีมเดี่ยวหญิง ระดับอาชีวศึกษาจังหวัดชลบุรี</p> <p>๔. ได้รับรางวัลรองชนะเลิศอันดับที่ ๑ กีฬาเซปักตะกร้อ ประเภททีมเดี่ยวชาย ระดับอาชีวศึกษาจังหวัดชลบุรี</p> <p>๕. ได้รับรางวัลรองชนะเลิศ กีฬาหมากล้อม ประเภทบุคคลหญิง ระดับอาชีวศึกษา จังหวัดชลบุรี</p> <p>๖. ได้รับรางวัลรองชนะเลิศอันดับที่ ๑ กีฬาหมากล้อม ประเภทบุคคลชาย ระดับอาชีวศึกษาจังหวัดชลบุรี</p> <p>๗. ได้รับรางวัลรองชนะเลิศอันดับที่ ๒ กีฬากีฬา ประเภทคู่ ๘๐๐ เมตรชายและ รางวัลรองชนะเลิศอันดับที่ ๒ กีฬากีฬา ประเภทคู่ ๔๐๐ เมตรชาย ระดับอาชีวศึกษาจังหวัดชลบุรี</p> <p>๘. ได้รับรางวัลรองชนะเลิศอันดับที่ ๒ กีฬากีฬา ประเภทลานชาย ระดับอาชีวศึกษาจังหวัดชลบุรี</p> <p>๙. ได้รับรางวัลรองชนะเลิศอันดับที่ ๒ กีฬากีฬา ประเภทขว้างจักรชาย ระดับอาชีวศึกษาจังหวัดชลบุรี</p> <p>๑๐. ได้รับรางวัลรองชนะเลิศอันดับที่ ๒ กีฬากีฬา ประเภททุ่มน้ำหนักชายและประเภทเข่งก๊วกระโดดชาย ระดับอาชีวศึกษาจังหวัดชลบุรีระดับอาชีวศึกษา จังหวัดชลบุรี</p> <p>๑๑. ได้รับรางวัลชนะเลิศ การประกวดประดิษฐ์กระทงจากวัสดุธรรมชาติประเภท สวยงามระดับประชาชน เนื่องในงานประเพณีลอยกระทงเมืองพญา ๒๕๕๔</p>
๒๕๕๕	<p>๑. ได้รับรางวัลชนะเลิศอันดับ ๑ การประกวดวงดนตรีโฟล์คซองของคนพันธ์ R ขององค์การวิชาชีพในอนาคตแห่งประเทศไทยอาชีวศึกษาภาคตะวันออกและ กรุงเทพมหานคร</p>

	<p>๒. ได้รับรางวัลชนะเลิศอันดับ ๑ การประกวดวงดนตรีสากลคนพันธ์ R ขององค์การวิชาชีพในอนาคตแห่งประเทศไทยอาชีวศึกษาภาคตะวันออกและกรุงเทพมหานคร</p> <p>๓. ได้รับรางวัลเหรียญทองแดง ระดับ ประกาศนียบัตรวิชาชีพชั้นสูงประกวด โครงการวิทยาศาสตร์ อาชีวศึกษา-เอสโซ่ ระดับภาคตะวันออกและ กรุงเทพมหานคร ครั้งที่ ๒๒</p> <p>๔. ได้รับรางวัลเหรียญทองระดับชาติ สมาชิกองค์การดีเด่นนักวิชาชีพในอนาคตฯ</p> <p>๕. ได้รับรางวัลเหรียญทองระดับชาติ หน่วยองค์การดีเด่นนักวิชาชีพในอนาคตฯ</p> <p>๖. ได้รับรางวัลเหรียญทองระดับภาค การแข่งขันทักษะวิชาชีพพื้นฐาน การประกวด วงดนตรีโฟล์คซองของคนพันธ์ R</p> <p>๗. ได้รับรางวัลเหรียญทองระดับภาค การแข่งขันทักษะวิชาชีพพื้นฐาน การประกวดวงดนตรีสากลของคนพันธ์ R</p> <p>๘. ได้รับรางวัลเหรียญทองระดับภาค การแข่งขันทักษะวิชาชีพพื้นฐาน การประกวดนักร้องลูกทุ่งชาย</p> <p>๙. ได้รับรางวัลเหรียญทองระดับภาค การแข่งขันทักษะวิชาชีพพื้นฐาน การประกวดนักร้องเพลงไทยสากล</p> <p>๑๐. ได้รับรางวัลเหรียญทองระดับภาค การแข่งขันทักษะวิชาชีพสาขาวิชาช่างเชื่อมโลหะระดับประกาศนียบัตรวิชาชีพ (ปวช.) (TIG & SMAW)</p>
๒๕๕๖	<p>การแข่งขันกีฬาอาชีวะเกมส์ ครั้งที่ ๘ “บัวหลวงเกมส์”</p> <p>๑. ได้รับรางวัลชนะเลิศ ประเภทกีฬามวยไทยสากลสมัครเล่นชาย รุ่นไลท์เวลเตอร์ น้ำหนักไม่เกิน ๖๓.๕ กก.</p> <p>๒. ได้รับรางวัลชนะเลิศ ประเภทกีฬามวยสากลสมัครเล่นชาย รุ่นไลท์เวล น้ำหนัก ไม่เกิน ๖๔ กก.</p> <p>๓. ได้รับรางวัลรองชนะเลิศอันดับ ๑ ประเภทกีฬามวยสากลสมัครเล่นชาย รุ่นมิดเดิลเวทน้ำหนักไม่เกิน ๗๕ กก.</p> <p>๔. ได้รับรางวัลรองชนะเลิศอันดับ ๑ ประเภทกีฬามวยสากลสมัครเล่นชายรุ่นไลท์เฮฟวีเวท น้ำหนักไม่เกิน ๘๑ กก.</p> <p>๕. ได้รับรางวัลชนะเลิศ ประเภทกีฬากรีฑา ทุ่มน้ำหนัก</p> <p>๖. ได้รับรางวัลชนะเลิศ ประเภทกีฬากรีฑา ขว้างจักร</p> <p>๗. ได้รับรางวัลชนะเลิศ ประเภทกีฬากรีฑา ฟันแหลม</p> <p>๘. ได้รับรางวัลอันดับ ๔ ประเภทกีฬากรีฑา วิ่ง ๔๐๐ เมตร</p> <p>๙. ได้รับรางวัลรองชนะเลิศอันดับ ๒ ประเภทกีฬาเซปักตะกร้อ ประเภทเดี่ยวชาย</p> <p>๑๐. ได้รับรางวัลรองชนะเลิศอันดับ ๒ ประเภทกีฬาเซปักตะกร้อ ประเภทเดี่ยวหญิง</p> <p>๑๑. ได้รับรางวัลรองชนะเลิศอันดับ ๒ ประเภทกีฬาเซปักตะกร้อ ประเภททีมชุดชาย</p> <p>๑๒. ได้รับรางวัลรองชนะเลิศอันดับ ๒ ประเภทกีฬาเซปักตะกร้อ ประเภททีมชุดหญิง</p> <p>๑๓. ได้รับรางวัลรองชนะเลิศอันดับ ๑ การประกวดวงดนตรีโฟล์คของคนพันธ์ R</p> <p>๑๔. ได้รับรางวัลรองชนะเลิศอันดับ ๑ การประกวดวงดนตรีสากลคนพันธ์ R</p> <p>๑๕. ได้รับรางวัลเด็กและเยาวชนดีเด่นแห่งชาติ ประจำปี ๒๕๕๖ จากคณะกรรมการจัดงานฉลองวันเด็กแห่งชาติประจำปี ๒๕๕๖ จากกระทรวงศึกษาธิการ</p>

	<p>๑๖. รางวัลผู้มีความสามารถดีเด่นและนำชื่อเสียงมาสู่ประเทศชาติ จาก คณะกรรมการจัดงานฉลองวันเด็กแห่งชาติประจำปี ๒๕๕๖ จากกระทรวงศึกษาธิการ</p>
<p>๒๕๕๗</p>	<p>การแข่งขันกีฬามวยสากลสมัครเล่น มวยไทยสมัครเล่น ระดับภาคที่จังหวัดนครนายก</p> <ol style="list-style-type: none"> ๑. ได้รับรางวัลชนะเลิศเหรียญทอง และรองชนะเลิศอันดับ ๑ การแข่งขันกีฬามวยสากลสมัครเล่น มวยไทยสมัครเล่น ระดับชาติที่จังหวัดสุพรรณบุรี ๒. ได้รับรางวัลชนะเลิศ การประกวดวงดนตรีโฟล์คของคนพันธ์ R ระดับภาค ภาคตะวันออกและกรุงเทพมหานคร ๓. ได้รับรางวัลชนะเลิศ การประกวดวงดนตรีสากลคนพันธ์ R ระดับภาค ภาคตะวันออกและกรุงเทพมหานคร ๔. ได้รับรางวัลเหรียญเงิน องค์การมาตรฐาน ประเภทสถานศึกษาขนาดใหญ่ ระดับภาค ภาคตะวันออกและกรุงเทพมหานคร ๕. ได้รับรางวัลเหรียญทอง สมาชิกองค์การดีเด่น ระดับภาค ภาคตะวันออกและ กรุงเทพมหานคร
<p>๒๕๕๘</p>	<p>วิทยาลัยได้เข้าร่วมการแข่งขันกีฬาดังนี้</p> <ol style="list-style-type: none"> ๑. กีฬาเปตอง ๒. กีฬาประเภทขว้างจักร ได้รับรางวัลเหรียญทอง ๓. กีฬามวยสากลสมัครเล่น ได้รับรางวัล ๒ เหรียญเงิน ๑ เหรียญทองแดง ๔. กีฬามวยไทยสมัครเล่น ได้รับรางวัล ๒ เหรียญเงิน <p>ระดับจังหวัด</p> <ol style="list-style-type: none"> ๕. การแข่งขันวิชาชีพ “ทักษะการเขียนแผนธุรกิจ” ได้รับรางวัลรองชนะเลิศ ๖. การแข่งขันวิชาชีพธุรกิจค้าปลีก “กาแฟโบราณ” ได้รับรางวัลรองชนะเลิศ ๗. การแข่งขันวิชาชีพ “ทักษะการขายสินค้าออนไลน์” ได้รับรางวัลรองชนะเลิศ ๘. การแข่งขันวิชาชีพ “ทักษะการเชื่อม GTAW&SMAW,GTAW&GMAW ปวส.” ได้รับรางวัลรองชนะเลิศ ๙. การแข่งขันวิชาชีพ “ทักษะการเชื่อม GTAW&SMAW,GTAW&GMAW ปวช.” ได้รับรางวัลรองชนะเลิศ ๑๐. การแข่งขันวิชาชีพ “งานกลึง กัด ตัด ไส ชิ้นงาน” ได้รับรางวัลรองชนะเลิศ ๑๑. การแข่งขันวิชาชีพ “การแข่งขันไมโครคอนโทรลเลอร์” ได้รับรางวัลรองชนะเลิศ ๑๒. การแข่งขันวิชาชีพ “การแข่งขันติดตั้งสัญญาณงานดาวเทียม” ได้รับรางวัลรองชนะเลิศ ๑๓. การแข่งขันทักษะวิชา “การประกวดมารยาทไทย” ได้รับรางวัลรองชนะเลิศ ๑๔. การแข่งขันทักษะวิชาชีพ “ทักษะเทคนิคยานยนต์” ได้รับรางวัลรองชนะเลิศ ๑๕. การแข่งขันทักษะวิชาชีพ “การจัดการโลจิสติกส์และโซ่อุปทาน” ได้รับรางวัลรองชนะเลิศ ๑๖. การแข่งขันทักษะวิชาชีพ “ทักษะเดินสายไฟฟ้าด้วยท่อร้อยสาย” ได้รับรางวัลรองชนะเลิศ ๑๗. การแข่งขันทักษะพื้นฐาน “การประกวดพิธีกรและแดนเซอร์ประกอบนักร้อง เพลงไทยลูกทุ่ง” ได้รับรางวัลรองชนะเลิศ

	<p>๑๘. การแข่งขันทักษะพื้นฐาน “ประกวดร้องเพลงไทยลูกทุ่งชาย” ได้รับรางวัลรองชนะเลิศ</p> <p>๑๙. การแข่งขันทักษะพื้นฐาน “ประกวดร้องเพลงสากล ชาย” ได้รับรางวัลรองชนะเลิศ</p> <p>๒๐. การแข่งขันทักษะพื้นฐาน “ประกวดร้องเพลงสากล หญิง” ได้รับรางวัลรองชนะเลิศ</p> <p>๒๑. การแข่งขันทักษะพื้นฐาน “ประกวดวงดนตรีโฟล์คของคณพันธ์ R” ได้รับรางวัลรองชนะเลิศ</p> <p>๒๒. การแข่งขันทักษะพื้นฐาน “ประกวดวงดนตรีสากลคณพันธ์ R” ได้รับรางวัลรองชนะเลิศ</p> <p>๒๓. การแข่งขันทักษะวิชาชีพ “ทักษะการประกวดและตรวจซ่อมเครื่องขยายเสียง” ได้รับรางวัลรองชนะเลิศ</p> <p>๒๔. การแข่งขันทักษะวิชาชีพ “ทักษะการจัดนำขายรายการนำเที่ยว” ได้รับรางวัลรองชนะเลิศ</p> <p>๒๕. การแข่งขันวิชาชีพ “ทักษะวิชาโปรแกรมสำเร็จรูปเพื่องานบัญชี” ได้รับรางวัลรองชนะเลิศ</p> <p>๒๖. การแข่งขันทักษะวิชาชีพ “ทักษะ The Marketing Challenge” ได้รับรางวัลรองชนะเลิศ</p> <p>๒๗. การแข่งขันทักษะวิชาพื้นฐาน “สุนทรพจน์ภาษาไทย” ได้รับรางวัลรองชนะเลิศ</p> <p>๒๘. การแข่งขันทักษะวิชาพื้นฐาน “ประกวดสุนทรพจน์ภาษาจีน” ได้รับรางวัลรองชนะเลิศ</p> <p>๒๙. การแข่งขันทักษะวิชาชีพ “ทักษะการผสมเครื่องดื่ม ประเภท Classic Bartender” ได้รับรางวัลรองชนะเลิศ</p> <p>๓๐. การแข่งขันทักษะวิชาชีพ “ทักษะงานฝีมือ ระดับ ปวช.” ได้รับรางวัลรองชนะเลิศ</p> <p>๓๑. การแข่งขันทักษะวิชาพื้นฐาน “ประกวดรักการอ่าน” ได้รับรางวัลรองชนะเลิศ</p> <p>๓๒. การแข่งขันกีฬาอาชีพศึกษาจังหวัดชลบุรี คณะกรรมการมวยไทยสมัครเล่นหญิง ได้รับรางวัลชนะเลิศ</p> <p>๓๓. การแข่งขันกีฬาอาชีพศึกษาจังหวัดชลบุรี คณะกรรมการมวยสากลสมัครเล่นหญิง ได้รับรางวัลชนะเลิศ</p> <p>๓๔. การแข่งขันทักษะวิชาชีพและการแข่งขันทักษะพื้นฐาน การร้องเพลงไทยสากล (สตรี) ชาย ได้รับรางวัลชนะเลิศ</p> <p>๓๕. นักศึกษารางวัลพระราชทาน ระดับภาคประกาศนียบัตรวิชาชีพชั้นสูง (ปวส.) ขนาดสถานศึกษา ระดับกลาง</p> <p>๓๖. ได้รับรางวัลองค์การมาตรฐานระดับเหรียญทองแดง สถานศึกษาขนาดกลาง ในงานประชุมวิชาการองค์การนักวิชาชีพในอนาคตแห่งประเทศไทยระดับภาค ภาคตะวันออกและกรุงเทพมหานคร ครั้งที่ ๒๗ ปีการศึกษา ๒๕๕๘</p> <p>๓๗. ได้เข้าร่วมมหกรรมอาชีพศึกษา ระดับชาติ ครั้งที่ ๔ การประชุมวิชาการองค์การ นักวิชาชีพในอนาคตแห่งประเทศไทย การแข่งขันทักษะวิชาชีพ และการแข่งขันทักษะพื้นฐานระดับชาติ ครั้งที่ ๒๕ ปีการศึกษา ๒๕๕๘</p> <p>๓๘. ได้รับรางวัลชนะเลิศ ระดับเหรียญทอง การประกวดประเภททักษะพื้นฐาน การแข่งขันร้องเพลงไทยสากล(สตรี)ชาย การประชุมวิชาการองค์การนักวิชาชีพในอนาคตแห่งประเทศไทย ระดับภาค ภาคตะวันออกและกรุงเทพมหานคร ครั้งที่ ๒๗ ปีการศึกษา ๒๕๕๘</p> <p>๓๙. รางวัลชนะเลิศ กีฬาวอลเลย์บอลชาย ในการแข่งขันกีฬาอาชีพศึกษาจังหวัดชลบุรี ประจำปี การศึกษา ๒๕๕๘</p>
๒๕๕๙	<p>วิทยาลัยได้เข้าร่วมการแข่งขันกีฬาดังนี้</p> <p>ระดับอาชีวศึกษา</p> <p>๑. รางวัลชนะเลิศอันดับ ๑ กีฬาเปตอง ประเภทหญิงเดี่ยว ณ วิทยาลัยเทคนิคชลบุรี</p> <p>๒. รางวัลรองชนะเลิศอันดับ ๑ การแข่งขันกีฬาเซปักตะกร้อประเภททีมหญิง</p>

	<p>๓. รางวัลรองชนะเลิศอันดับ ๑ การแข่งขันกีฬาเซปักตะกร้อประเภททีมชาย ระดับภาค</p> <p>๑. รางวัลรองชนะเลิศอันดับ ๒ กีฬาเปตอง ประเภทหญิงเดี่ยว สุดสาครเกมส์</p> <p>๒. รางวัลรองชนะเลิศอันดับ ๑ กีฬาบาสเกตบอลชาย สุดสาครเกมส์ ระดับชาติ</p> <p>๑. รางวัลรองชนะเลิศอันดับ ๒ กีฬาเปตอง ประเภทหญิงเดี่ยว สงขลาเกมส์</p>
๒๕๖๐	<p>กีฬาอาเซียนเกมส์ ระดับอาชีวศึกษาจังหวัดชลบุรี ครั้งที่ ๑๒ ประจำปีการศึกษา ๒๕๖๐ ประเภทกีฬากีฬา</p> <p>๑. รางวัลชนะเลิศ ทุ่มน้ำหนักชาย</p> <p>๒. รางวัลชนะเลิศ ขว้างจักรชาย</p> <p>๓. รางวัลชนะเลิศ ฟันดาบชาย</p> <p>๔. รางวัลชนะเลิศ วิ่งผลัดเมสเลย์ชาย</p> <p>๕. รางวัลชนะเลิศ วิ่ง ๔๐๐ เมตรชาย</p> <p>๖. รางวัลชนะเลิศ วิ่ง ๘๐๐ เมตรชาย</p> <p>๗. รางวัลชนะเลิศ วิ่ง ๔x๑๐๐ เมตรชาย</p> <p>๘. รางวัลชนะเลิศ วิ่งผลัดเมสเลย์หญิง</p> <p>๙. รางวัลรองชนะเลิศ อันดับ ๑ วิ่ง ๑๐๐ เมตรชาย</p> <p>๑๐. รางวัลรองชนะเลิศ อันดับ ๑ วิ่ง ๔x๑๐๐ เมตรหญิง</p> <p>๑๑. รางวัลรองชนะเลิศ อันดับ ๒ วิ่ง ๒๐๐ เมตรชาย</p> <p>๑๒. รางวัลรองชนะเลิศ อันดับ ๒ วิ่ง ๑๐๐ เมตรหญิง</p> <p>๑๓. รางวัลรองชนะเลิศ อันดับ ๒ วิ่ง ๘๐๐ เมตรหญิง</p> <p>ประเภทกีฬาเซปักตะกร้อ (ชาย)</p> <p>๑. รางวัลชนะเลิศ เซปักตะกร้อ ทีมเดี่ยวชาย</p> <p>๒. รางวัลรองชนะเลิศ อันดับ ๑ เซปักตะกร้อ ทีมชุดชาย</p> <p>ประเภทกีฬาเซปักตะกร้อ (หญิง)</p> <p>๑. รางวัลชนะเลิศ เซปักตะกร้อ ทีมเดี่ยวหญิง</p> <p>๒. รางวัลชนะเลิศ เซปักตะกร้อ ทีมชุดหญิง</p> <p>ประเภทกีฬามวยสากลสมัครเล่น (ชาย)</p> <p>๑. รางวัลชนะเลิศ น้ำหนักไม่เกิน ๖๐ กก.</p> <p>ประเภทกีฬาวอลเลย์บอล (หญิง)</p> <p>๑. รางวัลรองชนะเลิศ อันดับ ๑ วอลเลย์บอลหญิง</p>

	<p>ประเภทกีฬาบาสเกตบอล (ชาย)</p> <p>๑. รางวัลรองชนะเลิศ อันดับ ๒ บาสเกตบอลชาย</p> <p>การแข่งขันกีฬาอาชีพเกมส์ ครั้งที่ ๑๒ หนุมานเกมส์ ระดับภาคตะวันออกเฉียงเหนือและกรุงเทพมหานคร</p> <p>๑. กีฬาขว้างจักร รางวัลชนะเลิศ</p> <p>๒. วิ่ง ๔๐๐ เมตร รางวัลชนะเลิศ</p> <p>๓. วิ่ง ๔x๔๐๐ เมตร รางวัลชนะเลิศ</p> <p>๔. วิ่งผลัดเมดเลย์ รางวัลรองชนะเลิศ</p> <p>๕. วิ่ง ๔x๑๐๐ เมตร รางวัลรองชนะเลิศอันดับ ๒</p> <p>๖. ฟุ่งแหลม รางวัลชนะเลิศ</p> <p>๗. วิ่ง ๑๐๐ เมตร รางวัลรองชนะเลิศ</p> <p>๘. วิ่งวิบาก ๒,๐๐๐ เมตร รางวัลรองชนะเลิศ</p> <p>๙. วิ่งผลัดเมดเลย์ รางวัลรองชนะเลิศอันดับ ๒</p>
๒๕๖๑	<p>๑. รางวัลชมเชย ผลงาน ซาลาเปาเบญจรงค์</p> <p>๒. รางวัลชนะเลิศ ผลงาน อุปกรณ์ช่วยเตือนระวางคนตกรางรถไฟและรถไฟฟ้า</p> <p>๓. รางวัลเหรียญเงิน ผลงาน ไก่ทอดสมุนไพร</p> <p>๔. รางวัลชมเชย เหรียญเงิน ผลงาน กระดาษทอไร้กากระบบ ๒ นิ้ว</p> <p>๕. รางวัลชมเชย ผลงาน เครื่องยกฝาตระแกรงเหล็กปิดร่องระบายน้ำ</p> <p>๖. รางวัลระดับเหรียญทองแดง ผลงาน ฟาร์มไก่อัจฉริยะ</p> <p>๗. รางวัลเหรียญเงิน ผลงาน สลัดทอดร่อยรวมใจ</p> <p>๘. รางวัลเหรียญทองแดง ผลงาน เรือช่วยเหลือผู้ประสบภัยไร้คนขับ</p> <p>๙. รางวัลเหรียญทองแดง ผลงาน อุปกรณ์ช่วยกีดงานเหลี่ยม</p> <p>๑๐. รางวัลเหรียญทองแดง ผลงาน อุปกรณ์ขยายถุงพับข้าง</p> <p>๑๑. รางวัลเหรียญเงิน ผลงาน เครื่องขยายปากกาหยอดเหรียญ</p> <p>๑๒. รางวัลเหรียญทองแดง ผลงาน เครื่องฝานผัก</p> <p>๑๓. รางวัลเหรียญทอง ผลงาน ซอสผัดไทยสับปะรด</p>
๒๕๖๒	<p>รางวัลจากการแข่งขันสิ่งประดิษฐ์</p> <p>๑. รางวัลรองชนะเลิศ อันดับที่ ๑ ผลงาน อุปกรณ์แยกตะเกียบ Chillax จากการแข่งขัน สุดยอดนวัตกรรมอาชีวศึกษา การประกวดสิ่งประดิษฐ์คนรุ่นใหม่ ระดับชาติ</p> <p>๒. รางวัลชมเชย ผลงาน เครื่องร้อยสายไฟอัตโนมัติด้วยสติ จากการแข่งขัน สุดยอดนวัตกรรมอาชีวศึกษา การประกวดสิ่งประดิษฐ์คนรุ่นใหม่ ระดับชาติ</p> <p>๓. รางวัลรองชนะเลิศ อันดับที่ ๓ ผลงาน pattayatech smart city จากการแข่งขัน สุดยอดนวัตกรรมอาชีวศึกษา การประกวดสิ่งประดิษฐ์คนรุ่นใหม่ ระดับชาติ</p> <p>๔. รางวัลชนะเลิศ ผลงาน อุปกรณ์แยกตะเกียบ Chillax จากการแข่งขัน สุดยอดนวัตกรรมอาชีวศึกษา การประกวดสิ่งประดิษฐ์คนรุ่นใหม่ ระดับภาค</p>

๕. รางวัลรองชนะเลิศอันดับที่ ๑ ผลงาน เครื่องร้อยสายไฟอัตโนมัติด้วยสลิง จากการแข่งขัน สุดยอดนวัตกรรมอาชีวศึกษา การประกวดสิ่งประดิษฐ์คนรุ่นใหม่ ระดับภาค
๖. รางวัลรองชนะเลิศ อันดับที่ ๒ ผลงาน pattayatech smart city จากการแข่งขัน สุดยอด นวัตกรรมอาชีวศึกษา การประกวดสิ่งประดิษฐ์คนรุ่นใหม่ ระดับภาค
๗. รางวัลรองชนะเลิศ อันดับที่ ๑ ผลงาน อุปกรณ์เคลื่อนย้ายมอเตอร์ จากการแข่งขัน สุด ยอดนวัตกรรมอาชีวศึกษา การประกวดสิ่งประดิษฐ์คนรุ่นใหม่ ระดับจังหวัด

การแข่งขันทักษะวิชาชีพและทักษะพื้นฐาน ระดับภาค

ภาคตะวันออกและกรุงเทพมหานคร ครั้งที่ ๓๑ ณ อาชีวศึกษา จังหวัดสระแก้ว

- | | |
|---|--------------|
| ๑. ทักษะการเชื่อม SMAW & GTAW | เหรียญทองแดง |
| ๒. ทักษะการพัฒนามัลติมีเดียแบบหลายมิติ | เหรียญทอง |
| ๓. ทักษะการจัดการโลจิสติกส์และซัพพลายเชน | เหรียญทองแดง |
| ๔. การประกวดสุนทรพจน์ภาษาไทย | เหรียญทองแดง |
| ๕. การประกวดพูดในที่สาธารณะเป็นภาษาอังกฤษ | เหรียญเงิน |
| ๖. การประกวดผลงานสะสมเต็มศึกษา | เหรียญทอง |

การแข่งขันทักษะวิชาชีพ ทักษะพื้นฐาน และหลักสูตรวิชาชีพระยะสั้น ระดับจังหวัด ระดับอาชีวศึกษาจังหวัดชลบุรี ประจำปีการศึกษา ๒๕๖๒

๘. ทักษะงานจักรยานยนต์ ระดับ ปวช. ได้รับรางวัล รองชนะเลิศอันดับที่ ๑
๙. ทักษะงานเครื่องยนต์เล็กแก๊สโซลีน ระดับ ปวช. ได้รับรางวัล รองชนะเลิศอันดับที่ ๑
๑๐. ทักษะงานวัดละเอียด (สาขาวิชาช่างกลโรงงาน,สาขาวิชาช่างซ่อมบำรุง) ระดับ ปวช. ได้รับรางวัล รองชนะเลิศอันดับที่ ๒
๑๑. ทักษะเขียนแบบเครื่องกลด้วยคอมพิวเตอร์ ระดับ ปวช. ได้รับรางวัล รองชนะเลิศ อันดับที่ ๑
๑๒. ทักษะการเชื่อม SMAW & GTAW ระดับ ปวช. ได้รับรางวัล ชนะเลิศ
๑๓. ทักษะงานตรวจสอบและทดสอบวัสดุงานเชื่อม ระดับ ปวช. ได้รับรางวัล รองชนะเลิศอันดับที่ ๑
๑๔. ทักษะการติดตั้งไฟฟ้าและควบคุมไฟฟ้า ระดับ ปวช. ได้รับรางวัล รองชนะเลิศอันดับที่ ๒
๑๕. ทักษะการติดตั้งเครื่องปรับอากาศ ระดับ ปวช. ได้รับรางวัล รองชนะเลิศอันดับที่ ๒
๑๖. ทักษะการออกแบบพัฒนาโปรแกรมควบคุมอุปกรณ์ ระดับ ปวช. ได้รับรางวัล รองชนะเลิศอันดับที่ ๓
๑๗. ทักษะเมคคาทรอนิกส์และหุ่นยนต์ ระดับ ปวช. ได้รับรางวัล รองชนะเลิศอันดับที่ ๓
๑๘. ทักษะการเขียนโปรแกรมควบคุมอุปกรณ์ ระดับ ปวช. ได้รับรางวัล รองชนะเลิศอันดับที่ ๑
๑๙. ทักษะการพัฒนามัลติมีเดียแบบหลายมิติ ระดับ ปวช. ได้รับรางวัล ชนะเลิศ
๒๐. ทักษะการใช้คอมพิวเตอร์ในงานบัญชี ระดับ ปวช. ได้รับรางวัล รองชนะเลิศอันดับที่ ๓
๒๑. ทักษะการนำเสนอขายสินค้า “The Marketing Challenge” ระดับ ปวช. ได้รับรางวัล รองชนะเลิศอันดับที่ ๒

<p>๒๒. ทักษะการนำเสนอรายการนำเที่ยวในฐานะมัคคุเทศก์ท้องถิ่น ระดับ ปวช. ได้รับรางวัล รองชนะเลิศอันดับที่ ๒</p> <p>๒๓. การประกวดร้องเพลงสากล หญิง ระดับ ปวช. ได้รับรางวัล รองชนะเลิศอันดับที่ ๑</p> <p>๒๔. การประกวดพูดในที่สาธารณะเป็นภาษาอังกฤษ (English Public Speaking Contest) ระดับ ปวช. ได้รับรางวัล รองชนะเลิศอันดับที่ ๒</p> <p>๒๕. การประกวดสุนทรพจน์ภาษาจีนกลาง ระดับ ปวช. ได้รับรางวัล รองชนะเลิศอันดับที่ ๓</p> <p>๒๖. การประกวดการพูดสาธิตเป็นภาษาอังกฤษ (English Demonstration Contest) ระดับ ปวช. ได้รับรางวัล ชนะเลิศ</p> <p>๒๗. การประกวดมารยาทไทย ระดับ ปวช. ได้รับรางวัล รองชนะเลิศอันดับที่ ๒</p> <p>๒๘. ทักษะงานปรับอากาศยานยนต์ ระดับ ปวส. ได้รับรางวัล รองชนะเลิศอันดับที่ ๒</p> <p>๒๙. ทักษะงานกลึงชิ้นงาน (สาขาวิชาช่างกลโรงงานสาขาวิชาช่างซ่อมบำรุง) ระดับ ปวส. ได้รับรางวัล รองชนะเลิศอันดับที่ ๑</p> <p>๓๐. ทักษะออกแบบและเขียนแบบเครื่องกลด้วยคอมพิวเตอร์ ระดับ ปวส. ได้รับรางวัล รองชนะเลิศอันดับที่ ๓</p> <p>๓๑. ทักษะ SMAW & GTAW & GMAW ระดับ ปวส. ได้รับรางวัล รองชนะเลิศอันดับที่ ๒</p> <p>๓๒. ทักษะงานตรวจสอบและทดสอบวัสดุงานเชื่อม ระดับ ปวส. ได้รับรางวัล รองชนะเลิศอันดับที่ ๒</p> <p>๓๓. ทักษะการเขียนโปรแกรมควบคุมโปรแกรมเมเบิล คอนโทรลเลอร์ PLC ระดับ ปวส. ได้รับรางวัล รองชนะเลิศอันดับที่ ๒</p> <p>๓๔. ทักษะการจัดการระบบเครือข่าย ระดับ ปวส. ได้รับรางวัล รองชนะเลิศอันดับที่ ๑</p> <p>๓๕. ทักษะโปรแกรมสำเร็จรูปเพื่องานบัญชี ระดับ ปวส. ได้รับรางวัล รองชนะเลิศอันดับที่ ๒</p> <p>๓๖. ทักษะการจัดการโลจิสติกส์และซัพพลายเชน ระดับ ปวส. ได้รับรางวัล ชนะเลิศ</p> <p>๓๗. การประกวดผลงานสะเต็มศึกษา (STEM Education) ระดับ ปวส. ได้รับรางวัล ชนะเลิศ</p> <p>๓๘. ทักษะการจัดแสดงสินค้าและบริการลูกค้า ระดับ ปวช. หรือ ปวส. ได้รับรางวัล รองชนะเลิศอันดับที่ ๑</p> <p>๓๙. ทักษะพัฒนาระบบพาณิชย์อิเล็กทรอนิกส์ (E -Commerce) ระดับ ปวช. หรือ ปวส. ได้รับรางวัล รองชนะเลิศอันดับที่ ๑</p> <p>๔๐. ประเภท Classic Bartender ระดับ ปวช. หรือ ปวส. ได้รับรางวัล รองชนะเลิศอันดับที่ ๒</p> <p>๔๑. ประเภท Flair Bartender ระดับ ปวช. หรือ ปวส. ได้รับรางวัล รองชนะเลิศอันดับที่ ๑</p> <p>๔๒. การประกวดวงดนตรีสากล ระดับ ปวช. หรือ ปวส. ได้รับรางวัล รองชนะเลิศอันดับที่ ๑</p> <p>๔๓. การประกวดสุนทรพจน์ภาษาไทย ระดับ ปวช. หรือ ปวส. ได้รับรางวัล ชนะเลิศ</p>
--

๒๕๖๓

การแข่งขันทักษะวิชาชีพและทักษะพื้นฐาน ระดับชาติ ครั้งที่ ๒๙

ระหว่างวันที่ ๓๐ มกราคม – ๓ กุมภาพันธ์ ๒๕๖๓ ณ อาชีวศึกษา จังหวัดร้อยเอ็ด

- | | |
|-------------------------------------|-------------------------|
| ๑. ทักษะการเชื่อม SMAW & GTAW | เหรียญทอง (อันดับ ๖) |
| ๒. ทักษะการพัฒนาแม่พิมพ์แบบหลายมิติ | เหรียญทองแดง (อันดับ ๗) |
| ๓. การประกวดผลงานสะสมศึกษา | รางวัลชมเชย |

การแข่งขันทักษะวิชาชีพ ประจำปีการศึกษา ๒๕๖๓ ระดับ อศจ.

๑. ชนะเลิศ (เหรียญทอง) จากการแข่งขันทักษะวิชาชีพ ทักษะพื้นฐาน การจัดการโลจิสติกส์และโซ่อุปทาน (แบบจำลองเบียร์เกม) ประจำปีการศึกษา ๒๕๖๓ ระดับ อศจ.
๒. รองชนะเลิศอันดับ ๒ (เหรียญทอง) จากการแข่งขันทักษะวิชาชีพ ทักษะพื้นฐาน การประกวดสุนทรพจน์ภาษาไทย ประจำปีการศึกษา ๒๕๖๓ ระดับ อศจ.
๓. รองชนะเลิศอันดับ ๑ จากการแข่งขันทักษะวิชาชีพ ทักษะพื้นฐาน งานเครื่องยนต์เล็กแก๊สโซลีน ประจำปีการศึกษา ๒๕๖๓ ระดับ อศจ.
๔. รองชนะเลิศอันดับ ๒ (เหรียญทอง) จากการแข่งขันทักษะวิชาชีพ ทักษะพื้นฐาน การแข่งขันทักษะการแก้ปัญหาโดยใช้กระบวนการ stem (ระดับ ปวช) ประจำปีการศึกษา ๒๕๖๓ ระดับ อศจ.
๕. รองชนะเลิศอันดับ ๑ (เหรียญเงิน) จากการแข่งขันทักษะวิชาชีพ ทักษะพื้นฐาน การประกวดเล่านิทานพื้นบ้าน ประจำปีการศึกษา ๒๕๖๓ ระดับ อศจ.
๖. รองชนะเลิศอันดับ ๒ (เหรียญเงิน) จากการแข่งขันทักษะวิชาชีพ ทักษะพื้นฐาน การแข่งขันตอบปัญหาวิชาหน้าที่พลเมืองและประวัติศาสตร์ชาติไทย ประจำปีการศึกษา ๒๕๖๓ ระดับ อศจ.
๗. รองชนะเลิศอันดับ ๑ (เหรียญเงิน) จากการแข่งขันทักษะวิชาชีพ ทักษะพื้นฐาน การแก้ปัญหาโดยใช้กระบวนการ stem (ปวส.) ประจำปีการศึกษา ๒๕๖๓ ระดับ อศจ.
๘. รองชนะเลิศอันดับ ๒ (เหรียญทองแดง) จากการแข่งขันทักษะวิชาชีพ ทักษะพื้นฐาน การติดตั้งและควบคุมไฟฟ้า ประจำปีการศึกษา ๒๕๖๓ ระดับ อศจ.
๙. รองชนะเลิศอันดับ ๑ (เหรียญทองแดง) จากการแข่งขันทักษะวิชาชีพ ทักษะพื้นฐาน การติดตั้งเครื่องปรับอากาศ ประจำปีการศึกษา ๒๕๖๓ ระดับ อศจ.
๑๐. ชนะเลิศ (เหรียญทอง) จากการแข่งขันทักษะวิชาชีพ ทักษะพื้นฐาน การเขียนโปรแกรมควบคุมด้วยโปรแกรมเมเบิลคอนโทรลเลอร์ (PLC) ประจำปีการศึกษา ๒๕๖๓ ระดับ อศจ.
๑๑. รองชนะเลิศอันดับ ๑ (เหรียญทอง) จากการแข่งขันทักษะวิชาชีพ ทักษะพื้นฐาน การประกอบและตรวจซ่อมเครื่องขยายเสียงเคลื่อนที่ MEETING AMPLIFIER) ประจำปีการศึกษา ๒๕๖๓ ระดับ อศจ.
๑๒. รองชนะเลิศอันดับ ๒ (เหรียญทองแดง) จากการแข่งขันทักษะวิชาชีพ ทักษะพื้นฐาน ไมโครคอนโทรลเลอร์ ประจำปีการศึกษา ๒๕๖๓ ระดับ อศจ.
๑๓. ชนะเลิศ (เหรียญทอง) จากการแข่งขันทักษะวิชาชีพ ทักษะพื้นฐาน ทักษะเขียนแบบเครื่องกลด้วยคอมพิวเตอร์ (ปวช.เดียว) ประจำปีการศึกษา ๒๕๖๓ ระดับ อศจ.
๑๔. ชนะเลิศ (เหรียญทอง) จากการแข่งขันทักษะวิชาชีพ ทักษะพื้นฐาน ทักษะงานวัดละเอียด ประจำปีการศึกษา ๒๕๖๓ ระดับ อศจ.
๑๕. ชนะเลิศ (เหรียญทอง) จากการแข่งขันทักษะวิชาชีพ ทักษะพื้นฐาน ทักษะการเขียนโปรแกรมควบคุมโปรแกรมเมเบิลลอจิกคอนโทรลเลอร์ ประจำปีการศึกษา ๒๕๖๓ ระดับ อศจ.

	<p>๑๖. รางวัลรองชนะเลิศอันดับที่ ๑ จากการแข่งขัน “สุดยอดนวัตกรรมอาชีวศึกษา” การประกวดสิ่งประดิษฐ์ของคนรุ่นใหม่ ระดับ อศจ. ประจำปีการศึกษา ๒๕๖๓ สิ่งประดิษฐ์ประเภทที่ ๓ สิ่งประดิษฐ์เพื่อการอนุรักษ์พลังงาน ผลงาน “เต็นท์โซล่าเซลล์”</p> <p>๑๗. รางวัลรองชนะเลิศอันดับที่ ๑ จากการแข่งขัน “สุดยอดนวัตกรรมอาชีวศึกษา” การประกวดสิ่งประดิษฐ์ของคนรุ่นใหม่ ระดับ อศจ. ประจำปีการศึกษา ๒๕๖๓ สิ่งประดิษฐ์ประเภทที่ ๖ สิ่งประดิษฐ์ด้านนวัตกรรมซอฟต์แวร์และระบบสมองกลฝังตัว ผลงาน “ชุดควบคุมสวนแบบพอเพียง”</p> <p>๑๘. รางวัลชนะเลิศ จากการแข่งขัน “สุดยอดนวัตกรรมอาชีวศึกษา” การประกวดสิ่งประดิษฐ์ของคนรุ่นใหม่ ระดับ อศจ. ประจำปีการศึกษา ๒๕๖๓ สิ่งประดิษฐ์ประเภทที่ ๗ สิ่งประดิษฐ์ด้านด้านการแพทย์หรือบรรเทาสาธารณภัย ผลงาน “อุปกรณ์ลดการสัมผัสใกล้ชิดแบบใช้เท้าเหยียบ”</p> <p>๑๙. รางวัลรองชนะเลิศอันดับที่ ๒ จากการแข่งขัน “สุดยอดนวัตกรรมอาชีวศึกษา” การประกวดสิ่งประดิษฐ์ของคนรุ่นใหม่ ระดับ อศจ. ประจำปีการศึกษา ๒๕๖๓ สิ่งประดิษฐ์ประเภทที่ ๙ สิ่งประดิษฐ์ประเภทกำหนดใจท์ (Mini Smart Farms) ผลงาน “ระบบควบคุมการปลูกผักไฮโดรโปนิกส์โดยใช้ IoT”</p> <p>๒๐. รางวัลรองชนะเลิศอันดับที่ ๑ จากการแข่งขัน “สุดยอดนวัตกรรมอาชีวศึกษา” การประกวดสิ่งประดิษฐ์ของคนรุ่นใหม่ ระดับ อศจ. ประจำปีการศึกษา ๒๕๖๓ สิ่งประดิษฐ์ประเภทที่ ๙ สิ่งประดิษฐ์ประเภทกำหนดใจท์ (Mini Smart Farms) ผลงาน “พัตยา สมาร์ท ฟาร์ม”</p> <p>๒๑. วิทยาลัยเทคนิคพัทธา ได้รับรางวัลสถานศึกษารางวัลพระราชทาน ระดับอาชีวศึกษา ประเภทสถานศึกษาขนาดใหญ่ ประจำปีการศึกษา ๒๕๖๓</p>
๒๕๖๔	<p>๑. รางวัลรองชนะเลิศอันดับ ๒ จากการแข่งขันทักษะระดับภาค ทักษะเขียนแบบเครื่องกลด้วยคอมพิวเตอร์ ระดับ ปวช. ระหว่างวันที่ ๓๐ มี. ค. ๖๓ - ๑ เม.ย. ๖๔ ณ วท.นครนายก</p> <p>๒. รางวัลชมเชย จากการแข่งขันทักษะระดับภาค ทักษะงานวัดละเอียด ระหว่างวันที่ ๒๙ - ๓๐ มี.ค. ๖๔ ณ วท.นครนายก</p> <p>๓. รางวัลชมเชย จากการแข่งขันทักษะระดับภาค ทักษะการเขียนโปรแกรมควบคุมโปรแกรมเมเบิลลอจิกคอนโทรลเลอร์ ระหว่างวันที่ ๒๙ - ๓๐ มี.ค. ๖๔ ณ วท.ฉะเชิงเทรา</p> <p>๔. รางวัลชมเชย จากการแข่งขันทักษะระดับภาค การประกอบและตรวจซ่อมเครื่องขยายเสียงเคลื่อนที่ (MEETING AMPLIFIER) ระหว่างวันที่ ๓๐ - ๓๑ มี.ค. ๖๔ ณ วท.นวมินทร์ราชูทิศ</p> <p>๕. รางวัลรองชนะเลิศอันดับ ๑ จากการแข่งขันทักษะระดับภาค การพัฒนาผลิตภัณฑ์แบบหลายมิติ ระหว่างวันที่ ๓๐ มี.ค. - ๑ เม.ย.๖๔ ณ วท.กาญจนาภิเษกมหานคร</p> <p>๖. รางวัลชมเชย จากการแข่งขันทักษะระดับภาค การจัดแสดงสินค้าและบริการลูกค้า ระหว่างวันที่ ๒๘ - ๒๙ มี.ค. ๖๔ ณ วท.บางนา</p> <p>๗. รางวัลชนะเลิศ จากการแข่งขันทักษะระดับภาค การจัดการโลจิสติกส์และโซ่อุปทาน (แบบจำลองเบียร์เกม) ระหว่างวันที่ ๓๐ มี.ค. - ๑ เม.ย.๖๔ ณ วท.กาญจนาภิเษกมหานคร</p>

๘. **รางวัลรองชนะเลิศอันดับที่ ๑** นักเรียนแผนกวิชาช่างกลโรงงาน ได้รับรางวัลจากการแข่งขันทักษะวิชาชีพ ประเภทวิชาอุตสาหกรรม สาขาวิชาเทคนิคพื้นฐาน ระดับอาชีวศึกษาจังหวัดชลบุรี ประจำปีการศึกษา ๒๕๖๔ **ทักษะงานฝีมือ**
๙. **รางวัลชมเชย ระดับเหรียญเงิน ทักษะการนำเสนอรายงานนำเที่ยวในฐานะมัคคุเทศก์ท้องถิ่น** ระดับประกาศนียบัตรวิชาชีพ (ปวช.) จากการแข่งขันทักษะวิชาชีพ ประเภทวิชาอุตสาหกรรม การท่องเที่ยว สาขาวิชาการท่องเที่ยวระดับภาค ภาคตะวันออกและกรุงเทพมหานคร ครั้งที่ ๓๓ ประจำปีการศึกษา ๒๕๖๔ รูปแบบออนไลน์ ณ วิทยาลัยเทคนิคพัทยา
๑๐. **รางวัล ชนะเลิศ อันดับ ๑** สาขาพีแอลซี (PLC) จากการแข่งขันทักษะฝีมือแรงงาน สาขาระบบอัตโนมัติและหุ่นยนต์ ครั้งที่ ๒ ณ สถาบันพัฒนาบุคลากรสาขาเทคโนโลยีการผลิตอัตโนมัติและหุ่นยนต์ จ.ชลบุรี ระหว่างวันที่ ๒๓ - ๒๔ ธันวาคม ๒๕๖๔
๑๑. **รางวัล รองชนะเลิศ อันดับ ๒** จากการแข่งขันทักษะวิชาชีพ ประเภทช่างอุตสาหกรรม สาขาวิชาช่างเชื่อมโลหะ ระดับอาชีวศึกษาจังหวัดชลบุรี ประจำปีการศึกษา ๒๕๖๔ **ทักษะงานตรวจสอบ** ระดับประกาศนียบัตรวิชาชีพชั้นสูง (ปวส.) ณ วิทยาลัยเทคนิคสัตหีบ
๑๒. **รางวัล รองชนะเลิศ อันดับ ๒** จากการแข่งขันทักษะวิชาชีพ ประเภทช่างอุตสาหกรรม สาขาวิชาช่างเชื่อมโลหะ ระดับอาชีวศึกษาจังหวัดชลบุรี ประจำปีการศึกษา ๒๕๖๔ **ทักษะงานตรวจสอบ** ระดับประกาศนียบัตรวิชาชีพ (ปวช.) ณ วิทยาลัยเทคนิคสัตหีบ
๑๓. **รางวัล รองชนะเลิศอันดับ ๑** จากการแข่งขันทักษะวิชาชีพ ประเภทช่างอุตสาหกรรม สาขาวิชาช่างเชื่อมโลหะ ระดับอาชีวศึกษาจังหวัดชลบุรี ประจำปีการศึกษา ๒๕๖๔ **ทักษะงานเชื่อม** ระดับประกาศนียบัตรวิชาชีพชั้นสูง (ปวส.) ณ วิทยาลัยเทคนิคสัตหีบ
๑๔. **รางวัล ชนะเลิศอันดับ ๑** จากการแข่งขันทักษะวิชาชีพ ประเภทช่างอุตสาหกรรม สาขาวิชาช่างเชื่อมโลหะ ระดับอาชีวศึกษาจังหวัดชลบุรี ประจำปีการศึกษา ๒๕๖๔ **ทักษะงานเชื่อม** ระดับประกาศนียบัตรวิชาชีพ (ปวช.) ณ วิทยาลัยเทคนิคสัตหีบ
๑๕. **รางวัล ชนะเลิศอันดับ ๑** จากการแข่งขันทักษะวิชาชีพ สาขาวิชาเทคโนโลยีคอมพิวเตอร์เชื่อม ระดับอาชีวศึกษาจังหวัดชลบุรี ประจำปีการศึกษา ๒๕๖๔ **ทักษะการพัฒนามัลติมีเดียแบบหลายมิติ** ณ วิทยาลัยเทคนิคพัทยา
๑๖. **รางวัล ชนะเลิศอันดับ ๑** จากการแข่งขันทักษะวิชาชีพ ประเภทวิชาอุตสาหกรรม สาขาวิชาเทคนิคเครื่องกล ระดับอาชีวศึกษาจังหวัดชลบุรี ประจำปีการศึกษา ๒๕๖๔ **ทักษะงานปรับอากาศยานยนต์** ระดับประกาศนียบัตรวิชาชีพชั้นสูง (ปวส.) ณ วิทยาลัยเทคนิคพัทยา
๑๗. **รางวัล รองชนะเลิศอันดับ ๒** จากการแข่งขันทักษะวิชาชีพ ประเภทวิชาอุตสาหกรรม การท่องเที่ยว สาขาวิชาการโรงแรม ระดับอาชีวศึกษาจังหวัดชลบุรี ประจำปีการศึกษา ๒๕๖๔ **ทักษะการผสมเครื่องดื่ม ประเภท Flair Bartender** ณ วิทยาลัยอาชีวศึกษาชลบุรี
๑๘. **รางวัล รองชนะเลิศอันดับ ๑** จากการแข่งขันทักษะวิชาชีพ ประเภทวิชาอุตสาหกรรม การท่องเที่ยว สาขาวิชาการโรงแรม ระดับอาชีวศึกษาจังหวัดชลบุรี ประจำปีการศึกษา ๒๕๖๔ **ทักษะการผสมเครื่องดื่ม ประเภท Classic Bartender** ณ วิทยาลัยอาชีวศึกษาชลบุรี
๑๙. **รางวัล ชนะเลิศอันดับ ๑** จากการแข่งขันทักษะวิชาชีพ ประเภทวิชาอุตสาหกรรม การท่องเที่ยว สาขาวิชาการท่องเที่ยว ระดับอาชีวศึกษาจังหวัดชลบุรี ประจำปีการศึกษา ๒๕๖๔ **การนำเสนอรายงานนำเที่ยวในฐานะมัคคุเทศก์ท้องถิ่น** ณ วิทยาลัยอาชีวศึกษาชลบุรี

๒๐. **รางวัล ชนะเลิศอันดับ ๑** จากการแข่งขันทักษะวิชาชีพ ประเภทวิชาอุตสาหกรรมการท่องเที่ยว สาขาวิชาการท่องเที่ยว ระดับอาชีวศึกษาจังหวัดชลบุรี ประจำปีการศึกษา ๒๕๖๔ **การจัดทำรายการนำเที่ยว** ณ วิทยาลัยอาชีวศึกษาชลบุรี
๒๑. **รางวัล ชนะเลิศอันดับ ๑** จากการแข่งขันทักษะวิชาชีพ ประเภทวิชาช่างอุตสาหกรรม สาขาวิชาเทคนิคเครื่องกล ระดับอาชีวศึกษาจังหวัดชลบุรี ประจำปีการศึกษา ๒๕๖๔ **ทักษะงานยานยนต์ดีเซล** ณ วิทยาลัยเทคนิคพัทธา
๒๒. **รางวัล ชนะเลิศอันดับ ๑** จากการแข่งขันทักษะวิชาชีพ ประเภทวิชาช่างอุตสาหกรรม สาขาวิชาเทคนิคเครื่องกล ระดับอาชีวศึกษาจังหวัดชลบุรี ประจำปีการศึกษา ๒๕๖๔ **ทักษะงานยานยนต์แก๊สโซลีน** ณ วิทยาลัยเทคนิคพัทธา
๒๓. **รางวัล รองชนะเลิศอันดับ ๑** จากการแข่งขันทักษะวิชาชีพ ประเภทวิชาพาณิชยกรรม สาขาวิชาการตลาด ระดับอาชีวศึกษาจังหวัดชลบุรี ประจำปีการศึกษา ๒๕๖๔ **ทักษะการนำเสนอขาย** ณ วิทยาลัยอาชีวศึกษาชลบุรี
๒๔. **รางวัล รองชนะเลิศอันดับ ๑** จากการแข่งขันทักษะวิชาชีพ ประเภทวิชาพาณิชยกรรม สาขาวิชาการตลาด ระดับอาชีวศึกษาจังหวัดชลบุรี ประจำปีการศึกษา ๒๕๖๔ **การเขียนแผนธุรกิจ** ณ วิทยาลัยอาชีวศึกษาชลบุรี
๒๕. **รางวัล รองชนะเลิศอันดับ ๑** จากการแข่งขันทักษะวิชาชีพ ประเภทวิชาพาณิชยกรรม สาขาวิชาการตลาด ระดับอาชีวศึกษาจังหวัดชลบุรี ประจำปีการศึกษา ๒๕๖๔ **กลยุทธ์การตลาดเชิงสร้างสรรค์** ณ วิทยาลัยอาชีวศึกษาชลบุรี
๒๖. **รางวัล ชนะเลิศอันดับ ๑** จากการแข่งขันทักษะวิชาชีพ ประเภทวิชาพาณิชยกรรม สาขาวิชาคอมพิวเตอร์ธุรกิจ ระดับอาชีวศึกษาจังหวัดชลบุรี ประจำปีการศึกษา ๒๕๖๔ **ทักษะการพัฒนาระบบพาณิชย์อิเล็กทรอนิกส์** ณ วิทยาลัยอาชีวศึกษาชลบุรี
๒๗. **รางวัล ชนะเลิศอันดับ ๑** จากการแข่งขันทักษะวิชาชีพ สาขาวิชาเทคโนโลยีคอมพิวเตอร์ ระดับอาชีวศึกษาจังหวัดชลบุรี ประจำปีการศึกษา ๒๕๖๔ **ทักษะการจัดการระบบเครือข่าย** ณ วิทยาลัยเทคนิคพัทธา
๒๘. **รางวัล ชนะเลิศอันดับ ๑** จากการแข่งขันทักษะวิชาชีพ ระดับอาชีวศึกษาจังหวัดชลบุรี ประจำปีการศึกษา ๒๕๖๔ **ทักษะงานวัดละเอียด** ณ วิทยาลัยเทคนิคชลบุรี
๒๙. **รางวัล รองชนะเลิศอันดับ ๑** จากการแข่งขันทักษะวิชาชีพ ประเภทวิชาอุตสาหกรรมการท่องเที่ยว สาขาวิชาการโรงแรม ระดับอาชีวศึกษาจังหวัดชลบุรี ประจำปีการศึกษา ๒๕๖๔ **ทักษะการบริการอาหารและเครื่องดื่ม** ณ วิทยาลัยเทคนิคพัทธา
๓๐. **รางวัล ชนะเลิศอันดับ ๑** จากการแข่งขันทักษะพื้นฐาน ระดับอาชีวศึกษาจังหวัดชลบุรี ประจำปีการศึกษา ๒๕๖๔ **การประกวดพูดในที่สาธารณะเป็นภาษาอังกฤษ** ณ วิทยาลัยเทคนิคพัทธา
๓๑. **รางวัล ชนะเลิศอันดับ ๑** จากการแข่งขันทักษะพื้นฐาน ระดับอาชีวศึกษาจังหวัดชลบุรี ประจำปีการศึกษา ๒๕๖๔ **การประกวดร้องเพลงสากลหญิง** ณ วิทยาลัยการอาชีพพนัสนิคม
๓๒. **รางวัล รองชนะเลิศอันดับ ๑** จากการแข่งขันทักษะวิชาชีพ ประเภทวิชาอุตสาหกรรม สาขาวิชาช่างยนต์ ระดับอาชีวศึกษาจังหวัดชลบุรี ประจำปีการศึกษา ๒๕๖๔ **ทักษะงานเครื่องยนต์เล็กแก๊สโซลีน** ณ วิทยาลัยเทคนิคบางแสน

	<p>๓๓. รางวัล ชนะเลิศอันดับ ๑ จากการแข่งขันทักษะวิชาชีพ ประเภทวิชาบริหารธุรกิจ สาขาวิชาการจัดการโลจิสติกส์และซัพพลายเชน ระดับอาชีวศึกษาจังหวัดชลบุรี ประจำปีการศึกษา ๒๕๖๔ ทักษะการจัดการจัดส่งสินค้าธุรกิจค้าปลีก ณ วิทยาลัยเทคนิคพัทลุง</p> <p>๓๔. รางวัล ชนะเลิศอันดับ ๑ จากการแข่งขันทักษะวิชาชีพ ประเภทวิชาบริหารธุรกิจ สาขาวิชาการจัดการโลจิสติกส์และซัพพลายเชน ระดับอาชีวศึกษาจังหวัดชลบุรี ประจำปีการศึกษา ๒๕๖๔ ทักษะการจัดการโลจิสติกส์และซัพพลายเชน ณ วิทยาลัยเทคนิคพัทลุง</p> <p>๓๕. รางวัล รองชนะเลิศอันดับ ๑ จากการแข่งขันทักษะวิชาชีพ ประเภทวิชาอุตสาหกรรม สาขาวิชาเทคนิคพื้นฐาน ระดับอาชีวศึกษาจังหวัดชลบุรี ประจำปีการศึกษา ๒๕๖๔ ทักษะงานฝึกฝีมือ ณ วิทยาลัยการอาชีพพนัสนิคม</p>
๒๕๖๕	<p>๑. รางวัล ชมเชย ระดับเหรียญเงิน จากการแข่งขันทักษะวิชาชีพ ประเภทวิชาอุตสาหกรรม การท่องเที่ยว สาขาวิชาการท่องเที่ยว ระดับภาค ภาคตะวันออกเฉียงเหนือและกรุงเทพมหานคร ครั้งที่ ๓๓ ประจำปีการศึกษา ๒๕๖๔ รูปแบบออนไลน์ ทักษะการนำเสนอรายการนำเที่ยวในฐานะมัคคุเทศก์ท้องถิ่น ณ วิทยาลัยเทคนิคพัทลุง</p> <p>๒. รางวัล ชนะเลิศอันดับ ๑ จากการแข่งขันทักษะวิชาชีพ ประเภทวิชาอุตสาหกรรม สาขาวิชาช่างกลโรงงาน ระดับภาค ภาคตะวันออกเฉียงเหนือและกรุงเทพมหานคร ครั้งที่ ๓๓ ประจำปีการศึกษา ๒๕๖๔ ทักษะงานวัดละเอียด ณ วิทยาลัยเทคนิคระยอง</p> <p>๓. รางวัล รองชนะเลิศอันดับ ๑ จากการแข่งขันทักษะวิชาชีพ ประเภทวิชาอุตสาหกรรม สาขาวิชาเทคนิคโลหะ ระดับภาค ภาคตะวันออกเฉียงเหนือและกรุงเทพมหานคร ครั้งที่ ๓๓ ประจำปีการศึกษา ๒๕๖๔ ทักษะงานเชื่อม SMAW & GTAW ณ วิทยาลัยเทคนิคระยอง</p> <p>๔. รางวัล ชนะเลิศอันดับ ๑ จากการแข่งขันทักษะวิชาชีพ ประเภทวิชาอุตสาหกรรม สาขาวิชาเทคโนโลยีคอมพิวเตอร์ ระดับภาค ภาคตะวันออกเฉียงเหนือและกรุงเทพมหานคร ครั้งที่ ๓๓ ประจำปีการศึกษา ๒๕๖๔ ทักษะการจัดระบบเครือข่าย ณ วิทยาลัยเทคนิคอุตสาหกรรมระยอง</p> <p>๕. รางวัล รองชนะเลิศอันดับ ๑ จากการแข่งขันทักษะวิชาชีพ ประเภทวิชาอุตสาหกรรม การท่องเที่ยว สาขาวิชาการท่องเที่ยว ระดับภาค ภาคตะวันออกเฉียงเหนือและกรุงเทพมหานคร ครั้งที่ ๓๓ ประจำปีการศึกษา ๒๕๖๔ รูปแบบออนไลน์ ทักษะการจัดทำรายการนำเที่ยว ณ วิทยาลัยเทคนิคพัทลุง</p> <p>๖. รางวัล รองชนะเลิศอันดับ ๒ จากการแข่งขันทักษะวิชาพื้นฐาน ระดับภาค ภาคตะวันออกเฉียงเหนือและกรุงเทพมหานคร ครั้งที่ ๓๓ ประจำปีการศึกษา ๒๕๖๔ การประกวดร้องเพลงสากลหญิง ณ วิทยาลัยเทคนิคบางแสน</p> <p>๗. รางวัล รองชนะเลิศอันดับ ๑ จากการแข่งขันทักษะวิชาชีพ ประเภทวิชาอุตสาหกรรม สาขาวิชาเทคนิคเครื่องกล ระดับภาค ภาคตะวันออกเฉียงเหนือและกรุงเทพมหานคร ครั้งที่ ๓๓ ประจำปีการศึกษา ๒๕๖๔ ทักษะงานปรับอากาศยานยนต์ ณ วิทยาลัยเทคนิคระยอง</p> <p>๘. รางวัล รองชนะเลิศอันดับ ๑ จากการแข่งขันทักษะวิชาชีพ ประเภทวิชาบริหารธุรกิจ สาขาวิชาการจัดการโลจิสติกส์ ระดับภาค ภาคตะวันออกเฉียงเหนือและกรุงเทพมหานคร ครั้งที่ ๓๓ ประจำปีการศึกษา ๒๕๖๔ ทักษะวิชาชีพการจัดการโลจิสติกส์และซัพพลายเชน ณ วิทยาลัยพาณิชยกรรมบางนา</p> <p>๙. รางวัล ชนะเลิศอันดับ ๑ จากการแข่งขันทักษะวิชาพื้นฐาน ระดับชาติ ประจำปีการศึกษา ๒๕๖๔ การประกวดร้องเพลงสากลหญิง ณ วิทยาลัยเทคนิคน่าน</p>

<p>๑๐. รางวัล รองชนะเลิศอันดับ ๒ เหรียญเงิน จากการแข่งขันทักษะวิชาชีพ ระดับชาติ ประจำปีการศึกษา ๒๕๖๔ ทักษะการจัดทำรายการนำเที่ยว ณ วิทยาลัยเทคนิคน่าน</p> <p>๑๑. รางวัล รองชนะเลิศอันดับ ๔ เหรียญเงิน จากการแข่งขันทักษะวิชาชีพ ระดับชาติ ประจำปีการศึกษา ๒๕๖๔ ทักษะการพัฒนามัลติมีเดียแบบหลายมิติ ณ วิทยาลัยเทคนิคแพร่</p> <p>๑๒. รางวัล ชมเชยอันดับ ๖ เหรียญทอง จากการแข่งขันทักษะวิชาชีพ ระดับชาติ ประจำปีการศึกษา ๒๕๖๔ ทักษะการจัดการระบบเครือข่าย ณ วิทยาลัยเทคนิคแพร่</p> <p>๑๓. รางวัลเหรียญเงิน จากการแข่งขันทักษะวิชาชีพ ระดับชาติ ประจำปีการศึกษา ๒๕๖๔ ทักษะการเชื่อม SMAW & GTAW ณ วิทยาลัยเทคนิคน่าน</p> <p>๑๔. รางวัล รองชนะเลิศอันดับ ๒ จากการแข่งขันทักษะวิชาชีพ ระดับชาติ ประจำปีการศึกษา ๒๕๖๔ ทักษะงานการปรับอากาศยานยนต์ ณ วิทยาลัยสารพัดช่างน่าน</p> <p>๑๕. รางวัล ชนะเลิศระดับเหรียญเงิน จากการแข่งขันทักษะวิชาชีพ ระดับชาติ ประจำปีการศึกษา ๒๕๖๔ ทักษะงานสีรถยนต์ ณ อุทยานอโต้เซอร์วิส</p>

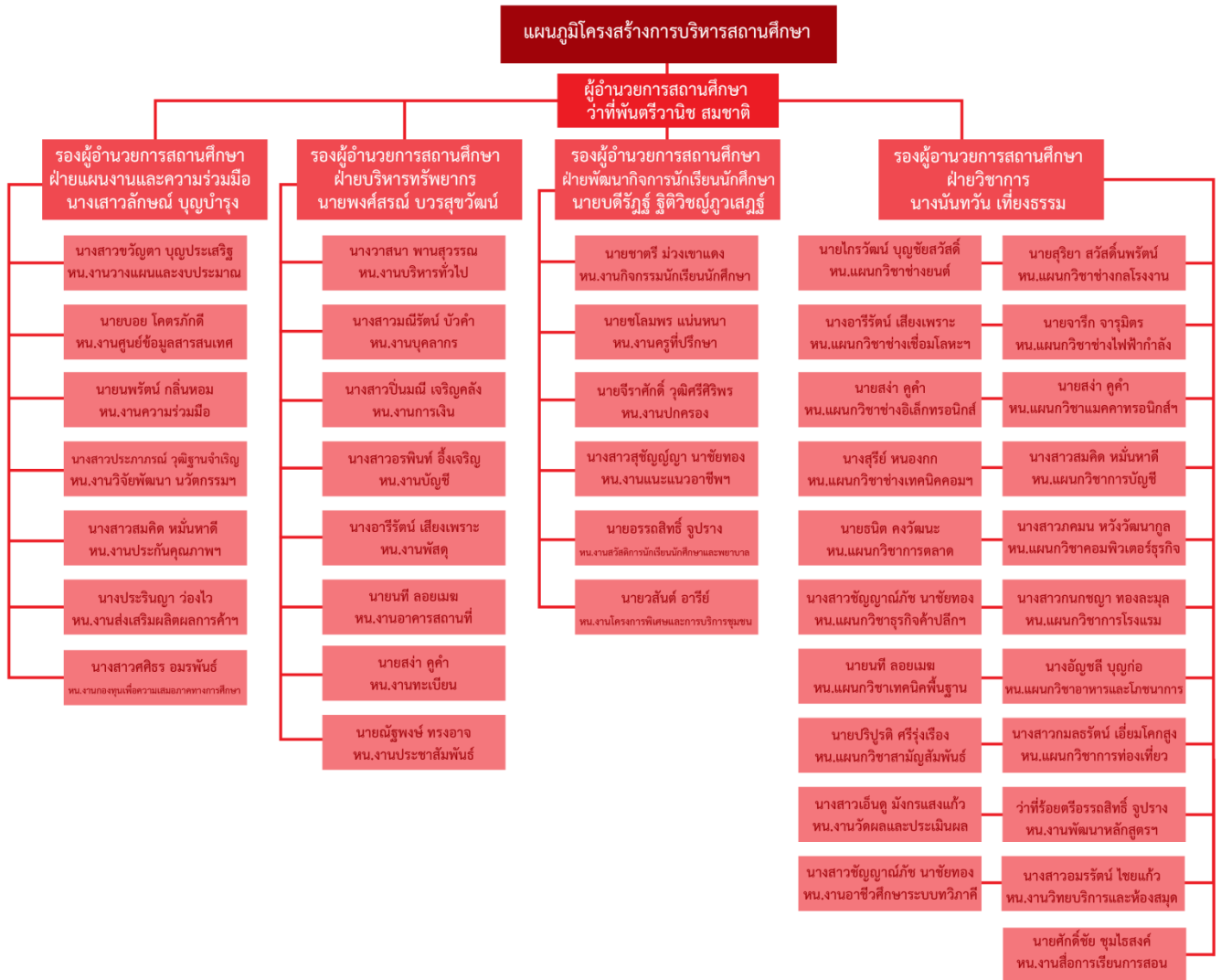

แผนภูมิบริหารสถานศึกษา

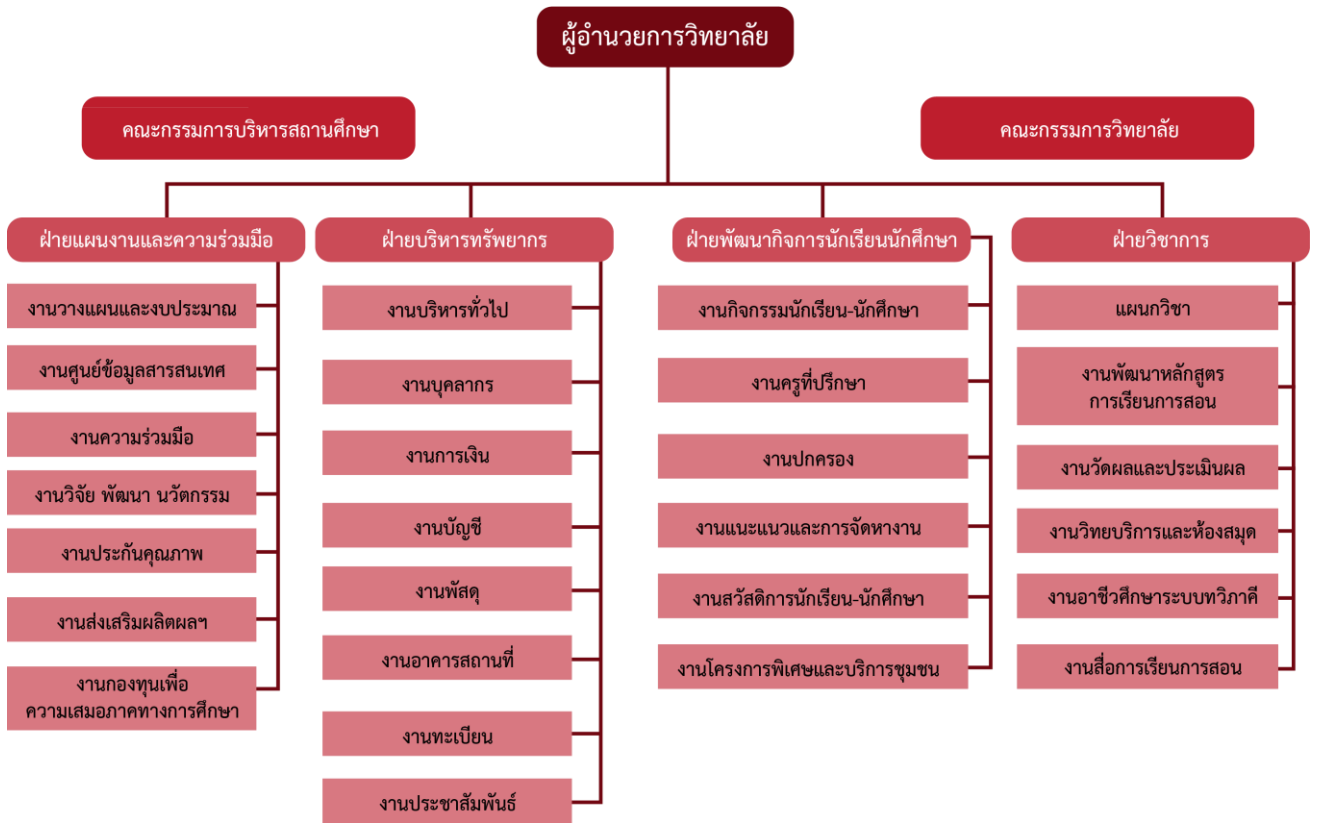

แผนภูมิบริหาร ฝ่ายแผนงานและความร่วมมือ



แผนภูมิบริหาร ฝ่ายบริหารทรัพยากร



แผนภูมิบริหาร ฝ่ายกิจการนักเรียน นักศึกษา



แผนภูมิบริหาร ฝ่ายวิชาการ

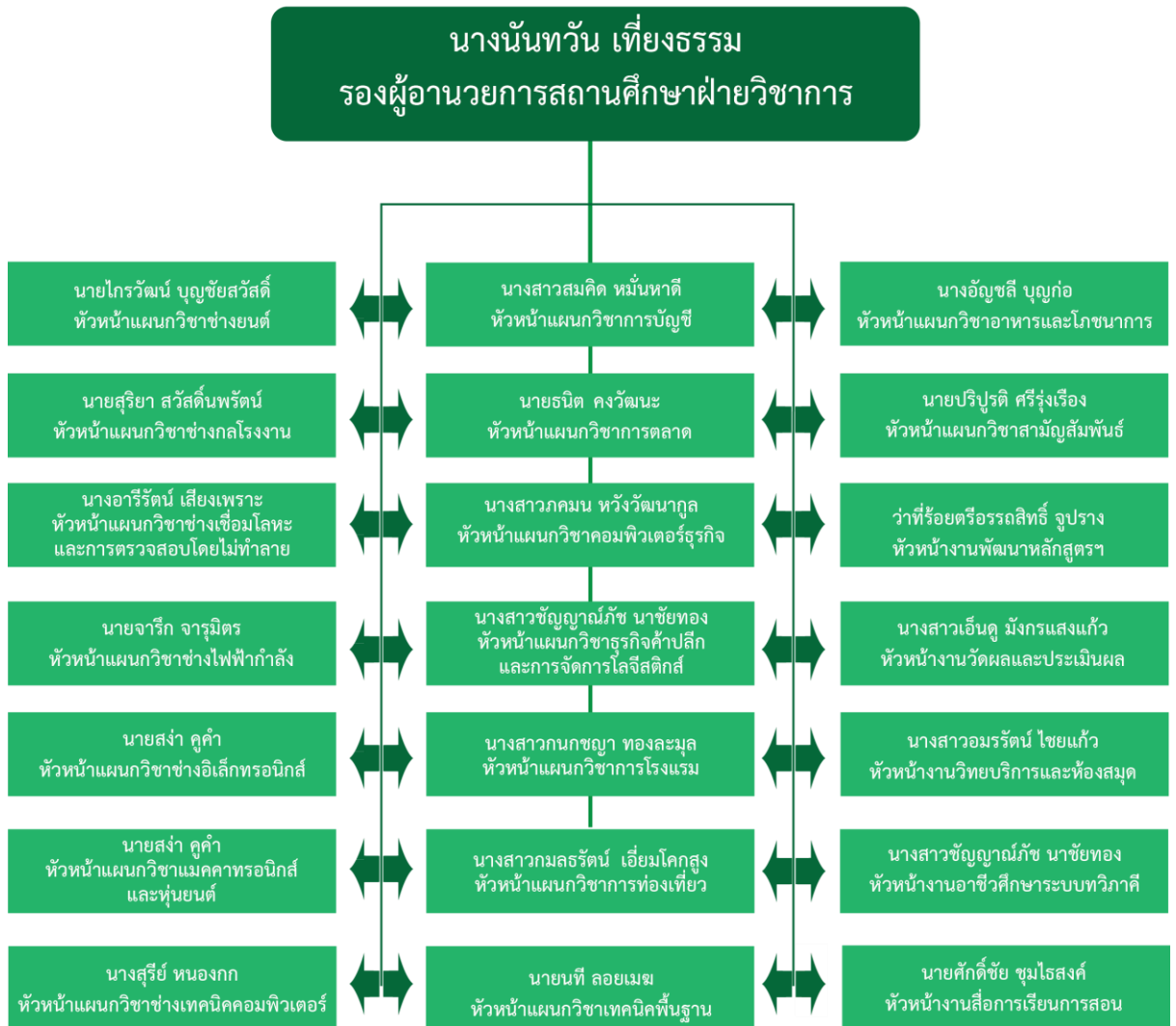

ส่วนที่ ๒ ข้อมูลบุคลากร

ข้อมูลบุคลากร

จำนวนบุคลากร



บุคลากรในวิทยาลัยเทคนิคพญาประกอบด้วย ผู้บริหารสถานศึกษา ข้าราชการครู พนักงานราชการ ครูอัตราจ้าง และบุคลากรทางการศึกษา รายละเอียดดังนี้

ผู้บริหารสถานศึกษา	จำนวน	๕	คน
ข้าราชการครู	จำนวน	๑๙	คน
พนักงานราชการ	จำนวน	๒๔	คน
ครูพิเศษ	จำนวน	๔๐	คน
เจ้าหน้าที่	จำนวน	๑๖	คน
พนักงานขับรถ	จำนวน	๒	คน
นักการภารโรง	จำนวน	๑๐	คน
ยาม	จำนวน	๓	คน
ครูผู้ทรงคุณค่า	จำนวน	๑	คน
รวมจำนวนบุคลากร	จำนวน	๑๒๐	คน

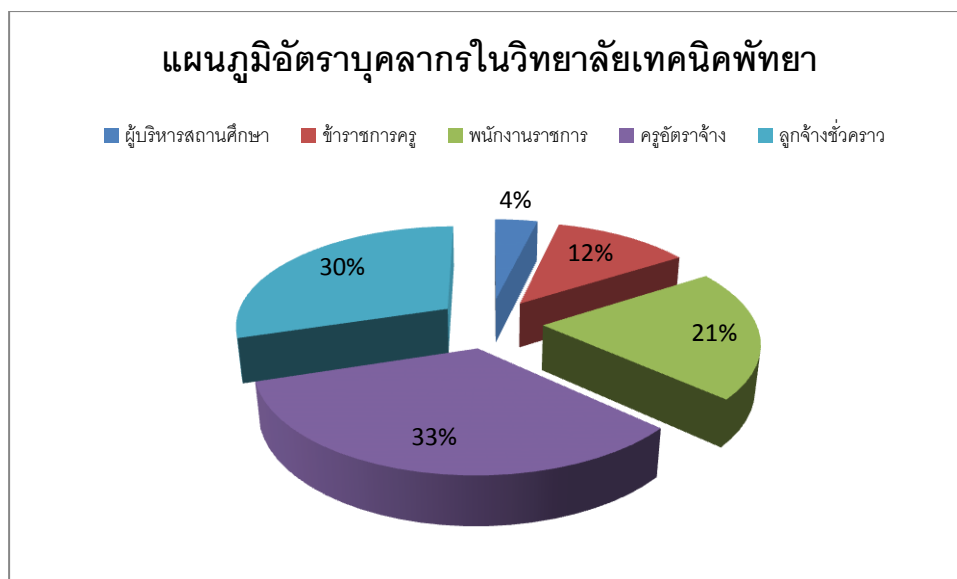
อัตราบุคลากรในวิทยาลัยเทคนิคพญา									
ระดับตำแหน่ง	ระดับวิทยฐานะ					ระดับการศึกษา			
	ครูผู้ช่วย	คศ.๑	คศ.๒	คศ.๓	คศ.๔	ป.เอก	ป.โท	ป.ตรี	ต่ำกว่าปริญญาตรี
ผู้บริหาร	-	-	๒	๒	๑	๑	๔	-	-
ข้าราชการ (ครู)	๕	๒	๑๑	๑	-	-	-	๑๙	-
พนักงานราชการ (ครู)	-	-	-	-	-	-	-	๒๔	-
ครูพิเศษสอน	-	-	-	-	-	-	-	๔๐	-
เจ้าหน้าที่ธุรการ	-	-	-	-	-	-	-	๑๖	-
พนักงานขับรถ	-	-	-	-	-	-	-	-	๒
นักการภารโรง	-	-	-	-	-	-	-	-	๑๐
รวมทั้งสิ้น	๕	๒	๑๓	๓	๑	๑	๔	๘๑	๑๒



ผู้บริหารสถานศึกษา

	<p>ชื่อ ว่าที่พันตรี วานิช นามสกุล สมชาติ</p> <p>ตำแหน่ง : ผู้อำนวยการเชี่ยวชาญ</p> <p>วุฒิการศึกษา :</p> <ul style="list-style-type: none"> - ศษ.บ บริหารการศึกษา - กศ.ม การบริหารการศึกษา - บธ.ด. บริหารธุรกิจดุสิตบัณฑิต การพัฒนาธุรกิจอุตสาหกรรมและทรัพยากรมนุษย์
	<p>ชื่อ นางสาวลักษณ นามสกุล บุญบำรุง</p> <p>ตำแหน่ง : รองผู้อำนวยการชำนาญการพิเศษ</p> <p>วุฒิการศึกษา :</p> <ul style="list-style-type: none"> - บธ.บ การตลาด - บธ.ม. บริหารธุรกิจ

	<p>ชื่อ นายพงศ์สรณ์ นามสกุล บวรสุขวัฒน์ ตำแหน่ง : รองผู้อำนวยการชำนาญการพิเศษ วุฒิการศึกษา :</p> <ul style="list-style-type: none"> - ศศ.บ (เกียรตินิยมอันดับสอง) อุตสาหกรรมท่องเที่ยว - วท.ม. การวางแผนและการจัดการการท่องเที่ยวเพื่ออนุรักษ์สิ่งแวดล้อม - กศม.การบริหารการศึกษา
	<p>ชื่อ นางนันทวัน นามสกุล เทียงธรรม ตำแหน่ง : รองผู้อำนวยการชำนาญการ วุฒิการศึกษา :</p> <ul style="list-style-type: none"> - ศศ.บ. (ผ้าและเครื่องแต่งกาย) - ค.อ.ม. บริหารอาชีพและเทคนิคศึกษา
	<p>ชื่อ นายสถาพร นามสกุล อุ่นเรือนงาม ตำแหน่ง : รองผู้อำนวยการชำนาญการ วุฒิการศึกษา :</p> <ul style="list-style-type: none"> - ปทส.เครื่องมือกล - ศษ.ม. การบริหารการศึกษา

ข้าราชการครู

	<p>ชื่อ นางสาวกมล นามสกุล หวังวัฒนากุล ตำแหน่ง : ครู คศ.๓ วุฒิการศึกษา : - ปทส. พาณิชยการธนบุรี - คอม. เทคโนโลยีเทคนิคศึกษา</p>	<p>หน้าที่พิเศษ</p> <ul style="list-style-type: none"> - หัวหน้าแผนกวิชาคอมพิวเตอร์ฯ - ผู้ช่วยหัวหน้างานวิจัยพัฒนานวัตกรรมและสิ่งประดิษฐ์ - ผู้ช่วยหัวหน้างานผลิตผล การค้าฯ
	<p>ชื่อ นายไกรวัฒน์ นามสกุล บุญชัยสวัสดิ์ ตำแหน่ง : ครู คศ.๒ วุฒิการศึกษา : - ปทส. เทคนิคช่างยนต์</p>	<p>หน้าที่พิเศษ</p> <ul style="list-style-type: none"> - หัวหน้าแผนกวิชาเครื่องกล - ที่ปรึกษางานโครงการพิเศษ และการบริการชุมชน
	<p>ชื่อ นางอัญชลี นามสกุล บุญก่อ ตำแหน่ง : ครู คศ.๒ วุฒิการศึกษา : - สส.บ.ส่งเสริมเกษตรและสหกรณ์</p>	<p>หน้าที่พิเศษ</p> <ul style="list-style-type: none"> - หัวหน้าสำนักงานผู้อำนวยการ - หัวหน้าแผนกวิชาอาหารและโภชนาการ - ผู้ช่วยหัวหน้างานบุคลากร - ผู้ช่วยหัวหน้างานความร่วมมือ - ผู้ช่วยที่ปรึกษางานโครงการพิเศษ และการบริการชุมชน - ครูประจำหมวดวิชาวิทยาศาสตร์

	<p>ชื่อ นางสาวสมคิด นามสกุล หมั่นหาดี</p> <p>ตำแหน่ง : ครู คศ.๒</p> <p>วุฒิการศึกษา :</p> <ul style="list-style-type: none"> - บธ.บ .การบัญชี - บธ.ม. การเงินและการธนาคาร 	<p>หน้าที่พิเศษ</p> <ul style="list-style-type: none"> - หัวหน้างานประกันคุณภาพและมาตรฐานการศึกษา - หัวหน้าแผนกวิชาการบัญชี - ผู้ช่วยงานองค์การวิชาชีพ - ผู้ช่วยหัวหน้างานกิจกรรมนักเรียนนักศึกษา(กีฬา)
	<p>ชื่อ นายสง่า นามสกุล คำคำ</p> <p>ตำแหน่ง : ครู คศ.๒</p> <p>วุฒิการศึกษา :</p> <ul style="list-style-type: none"> - ปทส.ไฟฟ้า (เทคนิคไฟฟ้าสื่อสาร) 	<p>หน้าที่พิเศษ</p> <ul style="list-style-type: none"> - หัวหน้าแผนกวิชาอิเล็กทรอนิกส์ - หัวหน้าแผนกวิชาแมคคาทรอนิกส์และหุ่นยนต์ - หัวหน้างานงานทะเบียน - ที่ปรึกษางานศูนย์ข้อมูลสารสนเทศ - ที่ปรึกษางานปกครอง
	<p>ชื่อ นางแอนนา นามสกุล ผลไสว</p> <p>ตำแหน่ง : ครู คศ.๒</p> <p>วุฒิการศึกษา :</p> <ul style="list-style-type: none"> - ค.บ. ภาษาอังกฤษ 	<p>หน้าที่พิเศษ</p> <ul style="list-style-type: none"> - ผู้ช่วยหัวหน้างานพัฒนาหลักสูตรการเรียนการสอน - ครูประจำหมวดวิชาภาษาต่างประเทศ
	<p>ชื่อ นายพรัตน์ นามสกุล กลิ่นหอม</p> <p>ตำแหน่ง : ครู คศ.๒</p> <p>วุฒิการศึกษา :</p> <ul style="list-style-type: none"> - ค.บ ช่างยนต์ 	<p>หน้าที่พิเศษ</p> <ul style="list-style-type: none"> - หัวหน้างานความร่วมมือ - หัวหน้าหมวดยานยนต์ - ผู้ช่วยหัวหน้าแผนกวิชาเครื่องกล - ผู้ช่วยหัวหน้างานวางแผนและงบประมาณ

	<p>ชื่อ นายจารึก นามสกุล จารุมิตร</p> <p>ตำแหน่ง : ครู คศ.๒</p> <p>วุฒิการศึกษา :</p> <ul style="list-style-type: none"> - วท.บ. เทคโนโลยีไฟฟ้าอุตสาหกรรมไฟฟ้า 	<p>หน้าที่พิเศษ</p> <ul style="list-style-type: none"> - หัวหน้าแผนกวิชาไฟฟ้ากำลัง - ผู้ช่วยหัวหน้างานวิจัยฯ - ผู้ช่วยหัวหน้างานระบบทวิภาคีฯ
	<p>ชื่อ นางอารีรัตน์ นามสกุล เสียงเพราะ</p> <p>ตำแหน่ง : ครู คศ.๒</p> <p>วุฒิการศึกษา :</p> <ul style="list-style-type: none"> - คอ.บ. วิศวกรรมอุตสาหกรรม (เชื่อม-ประกอบ) 	<p>หน้าที่พิเศษ</p> <ul style="list-style-type: none"> - หัวหน้าแผนกวิชาช่างเชื่อมโลหะฯ - หัวหน้างานพัสดุ - ผู้ช่วยหัวหน้างานทะเบียน - ผู้ช่วยหัวหน้างานวางแผนฯ - ผู้ช่วยหัวหน้างานปกครอง - ผู้ช่วยหัวหน้างานโครงการพิเศษฯ - ผู้ช่วยหัวหน้างานระบบทวิภาคีฯ
	<p>ชื่อ นายสุริยา นามสกุล สวัสดิ์นพรัตน์</p> <p>ตำแหน่ง : ครู คศ.๒</p> <p>วุฒิการศึกษา :</p> <ul style="list-style-type: none"> - คอ.บ. อุตสาหกรรมเครื่องมือกล 	<p>หน้าที่พิเศษ</p> <ul style="list-style-type: none"> - หัวหน้าแผนกวิชาเครื่องมือกล
	<p>ชื่อ นายปริบูรณ์ นามสกุล ศรีรุ่งเรือง</p> <p>ตำแหน่ง : ครู คศ.๑</p> <p>วุฒิการศึกษา :</p> <ul style="list-style-type: none"> - ศน.บ.ศึกษาศาสตร์ ภาษาอังกฤษ 	<p>หน้าที่พิเศษ</p> <ul style="list-style-type: none"> - หัวหน้าแผนกวิชาสามัญสัมพันธ์ - หัวหน้างานหมวดวิชา <p>ภาษาต่างประเทศ</p> <ul style="list-style-type: none"> - ผู้ช่วยหัวหน้างานประชาสัมพันธ์ - ผู้ช่วยหัวหน้างานความร่วมมือ - ผู้ช่วยหัวหน้างานพัฒนาหลักสูตรการเรียนการสอน

	<p>ชื่อ นายชาติรี นามสกุล ม่วงเขาแดง</p> <p>ตำแหน่ง : ครู คศ.๒</p> <p>วุฒิการศึกษา :</p> <ul style="list-style-type: none"> - ค.บ. คณิตศาสตร์ 	<p>หน้าที่พิเศษ</p> <ul style="list-style-type: none"> - หัวหน้างานกิจกรรมฯ - หัวหน้าหมวดวิชาคณิตศาสตร์ - ผู้ช่วยหัวหน้างานปกครอง
	<p>ชื่อ ว่าที่ร้อยตรี อรรถสิทธิ์ นามสกุล จูปราง</p> <p>ตำแหน่ง : ครู คศ.๒</p> <p>วุฒิการศึกษา :</p> <ul style="list-style-type: none"> - วศ.บ. วิศวกรรมเครื่องกล - วศ.ม. วิศวกรรมเครื่องกล 	<p>หน้าที่พิเศษ</p> <ul style="list-style-type: none"> - หัวหน้างานพัฒนาหลักสูตรการเรียนการสอน - ที่ปรึกษางานลูกเสือวิสามัญ - ที่ปรึกษางานสวัสดิการนักเรียนนักศึกษาและพยาบาล - ผู้ช่วยหัวหน้าแผนกวิชาช่างยนต์
	<p>ชื่อ นางสาวมณีรัตน์ นามสกุล บัวคำ</p> <p>ตำแหน่ง : ครู คศ.๑</p> <p>วุฒิการศึกษา :</p> <ul style="list-style-type: none"> - ค.อ.บ. วิศวกรรมโทรคมนาคม 	<p>หน้าที่พิเศษ</p> <ul style="list-style-type: none"> - หัวหน้างานวางแผนและงบประมาณ - ผู้ช่วยหัวหน้างานบุคลากร - ผู้ช่วยหัวหน้างานปกครอง - ผู้ช่วยหัวหน้าแผนกวิชาเทคนิคคอมพิวเตอร์
	<p>ชื่อ นางสาวนกชญา นามสกุล ทองละมุล</p> <p>ตำแหน่ง : ครูผู้ช่วย</p> <p>วุฒิการศึกษา :</p> <ul style="list-style-type: none"> - บธ.บ. การจัดการท่องเที่ยวและการโรงแรม 	<p>หน้าที่พิเศษ</p> <ul style="list-style-type: none"> - หัวหน้าแผนกการโรงแรมและการท่องเที่ยว - ผู้ช่วยหัวหน้างานองค์การวิชาชีพ - ผู้ช่วยหัวหน้างานโครงการพิเศษฯ - ผู้ช่วยหัวหน้างานระบบทวิภาคี

	<p>ชื่อ นายณัฐพล นามสกุล สุนทร ตำแหน่ง : ครูผู้ช่วย วุฒิการศึกษา : - วศ.บ. วิศวกรรมไฟฟ้า</p>	<p>หน้าที่พิเศษ</p> <ul style="list-style-type: none"> - ผู้ช่วยหัวหน้าแผนกวิชาช่างไฟฟ้ากำลัง - ครูประจำแผนกวิชาช่างไฟฟ้ากำลัง
	<p>ชื่อ นายศุภกิจ นามสกุล ศรีวิชา ตำแหน่ง : ครูผู้ช่วย วุฒิการศึกษา : - ศศ.บ. การท่องเที่ยวและการโรงแรม</p>	<p>หน้าที่พิเศษ</p> <ul style="list-style-type: none"> - หัวหน้าแผนกวิชาการท่องเที่ยว - ครูประจำแผนกวิชาการท่องเที่ยว
	<p>ชื่อ นางสาวรัตนา นามสกุล แก้วกัลยา ตำแหน่ง : ครูผู้ช่วย วุฒิการศึกษา : - วท.บ โภชนศาสตร์ การกำหนดอาหารและอาหารปลอดภัย</p>	<p>หน้าที่พิเศษ</p> <ul style="list-style-type: none"> - ผู้ช่วยหัวหน้าแผนกวิชาอาหารและโภชนาการ - ครูประจำแผนกวิชาอาหารและโภชนาการ
	<p>ชื่อ นางสาวรุจิรา นามสกุล พุทธิดี ตำแหน่ง : ครูผู้ช่วย วุฒิการศึกษา : - ครุศาสตรบัณฑิต สาขาวิทยาศาสตร์</p>	<p>หน้าที่พิเศษ</p> <ul style="list-style-type: none"> - หัวหน้างานหมวดวิชาวิทยาศาสตร์ - ครูประจำหมวดวิชาวิทยาศาสตร์

พนักงานราชการครู

	<p>ชื่อ นางสาวอรพินท์ นามสกุล อึ้งเจริญ ตำแหน่ง : พนักงานราชการ วุฒិการศึกษา : - ศศ.บ. การจัดการ</p>	<p>หน้าที่พิเศษ</p> <ul style="list-style-type: none"> - หัวหน้างานบัญชี - ผู้ช่วยหัวหน้างานหลักสูตรการเรียนการสอน - ครูประจำแผนกวิชาการบัญชี
	<p>ชื่อ นางสาวปิ่นมณี นามสกุล เจริญคลัง ตำแหน่ง : พนักงานราชการ วุฒิการศึกษา : - บช.บ. การบัญชี</p>	<p>หน้าที่พิเศษ</p> <ul style="list-style-type: none"> - หัวหน้างานการเงิน - ผู้ช่วยหัวหน้างานสำนักงานผู้อำนวยการ - ผู้ช่วยหัวหน้างานทะเบียน - ผู้ช่วยหัวหน้างานโครงการพิเศษฯ - ผู้ช่วยหัวหน้าแผนกวิชาการบัญชี
	<p>ชื่อ นางประรินญา นามสกุล ว่องไว ตำแหน่ง : พนักงานราชการ วุฒิการศึกษา : - ศศ.บ. การจัดการทั่วไป (การบัญชี)</p>	<p>หน้าที่พิเศษ</p> <ul style="list-style-type: none"> - หัวหน้างานส่งเสริมผลิตผลฯ - ครูประจำแผนกวิชาการบัญชี
	<p>ชื่อ นางสาวศศิธร นามสกุล อมรพันธ์ ตำแหน่ง : พนักงานราชการ วุฒิการศึกษา : - คอ.บ. วิศวกรรมโทรคมนาคม</p>	<p>หน้าที่พิเศษ</p> <ul style="list-style-type: none"> - หัวหน้างานกองทุนเพื่อความเสมอภาคทางการศึกษา - ผู้ช่วยหัวหน้างานแนะแนวอาชีพฯ - ผู้ช่วยหัวหน้างานอาชีวศึกษาระบบทวิภาคี - ผู้ช่วยหัวหน้าแผนกวิชาช่างอิเล็กทรอนิกส์

	<p>ชื่อ นายจิราศักดิ์ นามสกุล วุฒิสรีศิริพร ตำแหน่ง : พนักงานราชการ วุฒิการศึกษา : - วท.บ.เทคโนโลยีอุตสาหกรรม (อิเล็กทรอนิกส์)</p>	<p>หน้าที่พิเศษ</p> <ul style="list-style-type: none"> - หัวหน้างานปกครอง - ผู้ช่วยหัวหน้าแผนกอิเล็กทรอนิกส์ - ผู้ช่วยหัวหน้างานอาคารฯ - ผู้ช่วยหัวหน้างานโครงการพิเศษฯ
	<p>ชื่อ นางสาวเอ็นดู นามสกุล มังกรแสงแก้ว ตำแหน่ง : พนักงานราชการ วุฒิการศึกษา : - กศ.บ. ไฟฟ้า</p>	<p>หน้าที่พิเศษ</p> <ul style="list-style-type: none"> - หัวหน้างานวัดผลและฯ - ผู้ช่วยหัวหน้าแผนกวิชาไฟฟ้ากำลัง
	<p>ชื่อ นายนที นามสกุล ลอยเมฆ ตำแหน่ง : พนักงานราชการ วุฒิการศึกษา : - คบ. ช่างอุตสาหกรรมศิลป์</p>	<p>หน้าที่พิเศษ</p> <ul style="list-style-type: none"> - หัวหน้าแผนกวิชาเทคนิคพื้นฐาน - หัวหน้างานอาคารและสถานที่ - ผู้ช่วยหัวหน้างานปกครอง
	<p>ชื่อ นางสาวชญัญญ์ภัช นามสกุล นาชัยทอง ตำแหน่ง : พนักงานราชการ วุฒิการศึกษา : - บธ.บ การตลาด</p>	<p>หน้าที่พิเศษ</p> <ul style="list-style-type: none"> - หัวหน้าแผนกวิชาธุรกิจค้าปลีกและการจัดการโลจิสติกส์ - หัวหน้างานอาชีวศึกษาระบบทวิภาคี - ผู้ช่วยหัวหน้างานงานอาคารฯ - ผู้ช่วยหัวหน้างานความร่วมมือ - ผู้ช่วยหัวหน้างานองค์การวิชาชีพ - ผู้ช่วยหัวหน้างานแนะแนวฯ

	<p>ชื่อ นายวสันต์ นามสกุล อารีย์ ตำแหน่ง : พนักงานราชการ วุฒิการศึกษา : - ปทส. เครื่องกล</p>	<p>หน้าที่พิเศษ</p> <ul style="list-style-type: none"> - หัวหน้างานโครงการพิเศษฯ - ผู้ช่วยหัวหน้างานปกครอง - ผู้ช่วยหัวหน้าหมวดยานยนต์ - ผู้ช่วยหัวหน้างานสวัสดิการนักเรียน นักศึกษาและพยาบาล - ครูประจำแผนกวิชาช่างยนต์
	<p>ชื่อ นายอิสระพงศ์ นามสกุล มาพล ตำแหน่ง : พนักงานราชการ วุฒิการศึกษา : - ปทส. เทคนิคช่างยนต์</p>	<p>หน้าที่พิเศษ</p> <ul style="list-style-type: none"> - ผู้ช่วยหัวหน้าหมวดยานยนต์ - ผู้ช่วยหัวหน้างานทะเบียน - ผู้ช่วยหัวหน้างานหลักสูตรการเรียน การสอน - ครูประจำแผนกวิชาช่างยนต์
	<p>ชื่อ นายณัฐพงษ์ นามสกุล ทรงอาจ ตำแหน่ง : พนักงานราชการ วุฒิการศึกษา : - ปทส. เทคนิคยานยนต์</p>	<p>หน้าที่พิเศษ</p> <ul style="list-style-type: none"> - หัวหน้างานประชาสัมพันธ์ - ผู้ช่วยหัวหน้างานลูกเสือวิสามัญ - ผู้ช่วยหัวหน้างานแนะแนวฯ - ผู้ช่วยหัวหน้าหมวดยานยนต์ - ครูประจำแผนกวิชาช่างยนต์
	<p>ชื่อ นายธนกิจ นามสกุล มากมณี ตำแหน่ง : พนักงานราชการ วุฒิการศึกษา : - วศ.บ. วิศวกรรมไฟฟ้า</p>	<p>หน้าที่พิเศษ</p> <ul style="list-style-type: none"> - ผู้ช่วยหัวหน้างานประชาสัมพันธ์ - ครูประจำแผนกวิชาช่างไฟฟ้ากำลัง

	<p>ชื่อ นางสาวสุรีย นามสกุล หนองกก ตำแหน่ง : พนักงานราชการ วุฒิการศึกษา : - กศ.บ. อิเล็กทรอนิกส์</p>	<p>หน้าที่พิเศษ</p> <ul style="list-style-type: none"> - หัวหน้าแผนกวิชาช่างเทคนิคคอมพิวเตอร์ - ผู้ช่วยหัวหน้างานสื่อการเรียนการสอน - ผู้ช่วยงานองค์การวิชาชีพ - ผู้ช่วยหัวหน้างานอาชีวศึกษาระบบทวิภาคี - ผู้ช่วยหัวหน้างานทะเบียน
	<p>ชื่อ นายเดชา นามสกุล เฉยพันธ์ ตำแหน่ง : พนักงานราชการ วุฒิการศึกษา : - กศ.บ. อิเล็กทรอนิกส์</p>	<p>หน้าที่พิเศษ</p> <ul style="list-style-type: none"> - ผู้ช่วยหัวหน้างานบุคลากร - ผู้ช่วยหัวหน้างานศูนย์ข้อมูลฯ - ผู้ช่วยหัวหน้างานองค์การวิชาชีพ - ผู้ช่วยหัวหน้างานระบบทวิภาคี - ครูประจำแผนกวิชาช่างอิเล็กทรอนิกส์
	<p>ชื่อ นายบอย นามสกุล โคตรภักดี ตำแหน่ง : พนักงานราชการ วุฒิการศึกษา : - ค.อ.บ. วิศวกรรมอิเล็กทรอนิกส์และโทรคมนาคม</p>	<p>หน้าที่พิเศษ</p> <ul style="list-style-type: none"> - หัวหน้างานศูนย์ข้อมูลฯ - ครูประจำแผนกวิชาช่างอิเล็กทรอนิกส์
	<p>ชื่อ นายชโลมพร นามสกุล แน่นหนา ตำแหน่ง : ครูพิเศษสอน วุฒิการศึกษา : - วท.บ. เทคโนโลยีอุตสาหกรรม - รป.ม. รัฐประศาสนศาสตร์บัณฑิต</p>	<p>หน้าที่พิเศษ</p> <ul style="list-style-type: none"> - หัวหน้างานครูที่ปรึกษา - ผู้ช่วยหัวหน้าหมวดยานยนต์ - ผู้ช่วยหัวหน้างานปกครอง - ผู้ช่วยหัวหน้างานระบบทวิภาคี - ผู้ช่วยหัวหน้างานแนะแนวอาชีพฯ - ครูประจำแผนกวิชาช่างยนต์

	<p>ชื่อ นางสาวนา นามสกุล พานสุวรรณ ตำแหน่ง : ครูพิเศษสอน วุฒิการศึกษา : - วท.บ ภูมิศาสตร์</p>	<p>หน้าที่พิเศษ</p> <ul style="list-style-type: none"> - ผู้ช่วยหัวหน้าสำนักงานผู้อำนวยการ - หัวหน้างานบริหารทั่วไป - หัวหน้าหมวดวิชาสังคมศึกษา - ผู้ช่วยหัวหน้าแผนกสามัญสัมพันธ์
	<p>ชื่อ นางสาวนฤมล นามสกุล สง่าเพชร ตำแหน่ง : ครูพิเศษสอน วุฒิการศึกษา : - คอ.บ. วิศวกรรมคอมพิวเตอร์</p>	<p>หน้าที่พิเศษ</p> <ul style="list-style-type: none"> - ผู้ช่วยหัวหน้างานส่งเสริมฯ - ผู้ช่วยหัวหน้างานแนะแนวฯ - ครูประจำแผนกวิชาช่างเทคนิคคอมพิวเตอร์
	<p>ชื่อ นางสาวสุชัญญญา นามสกุล นาชัยทอง ตำแหน่ง : พนักงานราชการ วุฒิการศึกษา : - วท.บ. วิทยาการคอมพิวเตอร์</p>	<p>หน้าที่พิเศษ</p> <ul style="list-style-type: none"> - หัวหน้างานแนะแนวอาชีพฯ - ผู้ช่วยหัวหน้างานครูที่ปรึกษา - ผู้ช่วยหัวหน้างานโครงการพิเศษฯ - ผู้ช่วยหัวหน้างานปกครอง - ผู้ช่วยหัวหน้าแผนกวิชาคอมพิวเตอร์ - ผู้ช่วยหัวหน้างานอาชีพศึกษาระบบทวิภาคี
	<p>ชื่อ นายศักดิ์ชัย นามสกุล ชุมโธสงค์ ตำแหน่ง : พนักงานราชการ วุฒิการศึกษา : - คอ.บ. อิเล็กทรอนิกส์และโทรคมนาคม</p>	<p>หน้าที่พิเศษ</p> <ul style="list-style-type: none"> - หัวหน้างานสื่อการเรียนการสอน - ผู้ช่วยหัวหน้างานอาคารสถานที่ - ผู้ช่วยหัวหน้างานลูกเสือวิสามัญ - ผู้ช่วยหัวหน้างานโครงการพิเศษฯ - ผู้ช่วยหัวหน้าแผนกช่างเทคนิคคอมพิวเตอร์ - ผู้ช่วยหัวหน้าหมวดยานยนต์

	<p>ชื่อ นางสาวชัญดา นามสกุล บุญประเสริฐ ตำแหน่ง : พนักงานราชการ วุฒิการศึกษา : - บธ.บ. การบริหารทรัพยากรมนุษย์</p>	<p>หน้าที่พิเศษ</p> <ul style="list-style-type: none"> - หัวหน้างานวางแผนและงบประมาณ - ผู้ช่วยหัวหน้างานทะเบียน - ผู้ช่วยงานองค์การวิชาชีพ - ผู้ช่วยหัวหน้างานปกครอง - ผู้ช่วยหัวหน้างานแนะแนวฯ - ผู้ช่วยหัวหน้าแผนกวิชาธุรกิจค้าปลีกและการจัดการโลจิสติกส์
	<p>ชื่อ นายเกียรติศักดิ์ นามสกุล สฤษฏีชัยกุล ตำแหน่ง : พนักงานราชการ วุฒิการศึกษา : - ค.อ.บ. วิศวกรรมการเชื่อม</p>	<p>หน้าที่พิเศษ</p> <ul style="list-style-type: none"> - ครูประจำแผนกวิชาช่างเชื่อมโลหะ - ผู้ช่วยหัวหน้างานหลักสูตรการเรียนการสอน
	<p>ชื่อ นางสาวอมรรัตน์ นามสกุล ไชยแก้ว ตำแหน่ง : พนักงานราชการ วุฒิการศึกษา : - กศ.บ. เทคโนโลยีการศึกษา</p>	<p>หน้าที่พิเศษ</p> <ul style="list-style-type: none"> - หัวหน้างานวิทยบริการและห้องสมุด - ผู้ช่วยหัวหน้างานบริหารทั่วไป - ผู้ช่วยหัวหน้างานส่งเสริมผลิตผลฯ - ผู้ช่วยหัวหน้างานแนะแนวอาชีพและการจัดหางาน - ผู้ช่วยหัวหน้าแผนกวิชาคอมพิวเตอร์ธุรกิจ
	<p>ชื่อ นางสาวกาญจนา นามสกุล อ่อนแสง ตำแหน่ง : ครูพิเศษสอน วุฒิการศึกษา : - ค.บ. ภาษาไทย</p>	<p>หน้าที่พิเศษ</p> <ul style="list-style-type: none"> - หัวหน้างานลูกเสือวิสามัญ - ผู้ช่วยหัวหน้างานบริหารงานทั่วไป - ผู้ช่วยหัวหน้างานโครงการพิเศษและบริการชุมชน - ผู้ช่วยหัวหน้างานหลักสูตรการเรียนการสอน - หัวหน้าหมวดวิชาภาษาไทย

ครูพิเศษสอน
แผนกวิชาสามัญสัมพันธ์

	<p>ชื่อ นางสาวสายฝน นามสกุล พยอม ตำแหน่ง : ครูพิเศษสอน วุฒิการศึกษา : - ค.บ. วิทยาศาสตร์ทั่วไป</p>	<p>หน้าที่พิเศษ</p> <ul style="list-style-type: none"> - หัวหน้าหมวดวิชาวิทยาศาสตร์ - ผู้ช่วยหัวหน้างานวิทยบริการและห้องสมุด
	<p>ชื่อ นางสาวประภาภรณ์ นามสกุล วุฒิฐานจำเริญ ตำแหน่ง : ครูพิเศษสอน วุฒิการศึกษา : - วท.บ. วาริชศาสตร์</p>	<p>หน้าที่พิเศษ</p> <ul style="list-style-type: none"> - หัวหน้างานวิจัย พัฒนา นวัตกรรมฯ - ผู้ช่วยหัวหน้างานการเงิน - ผู้ช่วยหัวหน้างานวัดผลและประเมินผล - ผู้ช่วยหัวหน้าแผนกวิชาสามัญสัมพันธ์ - ครูประจำหมวดวิชาคณิตศาสตร์
	<p>ชื่อ นางสาวเทียนรุ่ง นามสกุล เรื่องอิธินันท์ ตำแหน่ง : ครูพิเศษสอน วุฒิการศึกษา : - คบ. ภาษาอังกฤษ</p>	<p>หน้าที่พิเศษ</p> <ul style="list-style-type: none"> - ผู้ช่วยหัวหน้างานอาคารสถานที่ - ผู้ช่วยหัวหน้างานวัดผลและประเมินผล - ผู้ช่วยหัวหน้างานวิทยบริการและห้องสมุด - ครูประจำหมวดวิชาภาษาต่างประเทศ
	<p>ชื่อ นายยศภาดา นามสกุล ัญญาลิขิต ตำแหน่ง : ครูพิเศษสอน วุฒิการศึกษา : - ศศ.บ. เศรษฐศาสตร์อุตสาหกรรม - คศ.ม. หลักสูตรและการสอนอาชีวศึกษา</p>	<p>หน้าที่พิเศษ</p> <ul style="list-style-type: none"> - หัวหน้างานนักศึกษาวิชาทหาร - ผู้ช่วยหัวหน้าหมวดยานยนต์ - ผู้ช่วยหัวหน้างานประกันคุณภาพฯ - ผู้ช่วยหัวหน้างานกิจกรรม - ผู้ช่วยหัวหน้างานสื่อการเรียนการสอน - ครูประจำหมวดวิชาวิทยาศาสตร์

	<p>ชื่อ นางสาวอรรรณ นามสกุล เกตุโชติ ตำแหน่ง : ครูพิเศษสอน วุฒิการศึกษา : - ศศ.บ. บรรณารักษศาสตร์และสารนิเทศศาสตร์</p>	<p>หน้าที่พิเศษ</p> <ul style="list-style-type: none"> - ผู้ช่วยหัวหน้างานวิทยบริการและห้องสมุด - ครูประจำหมวดวิชาสังคมศึกษา
	<p>ชื่อ Miss Chandra Kala Subba ตำแหน่ง : ครูพิเศษสอน วุฒิการศึกษา : - Bachelor of Business MGMT.</p>	<p>หน้าที่พิเศษ</p> <ul style="list-style-type: none"> - ครูประจำหมวดวิชาภาษาต่างประเทศ
	<p>ชื่อ นางสาวอมาภรณ์ นามสกุล ก้อนทรัพย์ ตำแหน่ง : ครูพิเศษสอน วุฒิการศึกษา : - ศศ.บ. ภาษาจีนและการสื่อสาร</p>	<p>หน้าที่พิเศษ</p> <ul style="list-style-type: none"> - ผู้ช่วยหัวหน้างานสวัสดิการนักเรียนนักศึกษา - ผู้ช่วยหัวหน้างานวัดผลและประเมินผล - ครูประจำหมวดวิชาภาษาต่างประเทศ
	<p>ชื่อ นายสมนึก นามสกุล ยศม้าว ตำแหน่ง : ครูพิเศษสอน วุฒิการศึกษา : - ค.บ. ภาษาอังกฤษ</p>	<p>หน้าที่พิเศษ</p> <ul style="list-style-type: none"> - ผู้ช่วยหัวหน้าหมวดยานยนต์ - ผู้ช่วยหัวหน้างานสวัสดิการนักเรียนนักศึกษา - หัวหน้าหมวดวิชาพลศึกษา - ครูประจำหมวดวิชาสังคมศึกษา

แผนกวิชาเครื่องกล

	<p>ชื่อ นายกฤษฎา นามสกุล กิ่งแสง ตำแหน่ง : ครูพิเศษสอน วุฒิการศึกษา : - อส.บ. เทคโนโลยีเครื่องกลเกษตร</p>	<p>หน้าที่พิเศษ</p> <ul style="list-style-type: none"> - ครูประจำแผนกวิชาเครื่องกล - ผู้ช่วยหัวหน้าหมวดยานยนต์ - ผู้ช่วยหน่วยงานความร่วมมือ - ผู้ช่วยหน่วยงานโครงการพิเศษฯ
	<p>ชื่อ นายยุทธศาสตร์ นามสกุล ทรงอาจ ตำแหน่ง : ครูพิเศษสอน วุฒิการศึกษา : - ค.อ.บ. วิศวกรรมเครื่องกล</p>	<p>หน้าที่พิเศษ</p> <ul style="list-style-type: none"> - ครูประจำแผนกวิชาเครื่องกล - ผู้ช่วยหัวหน้าหมวดยานยนต์ - ผู้ช่วยหัวหน้างานประชาสัมพันธ์ - ผู้ช่วยหัวหน้าโครงการพิเศษฯ
	<p>ชื่อ นายอนุภาพ นามสกุล อุทัยเลี้ยง ตำแหน่ง : ครูพิเศษสอน วุฒิการศึกษา : - ค.อ.บ. วิศวกรรมเครื่องกล</p>	<p>หน้าที่พิเศษ</p> <ul style="list-style-type: none"> - ผู้ช่วยหัวหน้างานสวัสดิการนักเรียนนักศึกษาและพยาบาล - ผู้ช่วยหัวหน้างานโครงการพิเศษและบริการชุมชน - ครูประจำแผนกวิชาเครื่องกล
	<p>ชื่อ นางสาวกนกวรรณ นามสกุล โนนแดง ตำแหน่ง : ครูพิเศษสอน วุฒิการศึกษา : - ค.อ.บ.วิศวกรรมเครื่องกล</p>	<p>หน้าที่พิเศษ</p> <ul style="list-style-type: none"> - ครูประจำแผนกวิชาช่างยนต์

แผนกวิชาเครื่องมือกล

	<p>ชื่อ นายพลวัฒน์ นามสกุล ไชยศรี ตำแหน่ง : ครูพิเศษสอน วุฒิการศึกษา : - ค.อ.บ. ครุศาสตร์อุตสาหกรรม</p>	<p>หน้าที่พิเศษ</p> <ul style="list-style-type: none"> - ครูประจำแผนกวิชาเครื่องมือกล - ผู้ช่วยหัวหน้างานอาคารสถานที่ - ผู้ช่วยหัวหน้างานปกครอง - ผู้ช่วยหัวหน้างานโครงการพิเศษฯ - ผู้ช่วยหัวหน้าแผนกเครื่องมือกล - ผู้ช่วยหัวหน้างานระบบทวิภาคี
	<p>ชื่อ นางสาวสุธาสนิ นามสกุล จักดี ตำแหน่ง : ครูพิเศษสอน วุฒิการศึกษา : - ค.อ.บ. วิศวกรรมอุตสาหกรรม</p>	<p>หน้าที่พิเศษ</p> <ul style="list-style-type: none"> - ผู้ช่วยหัวหน้างานอาคารสถานที่ - ครูประจำแผนกวิชาเครื่องมือกล - ผู้ช่วยหัวหน้างานวิทยบริการและห้องสมุด
	<p>ชื่อ นางสาวกุลธิดา นามสกุล ทองสุริเดช ตำแหน่ง : ครูพิเศษสอน วุฒิการศึกษา : - ค.อ.บ. วิศวกรรมอุตสาหกรรม</p>	<p>หน้าที่พิเศษ</p> <ul style="list-style-type: none"> - ผู้ช่วยหัวหน้างานประกันคุณภาพฯ - ครูประจำแผนกวิชาเครื่องมือกล - ผู้ช่วยหัวหน้างานพัฒนาหลักสูตรการเรียนการสอน

แผนกวิชาช่างเชื่อมโลหะ

	<p>ชื่อ นางสาวปทุมรัสมิ์ นามสกุล วรรณรียชาติ ตำแหน่ง : ครูพิเศษสอน วุฒิการศึกษา : - วศบ. วิศวกรรมกรรมการเชื่อม</p>	<p>หน้าที่พิเศษ</p> <ul style="list-style-type: none"> - ครูประจำแผนกวิชาช่างเชื่อมโลหะ - ผู้ช่วยหัวหน้างานอาคารสถานที่ - ผู้ช่วยหัวหน้างานองค์การวิชาชีพ - ผู้ช่วยหัวหน้างานครูที่ปรึกษา
	<p>ชื่อ นายสุวัฒนา นามสกุล ชินพร ตำแหน่ง : ครูพิเศษสอน วุฒิการศึกษา : - ค.อ.บ. วิศวกรรมกรรมการเชื่อม</p>	<p>หน้าที่พิเศษ</p> <ul style="list-style-type: none"> - ครูประจำแผนกวิชาช่างเชื่อมโลหะ - ผู้ช่วยหัวหน้างานประกันคุณภาพฯ

แผนกวิชาช่างไฟฟ้า

	<p>ชื่อ นายวัชรพงษ์ นามสกุล ฤทธิประเสริฐ ตำแหน่ง : ครูพิเศษสอน วุฒิการศึกษา : - ศอ.บ. วิศวกรรมไฟฟ้า</p>	<p>หน้าที่พิเศษ</p> <ul style="list-style-type: none"> - ผู้ช่วยหัวหน้างานทะเบียน - ผู้ช่วยหัวหน้างานวิจัยฯ - ผู้ช่วยหัวหน้างานกองทุนเพื่อความเสมอภาคทางการศึกษา - ผู้ช่วยหัวหน้างานกิจกรรม - ผู้ช่วยหัวหน้างานลูกเสือวิสามัญ - ผู้ช่วยหัวหน้างานครูที่ปรึกษา - ผู้ช่วยหัวหน้างานโครงการพิเศษและบริการชุมชน - ผู้ช่วยหัวหน้างานวัดผลและประเมินผล - ครูประจำแผนกวิชาช่างไฟฟ้ากำลัง
---	---	---

	<p>ชื่อ นายจักรรินทร์ นามสกุล ชูใหม่ ตำแหน่ง : ครูพิเศษสอน วุฒิการศึกษา : - คอบ. ครุศาสตร์วิศวกรรมโทรคมนาคม</p>	<p>หน้าที่พิเศษ</p> <ul style="list-style-type: none"> - ผู้ช่วยหัวหน้างานกิจกรรมนักเรียนนักศึกษา - ผู้ช่วยหัวหน้างานองค์การวิชาชีพ - ผู้ช่วยหัวหน้างานปกครอง - ครูประจำแผนกวิชาไฟฟ้ากำลัง - ผู้ช่วยหัวหน้างานแนะแนว - ผู้ช่วยหัวหน้างานสวัสดิการนักเรียนนักศึกษาและพยาบาล
	<p>ชื่อ นางสาวเกศร นามสกุล ลีหรงวน ตำแหน่ง : ครูพิเศษสอน วุฒิการศึกษา : - คอบ.วิศวกรรมไฟฟ้า</p>	<p>หน้าที่พิเศษ</p> <ul style="list-style-type: none"> - ครูประจำแผนกวิชาไฟฟ้ากำลัง - ผู้ช่วยหัวหน้างานทะเบียน - ผู้ช่วยหัวหน้างานสวัสดิการนักเรียนนักศึกษา
	<p>ชื่อ นายเชษฐา นามสกุล ไตรยพันธ์ ตำแหน่ง : ครูพิเศษสอน วุฒิการศึกษา : - วท.บ. เทคโนโลยีอุตสาหกรรมอิเล็กทรอนิกส์</p>	<p>หน้าที่พิเศษ</p> <ul style="list-style-type: none"> - ครูประจำแผนกวิชาไฟฟ้ากำลัง - ผู้ช่วยหัวหน้างานศูนย์ข้อมูลสารสนเทศ
	<p>ชื่อ นางสาวอภิญญา นามสกุล สุนิกร ตำแหน่ง : ครูพิเศษสอน วุฒิการศึกษา : - ครุศาสตร์อุตสาหกรรมบัณฑิต (วิศวกรรมไฟฟ้า-ไฟฟ้ากำลัง)</p>	<p>หน้าที่พิเศษ</p> <ul style="list-style-type: none"> - ครูประจำแผนกวิชาไฟฟ้ากำลัง - ผู้ช่วยหัวหน้างานประชาสัมพันธ์

แผนกวิชาแมคคาทรอนิกส์และหุ่นยนต์

	<p>ชื่อ นายภัทรพล นามสกุล ชนตันยะกุล ตำแหน่ง : ครูพิเศษสอน วุฒิการศึกษา : - วท.บ. เทคโนโลยีอุตสาหกรรม (ไฟฟ้าอุตสาหกรรม)</p>	<p>หน้าที่พิเศษ</p> <ul style="list-style-type: none"> - ผู้ช่วยหัวหน้าแผนกแมคคาทรอนิกส์และหุ่นยนต์ - ผู้ช่วยหัวหน้างานปกครอง
	<p>ชื่อ นางสาวปิ่นแก้ว นามสกุล เอี่ยมใส ตำแหน่ง : ครูพิเศษสอน วุฒิการศึกษา : - ค.อ.บ. วิศวกรรมอิเล็กทรอนิกส์</p>	<p>หน้าที่พิเศษ</p> <ul style="list-style-type: none"> - ผู้ช่วยหัวหน้างานกองทุนเพื่อความเสมอภาคทางการศึกษา - ผู้ช่วยหัวหน้างานกิจกรรมนักเรียนนักศึกษา - ครูประจำแผนกวิชาแมคคาทรอนิกส์
	<p>ชื่อ นางสาวธาราทิพย์ นามสกุล แซ่ตั้ง ตำแหน่ง : ครูพิเศษสอน วุฒิการศึกษา : - ครุศาสตร์อุตสาหกรรมบัณฑิต (วิศวกรรมแมคคาทรอนิกส์)</p>	<p>หน้าที่พิเศษ</p> <ul style="list-style-type: none"> - ครูประจำแผนกวิชาแมคคาทรอนิกส์

แผนกวิชาอิเล็กทรอนิกส์

	<p>ชื่อ นางสาวอัจฉราภรณ์ นามสกุล พรศิริ ตำแหน่ง : ครูพิเศษสอน วุฒิการศึกษา : - ค.อ.บ. วิศวกรรมไฟฟ้า</p>	<p>หน้าที่พิเศษ</p> <ul style="list-style-type: none"> - ครูประจำแผนกวิชาอิเล็กทรอนิกส์ - ผู้ช่วยหัวหน้างานวัดผลและประเมินผล - ผู้ช่วยหัวหน้างานวิทยบริการและห้องสมุด
	<p>ชื่อ นายจเร นามสกุล จันท์สา ตำแหน่ง : ครูพิเศษสอน วุฒิการศึกษา : - คอบ. วิศวกรรมไฟฟ้า เอกวิชาอิเล็กทรอนิกส์</p>	<p>หน้าที่พิเศษ</p> <ul style="list-style-type: none"> - ครูประจำแผนกวิชาอิเล็กทรอนิกส์ - ผู้ช่วยหัวหน้างานศูนย์ข้อมูลสารสนเทศ

แผนกวิชาช่างเทคโนโลยีคอมพิวเตอร์

	<p>ชื่อ นายพิชยุตย์ นามสกุล เบิกบาน ตำแหน่ง : ครูพิเศษสอน วุฒิการศึกษา : - ค.อ.บ. วิศวกรรมไฟฟ้า</p>	<p>หน้าที่พิเศษ</p> <ul style="list-style-type: none"> - ครูประจำแผนกวิชาช่างเทคโนโลยีคอมพิวเตอร์ - ผู้ช่วยหัวหน้างานสื่อการเรียนการสอน
---	---	--

แผนกวิชาบัญชี



	<p>ชื่อ นางสาวสุชีรา นามสกุล ทะลีตะ ตำแหน่ง : ครูพิเศษสอน วุฒิการศึกษา : - ศศ.บ. การบริหารจัดการทั่วไป</p>	<p>หน้าที่พิเศษ</p> <ul style="list-style-type: none"> - ผู้ช่วยหัวหน้างานบัญชี - ผู้ช่วยหัวหน้างานประชาสัมพันธ์ - ผู้ช่วยหัวหน้างานกิจกรรมนักเรียนนักศึกษา - ผู้ช่วยหัวหน้างานลูกเสือวิสามัญ - ผู้ช่วยหัวหน้างานปกครอง - ผู้ช่วยหัวหน้างานแนะแนวอาชีพและการจัดหางาน - ผู้ช่วยหัวหน้างานอาชีพศึกษาระบบทวิภาคี - ครูประจำแผนกวิชาการบัญชี
	<p>ชื่อ นางสาวสุกัญญา นามสกุล สิงห์ใจชั้น ตำแหน่ง : ครูพิเศษสอน วุฒิการศึกษา : - บช.บ. การบัญชี</p>	<p>หน้าที่พิเศษ</p> <ul style="list-style-type: none"> - ครูประจำแผนกวิชาการบัญชี

แผนกวิชาการตลาด

	<p>ชื่อ นายณิต นามสกุล คงวัฒนะ ตำแหน่ง : ครูพิเศษสอน วุฒิการศึกษา : - บธ.บ. การตลาด</p>	<p>หน้าที่พิเศษ</p> <ul style="list-style-type: none"> - หัวหน้าแผนกวิชาการตลาด - หัวหน้างานองค์การวิชาชีพ - ผู้ช่วยหัวหน้างานประชาสัมพันธ์ - ผู้ช่วยหัวหน้างานสวัสดิการนักเรียนนักศึกษา - ผู้ช่วยหัวหน้างานพัฒนาหลักสูตรการเรียนการสอน
---	---	---

	<p>ชื่อ นางสาวกัลยา นามสกุล ไชยวิเชียร ตำแหน่ง : ครูพิเศษสอน วุฒิการศึกษา : - บธ.บ. การตลาด</p>	<p>หน้าที่พิเศษ</p> <ul style="list-style-type: none"> - ผู้ช่วยหัวหน้างานทะเบียน - ผู้ช่วยหัวหน้างานส่งเสริมผลิตผลการค้าฯ - ผู้ช่วยหัวหน้างานกิจกรรม - ผู้ช่วยหัวหน้างานลูกเสือ - ผู้ช่วยหัวหน้าแผนกวิชาการตลาด
	<p>ชื่อ นายวรากร นามสกุล รักรอย ตำแหน่ง : ครูพิเศษสอน วุฒิการศึกษา : - บธ.บ. (การตลาด)</p>	<p>หน้าที่พิเศษ</p> <ul style="list-style-type: none"> - ผู้ช่วยหัวหน้างานบุคลากร - ผู้ช่วยหัวหน้างานส่งเสริมผลิตผลฯ - ผู้ช่วยหัวหน้างานวัดผลและประเมินผล - ครูประจำแผนกวิชาการตลาด



แผนกวิชาคอมพิวเตอร์ธุรกิจ

	<p>ชื่อ นายภานุมาศ นามสกุล พุมมา ตำแหน่ง : ครูพิเศษสอน วุฒิการศึกษา : - บธ.บ. คอมพิวเตอร์ธุรกิจ</p>	<p>หน้าที่พิเศษ</p> <ul style="list-style-type: none"> - ผู้ช่วยหัวหน้างานทะเบียน - ผู้ช่วยหัวหน้างานศูนย์ข้อมูลฯ - ครูประจำแผนกวิชาคอมพิวเตอร์ธุรกิจ
	<p>ชื่อ นายพิพัฒน์พงษ์ นามสกุล มะลิวรรณ ตำแหน่ง : ครูพิเศษสอน วุฒิการศึกษา : - ค.บ. คอมพิวเตอร์ศึกษา</p>	<p>หน้าที่พิเศษ</p> <ul style="list-style-type: none"> - ผู้ช่วยหัวหน้างานพัสดุ - ผู้ช่วยหัวหน้างานองค์การวิชาชีพ - ครูประจำแผนกวิชาคอมพิวเตอร์ธุรกิจ

แผนวิชาการโรงแรม

	<p>ชื่อ นางสาวกรกฎ นามสกุล อุดมภ์ ตำแหน่ง : ครูพิเศษสอน วุฒิการศึกษา : - ศศบ. การจัดการโรงแรม</p>	<p>หน้าที่พิเศษ</p> <ul style="list-style-type: none"> - ผู้ช่วยหัวหน้าสำนักงานผู้อำนวยการ - ผู้ช่วยหัวหน้างานทะเบียน - ผู้ช่วยหัวหน้างานความร่วมมือ - ผู้ช่วยหัวหน้าแผนวิชาการโรงแรม
	<p>ชื่อ นางสาวอุมภาพร นามสกุล แม่นมัน ตำแหน่ง : ครูพิเศษสอน วุฒิการศึกษา : - บธ.บ. การจัดการอุตสาหกรรมการท่องเที่ยวและการโรงแรม</p>	<p>หน้าที่พิเศษ</p> <ul style="list-style-type: none"> - หัวหน้างานสวัสดิการนักเรียนนักศึกษา - ผู้ช่วยหัวหน้างานปกครอง - ผู้ช่วยหัวหน้างานโครงการพิเศษและบริการชุมชน - ครูประจำแผนวิชาการโรงแรม
	<p>ชื่อ นายเนติพงษ์ นามสกุล สีปาน ตำแหน่ง : ครูพิเศษสอน วุฒิการศึกษา : - บริหารธุรกิจบัณฑิต สาขาวิชาการจัดการอุตสาหกรรมการท่องเที่ยวและการโรงแรม</p>	<p>หน้าที่พิเศษ</p> <ul style="list-style-type: none"> - ผู้ช่วยหัวหน้างานส่งเสริมผลิตผลฯ - ครูประจำแผนวิชาการโรงแรม

แผนกวิชาการท่องเที่ยว

	<p>ชื่อ นางสาวอมลรัตน์ นามสกุล เอี่ยมโคกสูง ตำแหน่ง : ครูพิเศษสอน วุฒิการศึกษา : - บธ.บ. การจัดการโรงแรมและท่องเที่ยว</p>	<p>หน้าที่พิเศษ</p> <ul style="list-style-type: none">- หัวหน้าแผนกวิชาการท่องเที่ยว- ผู้ช่วยหัวหน้างานแนะแนวอาชีพและการจัดหางาน- ผู้ช่วยหัวหน้างานอาชีพศึกษาระบบทวิภาคี
	<p>ชื่อ นายอรรถพร นามสกุล พิพัฒน์วัฒนวงค์ ตำแหน่ง : ครูพิเศษสอน วุฒิการศึกษา : - ศิลปศาสตรบัณฑิต (การท่องเที่ยว)</p>	<p>หน้าที่พิเศษ</p> <ul style="list-style-type: none">- ผู้ช่วยหัวหน้างานพัฒนาหลักสูตรการเรียนการสอน- ผู้ช่วยหัวหน้าแผนกวิชาการท่องเที่ยว

ลูกจ้างชั่วคราว (เจ้าหน้าที่ธุรการ)

เจ้าหน้าที่งานบริหารทั่วไป

	<p>ชื่อ นางสาววาสนา นามสกุล บุญรักษา วุฒิการศึกษา : - ปวส. คอมพิวเตอร์ธุรกิจ</p>	เจ้าหน้าที่งานบริหารทั่วไป
---	--	----------------------------

เจ้าหน้าที่งานบุคลากร

	<p>ชื่อ นางสาวนัวอ้อย นามสกุล จงปลงกลาง วุฒิการศึกษา : - วท.บ. การจัดการทั่วไป</p>	เจ้าหน้าที่งานบุคลากร
--	--	-----------------------



เจ้าหน้าที่งานการเงิน

	<p>ชื่อ นางสาวกฤติยา นามสกุล ใจประสงค์ วุฒิการศึกษา : -</p>	เจ้าหน้าที่งานการเงิน
---	---	-----------------------

เจ้าหน้าที่งานบัญชี

	<p>ชื่อ นางสาวจรรวี นามสกุล พุ่มพวย วุฒิการศึกษา : -</p>	<p>เจ้าหน้าที่งานบัญชี</p>
---	--	----------------------------

เจ้าหน้าที่งานพัสดุ

	<p>ชื่อ นางสาวสุกัญญา นามสกุล บุญก่อ วุฒิการศึกษา : - บช.บ. การบัญชี</p>	<p>เจ้าหน้าที่งานพัสดุ</p>
	<p>ชื่อ นางสาวสุพรรณษา นามสกุล ปราบริตัน วุฒิการศึกษา : - บธ.บ. คอมพิวเตอร์</p>	<p>เจ้าหน้าที่งานพัสดุ</p>

เจ้าหน้าที่งานวางแผนและงบประมาณ

	<p>ชื่อ นางสาวมลวิการณดา นามสกุล ทิมสาย สวัสดิ์ วุฒิการศึกษา : -</p>	<p>เจ้าหน้าที่งานวางแผนและ งบประมาณ</p>
---	--	---

เจ้าหน้าที่งานศูนย์ข้อมูลสารสนเทศ / งานส่งเสริมผลิตผลฯ

	<p>ชื่อ นางกาญจนา นามสกุล ปางชาติ วุฒิการศึกษา : - ศศ.บ.การพัฒนาชุมชน</p>	<p>เจ้าหน้าที่งานศูนย์ข้อมูล สารสนเทศ / งานส่งเสริมผลิตผลฯ</p>
---	---	--

เจ้าหน้าที่งานความร่วมมือ / เจ้าหน้าที่งานวิจัยฯ

	<p>ชื่อ นางจารุวรรณ นามสกุล สุ่มแซม วุฒิการศึกษา : - บธ.บ.คอมพิวเตอร์ธุรกิจ</p>	<p>เจ้าหน้าที่งานความร่วมมือ / เจ้าหน้าที่งานวิจัยพัฒนาฯ</p>
--	---	--

เจ้าหน้าที่งานกิจกรรม

	<p>ชื่อ นางสาวศศิพร นามสกุล ลงสุวรรณ วุฒิการศึกษา : - ปวส. คอมพิวเตอร์ธุรกิจ</p>	<p>เจ้าหน้าที่งานกิจกรรมนักเรียน นักศึกษา</p>
---	--	---

เจ้าหน้าที่งานครูที่ปรึกษา / เจ้าหน้าที่งานแนะแนว

	<p>ชื่อ นางสาวสุวิมล นามสกุล โพธิ์กลิ่น วุฒิการศึกษา : - ปวส. คอมพิวเตอร์ธุรกิจ</p>	<p>เจ้าหน้าที่งานครูที่ปรึกษา/ เจ้าหน้าที่งานแนะแนว</p>
---	---	---

เจ้าหน้าที่งานสวัสดิการนักเรียน นักศึกษา / งานโครงการพิเศษและบริการชุมชน

	<p>ชื่อ นางสาวระพินนาล นามสกุล จุลเสวก วุฒิการศึกษา : - ปวส. การบัญชี</p>	<p>เจ้าหน้าที่งานสวัสดิการนักเรียน นักศึกษา และงานโครงการพิเศษ และบริการชุมชน</p>
	<p>ชื่อ นางจันนิภา นามสกุล สมชาติ วุฒิการศึกษา : - ปวส. ธุรกิจค้าปลีก</p>	<p>เจ้าหน้าที่งานสวัสดิการนักเรียน นักศึกษา และงานโครงการพิเศษ และบริการชุมชน</p>

เจ้าหน้าที่งานพัฒนาหลักสูตรการเรียนการสอน / งานสื่อการเรียนการสอน

	<p>ชื่อ นางสาวจิตภา นามสกุล นามปัญญา วุฒิการศึกษา : - น.บ. นิติศาสตร์บัณฑิต</p>	<p>เจ้าหน้าที่งานพัฒนาหลักสูตรการ เรียนการสอน / งานสื่อการเรียน การสอน</p>
---	---	--



เจ้าหน้าที่งานวัดผลและประเมินผล

	<p>ชื่อ นางสาวสิรภัทร์ นามสกุล เสาร์แบน วุฒิการศึกษา : -</p>	<p>เจ้าหน้าที่งานวัดผลและประเมินผล</p>
--	--	--



เจ้าหน้าที่งานอาชีวศึกษาระบบทวิภาคี / เจ้าหน้าที่งานห้องสมุด





	<p>ชื่อ นางจิราพร นามสกุล แต้บเอิบสิน วุฒิการศึกษา : - ปริญญาตรี สาขา การแนะแนว</p>	<p>เจ้าหน้าที่งานอาชีวศึกษาระบบทวิ ภาคี / เจ้าหน้าที่ห้องสมุด</p>
---	---	---

ลูกจ้างชั่วคราว (พนักงานขับรถ)

	<p>ชื่อ นายอรรถพล นามสกุล สิทธิธรรม วุฒิการศึกษา : - ปวช. งานเครื่องกล</p>	<p>พนักงานขับรถ</p>
	<p>ชื่อ นายสุริยา นามสกุล เสวตพงษ์ วุฒิการศึกษา : -</p>	<p>พนักงานขับรถ</p>

ลูกจ้างชั่วคราว (นักรการภารโรง)

	<p>ชื่อ นายบุญเต็ม นามสกุล บุตรทอง วุฒิการศึกษา : - ประถมศึกษาปีที่ ๖</p>	<p>นักรการภารโรง</p>
	<p>ชื่อ นางประคอง นามสกุล แดงสันเทียะ วุฒิการศึกษา : - ประถมศึกษาปีที่ ๔</p>	<p>นักรการภารโรง</p>

	<p>ชื่อ นางสาวเพ็ญศรี นามสกุล บุตรทอง</p> <p>วุฒิการศึกษา :</p> <ul style="list-style-type: none"> - ประถมศึกษาปีที่ ๖ 	<p>นักการภารโรง</p>
	<p>ชื่อ นางประเทือง นามสกุล คิตรอบ</p> <p>วุฒิการศึกษา :</p> <ul style="list-style-type: none"> - ประถมศึกษาปีที่ ๖ 	<p>นักการภารโรง</p>
	<p>ชื่อ นางสาวปทุมวรรณ นามสกุล มูลภาที</p> <p>วุฒิการศึกษา :</p> <ul style="list-style-type: none"> - ประถมศึกษาปีที่ ๖ 	<p>นักการภารโรง</p>
	<p>ชื่อ นายเอนก นามสกุล บุญมาฉาย</p> <p>วุฒิการศึกษา :</p> <ul style="list-style-type: none"> - ประถมศึกษาปีที่ ๖ 	<p>นักการภารโรง</p>
	<p>ชื่อ นายชูเกียรติ นามสกุล ฤาหาร</p> <p>วุฒิการศึกษา :</p> <ul style="list-style-type: none"> - มัธยมศึกษาปีที่ ๓ 	<p>นักการภารโรง</p>

	<p>ชื่อ นายสมศักดิ์ นามสกุล ศรีโชติ วุฒิการศึกษา : -</p>	<p>นักการภารโรง</p>
	<p>ชื่อ นายสมศรี นามสกุล วารินทร์ วุฒิการศึกษา : -</p>	<p>นักการภารโรง</p>
	<p>ชื่อ นางสาวพิศ นามสกุล จารุไชย วุฒิการศึกษา : -</p>	<p>นักการภารโรง</p>

ที่มา : งานบุคลากร ข้อมูล ณ วันที่ ๑ กันยายน ๒๕๖๕



(นางสาวมณีรัตน์ บัวคำ)

หัวหน้างานบุคลากร

ผู้รับรองข้อมูล



ข้อมูลหลักสูตรการเรียนการสอน

ระดับการศึกษา และสาขาวิชาที่เปิดสอน ปีการศึกษา ๒๕๖๕

วิทยาลัยเทคนิคพญา มีหลักสูตรที่เปิดสอน ได้แก่ หลักสูตรประกาศนียบัตรวิชาชีพ (ปวช.) หลักสูตรประกาศนียบัตรวิชาชีพชั้นสูง (ปวส.) โดยวิทยาลัยเปิดสอนระบบการเรียนปกติ ระบบทวิภาคี และภาคสมทบ (ประกาศนียบัตรวิชาชีพชั้นสูง)

หลักสูตรระดับการศึกษาและสาขาที่เปิดสอน

๑. ระบบปกติและระบบทวิภาคี

ระดับประกาศนียบัตรวิชาชีพ	
ประเภทวิชาอุตสาหกรรม	
สาขาวิชา	สาขางาน
- ช่างยนต์	- ยานยนต์
	- ตัวถังและสีรถยนต์
- ช่างกลโรงงาน	- เครื่องมือกล
- ช่างเชื่อมโลหะ	- โครงสร้าง
- ช่างไฟฟ้ากำลัง	- ไฟฟ้ากำลัง
- ช่างอิเล็กทรอนิกส์	- อิเล็กทรอนิกส์
- เมคคาทรอนิกส์	- เมคคาทรอนิกส์
- ช่างเทคนิคคอมพิวเตอร์	- เทคนิคคอมพิวเตอร์
ประเภทวิชาพาณิชยกรรม	
สาขาวิชา	สาขางาน
- การบัญชี	- การบัญชี
- การตลาด	- การตลาด
- ธุรกิจค้าปลีก	- ธุรกิจค้าสมัยใหม่
- โลจิสติกส์	- โลจิสติกส์
- คอมพิวเตอร์ธุรกิจ	- คอมพิวเตอร์ธุรกิจ

ประเภทวิชาอุตสาหกรรมการท่องเที่ยว	
สาขาวิชา	สาขางาน
- การโรงแรม	- การโรงแรม
- การท่องเที่ยว	- การท่องเที่ยว
ประเภทวิชาคหกรรม	
สาขาวิชา	สาขางาน
- อาหารและโภชนาการ	- อาหารและโภชนาการ

ระดับประกาศนียบัตรวิชาชีพชั้นสูง	
ประเภทวิชาอุตสาหกรรม	
สาขาวิชา	สาขางาน
- เทคนิคเครื่องกล	- เทคนิคยานยนต์
- เทคนิคอุตสาหกรรม	- เทคโนโลยีวิศวกรรมอุตสาหกรรมการผลิต
- เทคนิคโลหะการ	- เทคโนโลยีงานเชื่อมโครงงานโลหะ
- การตรวจสอบโดยไม่ทำลาย	- การตรวจสอบโดยไม่ทำลาย
- ไฟฟ้า	- ไฟฟ้ากำลัง
- อิเล็กทรอนิกส์	- อิเล็กทรอนิกส์อุตสาหกรรม
- เมคคาทรอนิกส์และหุ่นยนต์	- เมคคาทรอนิกส์และหุ่นยนต์
- เทคโนโลยีคอมพิวเตอร์	- เทคโนโลยีคอมพิวเตอร์
ประเภทวิชาบริหารธุรกิจ	
สาขาวิชา	สาขางาน
- การบัญชี	- การบัญชี
- การตลาด	- การตลาด
- การจัดการโลจิสติกส์และซัพพลายเชน	- การจัดการขนส่ง
- เทคโนโลยีธุรกิจดิจิทัล	- ธุรกิจดิจิทัล
ประเภทวิชาอุตสาหกรรมการท่องเที่ยว	
สาขาวิชา	สาขางาน
- การโรงแรม	- บริการอาหารและเครื่องดื่ม
- การท่องเที่ยว	- การท่องเที่ยว

๒. ภาคสมทบ

ระดับประกาศนียบัตรวิชาชีพชั้นสูง	
ประเภทวิชาอุตสาหกรรม	
สาขาวิชา	สาขางาน
- เทคนิคเครื่องกล	- เทคนิคยานยนต์
	- เทคนิคงานตัวถังและสีรถยนต์
- เทคนิคอุตสาหกรรม	- เทคโนโลยีวิศวกรรมอุตสาหกรรมการผลิต
- เทคนิคโลหะการ	- เทคโนโลยีงานเชื่อมโครงสร้างโลหะ
- ไฟฟ้า	- ไฟฟ้ากำลัง
ประเภทวิชาบริหารธุรกิจ	
สาขาวิชา	สาขางาน
- การบัญชี	- การบัญชี
- การตลาด	- การตลาด
- การจัดการโลจิสติกส์และซัพพลายเชน	- การจัดการขนส่ง
- เทคโนโลยีธุรกิจดิจิทัล	- ธุรกิจดิจิทัล

ที่มา : งานหลักสูตรการเรียนการสอน ข้อมูล ณ วันที่ ๑ กันยายน ๒๕๖๕



(นายอรรถสิทธิ์ จูปร่าง)

หัวหน้างานหลักสูตรการเรียนการสอน

ผู้รับรองข้อมูล

ส่วนที่ ๔ ข้อมูลนักเรียน นักศึกษา

สรุปจำนวนนักเรียน นักศึกษา ภาคเรียนที่ ๑ ปีการศึกษา ๒๕๖๕ ระดับชั้น ปวช.

สาขาวิชา	ปวช.๑			ปวช.๒			ปวช.๓		
	ชาย	หญิง	รวม	ชาย	หญิง	รวม	ชาย	หญิง	รวม
ช่างยนต์	๑๔๕	๖	๑๕๑	๘๙	๔	๙๓	๙๘	๙	๑๐๗
ช่างกลโรงงาน	๖๗	๔	๗๑	๓๐	๕	๓๕	๔๑	๑๐	๕๑
ช่างเชื่อมโลหะ	๑๐	๓	๑๓	๒๘	๒	๓๐	๑๗	๒	๑๙
ช่างไฟฟ้ากำลัง	๑๑๑	๙	๑๒๐	๖๒	๑๒	๗๔	๗๐	๑๒	๘๒
ช่างอิเล็กทรอนิกส์	๓๑	๔	๓๕	๔๗	๑๓	๖๐	๒๓	๑๙	๔๒
เมคคาทรอนิกส์	๒๐		๒๐	๑๗	๓	๒๐	๑๗	๒	๑๙
ช่างเทคนิคคอมพิวเตอร์	๕๔	๓	๕๗	๓๐	๗	๓๗	๓๖		๓๖
การบัญชี	๗	๔๓	๕๐		๔๗	๔๗	๔	๕๗	๖๑
การตลาด	๕	๓๑	๓๖	๕	๒๖	๓๑	๒	๓๒	๓๔
คอมพิวเตอร์ธุรกิจ	๔๑	๔๐	๘๑	๒๕	๓๒	๕๗	๓๙	๒๖	๖๕
ธุรกิจค้าปลีก				๑	๑๓	๑๔	๑	๑๓	๑๔
โลจิสติกส์	๑๖	๕๒	๖๘	๑๒	๔๑	๕๓	๖	๒๒	๒๘
การโรงแรม	๑๘	๒๕	๔๓	๖	๓๕	๔๑	๑๖	๗๘	๙๔
การท่องเที่ยว	๒	๖	๘	๓	๖	๙	๒	๑๖	๑๘
รวม	๕๒๗	๒๒๖	๗๕๓	๓๕๕	๒๔๖	๖๐๑	๓๗๒	๒๙๘	๖๗๐

สรุปจำนวนนักเรียน นักศึกษา
ภาคเรียนที่ ๑ ปีการศึกษา ๒๕๖๕
ระดับชั้น ปวส.

สาขาวิชา	ปวส.๑			ปวส.๒		
	ชาย	หญิง	รวม	ชาย	หญิง	รวม
เทคนิคเครื่องกล	๕๙	๓	๖๒	๖๑	๗	๖๘
เทคนิคโลหะ	๑๘	๑	๑๙	๑๒		๑๒
ไฟฟ้า	๘๕	๒	๘๗	๙๐	๙	๙๙
อิเล็กทรอนิกส์	๑๐	๕	๑๕	๒๖	๖	๓๒
เทคนิคอุตสาหกรรม	๖๐	๗	๖๗	๖๖	๓	๖๙
เมคคาทรอนิกส์และหุ่นยนต์	๒๑	๓	๒๔	๑๕	๓	๑๘
เทคโนโลยีคอมพิวเตอร์	๒๖	๒	๒๘	๒๒	๒	๒๔
การบัญชี	๔	๔๓	๔๗	๘	๓๕	๔๓
การตลาด	๑	๑๑	๑๒	๙	๑๗	๒๖
เทคโนโลยีธุรกิจดิจิทัล	๒๔	๑๔	๓๘	๑๗	๑๗	๓๔
การจัดการโลจิสติกส์และซัพพลายเชน	๑๗	๔๔	๖๑	๑๖	๕๐	๖๖
การโรงแรม	๔	๑๖	๒๐		๙	๙
การท่องเที่ยว		๓	๓	๒	๔	๖
รวม	๓๒๙	๑๕๔	๔๘๓	๓๔๔	๑๖๒	๕๐๖

ที่มา : งานทะเบียน ข้อมูล ณ วันที่ ๑ กันยายน ๒๕๖๕



(นายสง่า คำคำ)
หัวหน้างานทะเบียน
ผู้รับรองข้อมูล

ส่วนที่ ๕ ข้อมูลครุภัณฑ์

ข้อมูลครุภัณฑ์ประจำปีงบประมาณ ๒๕๖๕

รายละเอียดครุภัณฑ์การศึกษาและครุภัณฑ์สำนักงาน

ที่	รายการ	จำนวน	ราคา/หน่วย	รวม
ที่ดินและสิ่งก่อสร้างที่ได้รับการจัดสรรจาก สอศ.				
-				

ที่	รายการ	จำนวน	ราคา/หน่วย	รวม
ครุภัณฑ์การศึกษาที่ได้รับการจัดสรรจาก สอศ.				
๑.	ชุดปฏิบัติการเรียนรู้การเขียนโปรแกรมควบคุม PLC พร้อมแผงฝึกทดสอบมาตรฐานฝีมือแรงงานแห่งชาติ ตามมาตรฐาน EEC	๑ ชุด	๒,๙๙๐,๐๐๐	๒,๙๙๐,๐๐๐
๒.	ชุดปฏิบัติการงานครัวร้อนครัวเย็น	๑ ชุด	๓,๑๐๐,๐๐๐	๓,๑๐๐,๐๐๐

ที่	รายการ	จำนวน	ราคา/หน่วย	รวม
ครุภัณฑ์การศึกษา (บกศ.)				
๑.	Note Book Acer (งานสารบรรณ)	๑ เครื่อง	๔๑,๘๐๐	๔๑,๘๐๐
๒.	เครื่องพ่นยา (งานสวัสดิการ)	๑ เครื่อง	๑๒,๐๐๐	๑๒,๐๐๐
๓.	ชุดโต๊ะทำงาน (ห้อง ผอ.)	๑ ชุด	๑๔,๕๐๐	๑๔,๕๐๐
๔.	เครื่องปรับอากาศ ๒๔๐๐๐ บีทียู (ห้อง ผอ.)	๑ เครื่อง	๓๘,๐๐๐	๓๘,๐๐๐

๕.	เครื่องเชื่อมอุตสาหกรรม (แผนกวิชาช่างเชื่อม)	๑ เครื่อง	๔๙๐,๐๐๐	๔๙๐,๐๐๐
๖.	จอคอมพิวเตอร์ ๑๘.๕" DELL (งานการเงิน)	๑ จอ	๓,๗๓๗.๓๐	๓,๗๓๗.๓๐
๗.	ชุดหุ่นยนต์เชื่อมในงานอุตสาหกรรม (แผนกวิชาช่างเชื่อม)	๑ ชุด	๔๙๓,๐๐๐	๔๙๓,๐๐๐
๘.	โต๊ะเขียนแบบ+เก้าอี้	๔๐ ชุด	๔,๑๖๒.๓๐	๑๖๖,๔๙๒
๙.	เครื่องปริ้นเตอร์ เลเซอร์ ยี่ห้อ Pantum (ห้อง ผอ.)	๑ เครื่อง	๑๐,๐๐๐	๑๐,๐๐๐
๑๐.	โทรทัศน์ LG HD ๔๓" (ห้อง ผอ.)	๑ เครื่อง	๑๙,๑๕๓	๑๙,๑๕๓
๑๑.	เครื่องปริ้นเตอร์ Brother DCP_T๗๒๐DW (งานสื่อ)	๑ เครื่อง	๘,๙๘๘	๘,๙๘๘
๑๒.	เครื่องปริ้นเตอร์ Brother DCP_T๗๒๐DW (ห้องรองฯ สภาพร)	๑ เครื่อง	๘,๙๘๘	๘,๙๘๘
๑๓.	โต๊ะกราบพร (งานอาคาร)	๓ ชุด	๓,๒๑๐	๙,๖๓๐
๑๔.	โทรศัพท์ I Phone ๑๓ (ผอ.)	๑ เครื่อง	๕๑,๘๐๐	๕๑,๘๐๐
๑๕.	ชุดเครื่องมือฝึกทักษะพื้นฐานการเตรียมผิวชิ้นงานเพื่อตรวจสอบ โครงสร้างจุลภาค (แผนกวิชาช่างเชื่อม)	๑ ชุด	๔๙๘,๐๐๐	๔๙๘,๐๐๐
๑๖.	ชุดสื่อ โครงการเกษตร ๑๐ ลิตร (แผนกวิชาเทคนิค คอมพิวเตอร์)	๑ ชุด	๔๓๑,๓๐๐	๔๓๑,๓๐๐
๑๗.	พัดลมอุตสาหกรรม ๓๐ นิ้ว (แผนกวิชาเทคนิคพื้นฐาน)	๘ ตัว	๖,๐๖๖.๘๗	๔๘,๕๓๕
๑๘.	โต๊ะทำงาน+เก้าอี้สำนักงาน	๑๐ ชุด	๖,๔๐๐	๖๔,๐๐๐
๑๙.	โต๊ะเรียน ห้อง ๑๒๕ (แผนกวิชาค้ำปลึกฯ)	๒๐ ตัว	๒,๑๑๘.๖๐	๔๒,๓๗๒
๒๐.	โต๊ะพับ ๔๐ เก้าอี้หนัง ๘๐ เก้าอี้เลคเชอร์ ๔๐ (แผนกวิชาอาหาร)	๑ ชุด	๒๐๔,๑๕๖	๒๐๔,๑๕๖
๒๑.	จอภาพอิเล็กทรอนิกส์ (งานสื่อ)	๑ ชุด	๔๙๕,๐๐๐	๔๙๕,๐๐๐

ที่มา : งานพัสดุ ข้อมูล ณ วันที่ ๓๑ สิงหาคม ๒๕๖๕



(นางอารีรัตน์ เสียงเพราะ)

หัวหน้างานพัสดุ

ผู้รับรองข้อมูล

ส่วนที่ ๖ ข้อมูลงบประมาณ

ข้อมูลงบประมาณประจำปีงบประมาณ ๒๕๖๕ สรุปงบรายจ่าย (งบดำเนินการ) ประจำปีงบประมาณ ๒๕๖๔

รายการ	ภาคเรียนที่ ๒/๒๕๖๓ (๑ต.ค. ๖๓ - ๓๑ มี.ค. ๖๔)	ภาคเรียนที่ ๑/๒๕๖๔ (๑ เม.ย.๖๔ - ๓๐ ก.ย. ๖๔)	รวมจำนวนเงิน
งบบุคลากร			
เงินเดือน (ข้าราชการ)	๔,๑๐๕,๘๖๐.๐๐	๔,๓๒๘,๕๐๒.๒๖	๘,๔๓๔,๓๖๒.๒๖
เงินวิทยฐานะ	๔๐๘,๐๐๐.๐๐	๔๐๘,๐๐๐.๐๐	๘๑๖,๐๐๐.๐๐
ค่าตอบแทนรายเดือนข้าราชการ	๙๓,๐๐๐.๐๐	๙๓,๐๐๐.๐๐	๑๘๖,๐๐๐.๐๐
ค่าตอบแทนพนักงานราชการ	๓,๕๘๐,๙๒๐.๐๐	๓,๗๑๐,๓๑๗.๔๑	๗,๒๙๑,๒๓๗.๔๑
รวมจำนวนเงิน (งบบุคลากร)	๘,๑๘๗,๗๘๐.๐๐	๘,๕๓๙,๘๑๙.๖๗	๑๖,๗๒๗,๕๙๙.๖๗
งบดำเนินงาน (หมวดค่าตอบแทนใช้สอยและวัสดุ)			
งบประมาณ (ปวช.)	๘๒๒,๖๔๓.๔๕	๘๗๑,๐๗๖.๕๕	๑,๖๙๓,๗๒๐.๐๐
รวมจำนวนเงิน (งปม.ปวช.)	๘๒๒,๖๔๓.๔๕	๘๗๑,๐๗๖.๕๕	๑,๖๙๓,๗๒๐.๐๐
งบประมาณ (ระยะสั้น)	๑๖,๔๐๐.๐๐	๑๐๐,๓๙๙.๘๕	๑๑๖,๗๙๙.๘๕
รวมจำนวนเงิน (งปม.ระยะสั้น)	๑๖,๔๐๐.๐๐	๑๐๐,๓๙๙.๘๕	๑๑๖,๗๙๙.๘๕
งบประมาณ (ปวส.)	๑,๑๗๖,๕๘๖.๒๓	๑,๘๒๙,๑๑๓.๗๖	๓,๐๐๕,๖๙๙.๙๙
รวมจำนวนเงิน (งปม.ปวส.)	๑,๑๗๖,๕๘๖.๒๓	๑,๘๒๙,๑๑๓.๗๖	๓,๐๐๕,๖๙๙.๙๙
รวมจำนวนเงิน (งบดำเนินงาน)	๒,๐๑๕,๖๒๙.๖๘	๒,๘๐๐,๕๙๐.๑๖	๔,๘๑๖,๒๑๙.๘๔
งบลงทุนค่าครุภัณฑ์ ที่ดินและสิ่งก่อสร้าง			
ค่าครุภัณฑ์การศึกษา			
ชุดโปรแกรมแม่เหล็กคอนโทรลเลอร์	๕๘๘,๐๐๐.๐๐	๐.๐๐	๕๘๘,๐๐๐.๐๐
ชุดปฏิบัติการระบบควบคุมอัตโนมัติหุ่นยนต์แขนกล อุตสาหกรรม	๒,๙๗๕,๐๐๐.๐๐	๐.๐๐	๒,๙๗๕,๐๐๐.๐๐
ชุดปฏิบัติการ PLC ควบคุมเซอร์พแวร์สถานีกระบวนจำลอง ๓ มิติ	๑,๔๘๕,๐๐๐.๐๐	๐.๐๐	๑,๔๘๕,๐๐๐.๐๐

ชุดฝึกอบรมควบคุมการผลิตอัตโนมัติ	๒,๘๗๙,๐๐๐.๐๐	๐.๐๐	๒,๘๗๙,๐๐๐.๐๐
ค่าครุภัณฑ์ที่ดินและสิ่งก่อสร้าง			
อาคารเรียนและปฏิบัติการโรงแรม ๕ ชั้น	๖,๙๐๖,๘๐๐.๐๐	๐.๐๐	๖,๙๐๖,๘๐๐.๐๐
รวมจำนวนเงิน (ค่าครุภัณฑ์ที่ดินและสิ่งก่อสร้าง)	๑๔,๘๓๓,๘๐๐.๐๐	๐.๐๐	๑๔,๘๓๓,๘๐๐.๐๐
งบเงินอุดหนุน (โครงการสนับสนุนการจัดการศึกษาโดยไม่เสียค่าใช้จ่าย ๑๕ ปี)			
ค่าจัดการเรียนการสอน	๕,๓๕๗,๔๓๐.๐๐	๗,๙๓๕,๒๕๐.๐๐	๑๓,๒๙๒,๖๘๐.๐๐
ค่าหนังสือเรียน	๒,๑๑๔,๕๑๑.๙๐	๒,๑๓๖,๕๓๓.๘๐	๔,๒๕๑,๐๔๕.๗๐
ค่าอุปกรณ์การเรียน	๓๔๕,๐๐๐.๐๐	๓๔๕,๐๐๐.๐๐	๖๙๐,๐๐๐.๐๐
ค่าเครื่องแบบนักเรียน	๐.๐๐	๑,๓๕๐,๐๐๐.๐๐	๑,๓๕๐,๐๐๐.๐๐
ค่ากิจกรรมพัฒนาคุณภาพผู้เรียน	๑,๐๐๖,๐๕๐.๐๐	๑,๐๑๔,๖๐๐.๐๐	๒,๐๒๐,๖๕๐.๐๐
รวมจำนวนเงิน (งบเงินอุดหนุน)	๘,๘๒๒,๙๙๑.๙๐	๑๒,๗๘๑,๓๘๓.๘๐	๒๑,๖๐๔,๓๗๕.๗๐
งบเงินอุดหนุนทั่วไป			
เงินอุดหนุนผลงานวิจัยเพื่อถ่ายทอดเทคโนโลยี	๐.๐๐	๒๕๖,๐๐๐.๐๐	๒๕๖,๐๐๐.๐๐
เงินอุดหนุนทุนการศึกษาเฉลิมราชกุมารี			
- ทุนเฉลิมราช (ปวช.)	๗๒,๕๐๐.๐๐	๘๕,๐๐๐.๐๐	๑๕๗,๕๐๐.๐๐
ค่าอุปกรณ์การเรียนนักเรียนสายอาชีพอาชีวศึกษา (ค่าเครื่องมือผู้เรียน)	๐.๐๐	๐.๐๐	๐.๐๐
ค่าใช้จ่ายในการบรรเทาภาระค่าใช้จ่ายด้านการศึกษาของประชาชน	๐.๐๐	๕,๙๐๔,๐๐๐.๐๐	๕,๙๐๔,๐๐๐.๐๐
รวมจำนวนเงิน (งบเงินอุดหนุนทั่วไป)	๗๒,๕๐๐.๐๐	๖,๒๔๕,๐๐๐.๐๐	๖,๓๑๗,๕๐๐.๐๐
งบรายจ่ายอื่น			
โครงการเร่งประสิทธิภาพการสอนครูอาชีวศึกษา	๑๘๙,๖๐๐.๐๐	๑๘๙,๖๐๐.๐๐	๓๗๙,๒๐๐.๐๐
โครงการจัดหาบุคลากรสนับสนุนเพื่อคืนครูให้กับนักเรียน	๕๘,๘๐๐.๐๐	๕๘,๘๐๐.๐๐	๑๑๗,๖๐๐.๐๐
โครงการบูรณาการการพัฒนาทักษะทางวิชาชีพกับการเสริมสร้างคุณลักษณะอันพึงประสงค์ของผู้เรียนอาชีวศึกษา (Fix it-จิตอาสา)	๐.๐๐	๒๕๑,๙๙๙.๓๐	๒๕๑,๙๙๙.๓๐
โครงการพัฒนาศักยภาพผู้เรียนอาชีวศึกษาในการเป็นผู้ประกอบการ	๐.๐๐	๘๙,๙๙๙.๘๔	๘๙,๙๙๙.๘๔
โครงการขยายและยกระดับอาชีวศึกษาทวิภาคีสู่คุณภาพมาตรฐาน	๐.๐๐	๑,๙๙๙,๙๙๘.๔๕	๑,๙๙๙,๙๙๘.๔๕
โครงการขับเคลื่อนวิทยาลัยสารพัดช่างเพื่อพัฒนากำลังคนสู่ทักษะเฉพาะกลุ่มอาชีพ	๐.๐๐	๑,๑๐๐,๐๐๐.๐๐	๑,๑๐๐,๐๐๐.๐๐

โครงการผลิตและพัฒนากำลังคนสนับสนุนเขตพัฒนา พิเศษภาคตะวันออก	๐.๐๐	๗๐๗,๙๙๙.๑๖	๗๐๗,๙๙๙.๑๖
โครงการฝึกอบรมวิชาชีพระยะสั้นฐานสมรรถนะ (Education To Employment)	๐.๐๐	๑๑๗,๕๐๐.๐๐	๑๑๗,๕๐๐.๐๐
โครงการลดปัญหาการออกกลางคันของผู้เรียน อาชีวศึกษา	๐.๐๐	๑๗,๐๐๐.๐๐	๑๗,๐๐๐.๐๐
โครงการขับเคลื่อนความร่วมมือการจัดการอาชีวศึกษา ระหว่างภาครัฐและเอกชน	๐.๐๐	๓๘๐,๐๐๐.๐๐	๓๘๐,๐๐๐.๐๐
โครงการพัฒนาความร่วมมืออาชีวศึกษาสู่มาตรฐาน นานาชาติ	๐.๐๐	๑๓๙,๙๙๙.๙๘	๑๓๙,๙๙๙.๙๘
โครงการรณรงค์ป้องกันและแก้ไขปัญหายาเสพติด	๐.๐๐	๒๐,๐๐๐.๐๐	๒๐,๐๐๐.๐๐
รวมจำนวนเงิน (งบรายจ่ายอื่น)	๒๔๘,๔๐๐.๐๐	๕,๐๗๒,๘๙๖.๗๓	๕,๓๒๑,๒๙๖.๗๓
รวมจำนวนเงินทั้งสิ้น	๓๔,๑๘๑,๑๐๑.๕๘	๓๕,๔๓๙,๖๙๐.๓๖	๖๙,๖๒๐,๗๙๑.๙๔

ที่มา : งานวางแผนและงบประมาณ ข้อมูล ณ วันที่ ๑ กันยายน ๒๕๖๕

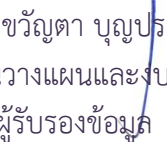
 (นางสาวขวัญตา บุญประเสริฐ)
 หัวหน้างานวางแผนและงบประมาณ
 ผู้รับรองข้อมูล

ส่วนที่ ๗ ข้อมูลสถานประกอบการ

สรุปรายชื่อสถานประกอบการที่นักเรียน-นักศึกษาเข้าฝึกงาน ภาคเรียนที่ ๑-๒/๒๕๖๔

สถานที่ประกอบการ	ชื่อ-สกุล	ระดับชั้น	สาขาวิชา
บริษัท เอ็มจี พทยาอโต้ เฮาส์ จำกัด ๑๖/๑๑๙ หมู่ที่ ๘ ถ.สุขุมวิทพญา ต.หนองปลาไหล อ.บางละมุง จ.ชลบุรี ๒๐๑๕๐ โทรศัพท์ ๐๓๘-๒๒๓๓๔๕ โทรสาร ๐๓๘-๒๒๓๓๓๓	นายปราโมทย์ มาสกุล	ปวช.๒	ช่างยนต์
	นายธนวัฒน์ เข้มทอง	ปวช.๒	ช่างยนต์
	นายณัฐภัทร มาใส่ตะคุ	ปวช.๒	ช่างยนต์
บริษัท มาเดฮัน สยาม แลมบ์ด้า จำกัด ๗๑/๑ หมู่ ๓ ต.หนองปลาไหล อ.บางละมุง จ.ชลบุรี ๒๐๑๕๐ โทรศัพท์ ๐๓๘-๗๐๓๒๕๖๙ โทรสาร ๐๓๘-๗๐๓๒๕๖๙	นายพีรพัฒน์ พลุกะตุ	ปวช.๒	ช่างยนต์
บริษัท มาสด้า ชลบุรี จำกัด (มหาชน) สาขาพญาเหนือ ๒/๒๕ หมู่ ๖ ต.นาเกลือ อ.บางละมุง จ.ชลบุรี ๒๐๑๕๐ โทรศัพท์ ๐๓๘-๑๙๖๕๕๑ โทรสาร ๐๓๘-๑๙๖๕๕๒	นายอภิเดช ตู่จรัส	ปวช.๒	ช่างยนต์
	นายพดิน งามแก้ว	ปวช.๒	ช่างยนต์
	นายรุ่งโรจน์ วรรณชาติ	ปวช.๒	ช่างยนต์
	นายรุ่งเรือง วรรณชาติ	ปวช.๒/๓	ช่างยนต์
	นายพิสิษฐกร บุญยืน	ปวช.๒/๓	ช่างยนต์
	นายจรินทร์นิน สังข์อ่อน	ปวช.๒	ช่างยนต์
	นายสุทธิชัย หนนดี	ปวช.๒	ช่างยนต์
	นายกิตติคุณ แก้วประจำ	ปวช.๒	ช่างยนต์
วิทยาลัยเทคนิคพญา ๑๕/๑๗ หมู่ ๑ ถ.สุขุมวิท ต.นาเกลือ อ.บางละมุง จ.ชลบุรี ๒๐๑๕๐ โทรศัพท์ ๐๓๘-๒๒๑๖๔๓	นายอนุวัฒน์ ชมโพธิ์	ปวช.๒	ช่างยนต์
	นายณัฐกาญจน์ ศิริโมทย์	ปวช.๒	ช่างยนต์
บริษัท มิตรชลบุรี (สาขาพญา) ๑๖/๕๔ หมู่ที่ ๘ ต.หนองปลาไหล อ.บางละมุง จ.ชลบุรี ๒๐๑๕๐ โทรศัพท์ ๐๓๘-๑๐๑๑๑๑	นายสิทธิกร ศรีบัวลา	ปวช.๒	ช่างยนต์
	จันทนวราร		
	นายธนวัฒน์ นนท์	ปวช.๒	ช่างยนต์
	นายชากร อินทร์บำรุง	ปวช.๒	ช่างยนต์
	นายพงศธร อินทสร	ปวช.๒	ช่างยนต์
นายคมเพชร เลลีย์	ปวช.๒	ช่างยนต์	

บริษัท เอ็มจี พทยา ออโต้เฮาส์ ๑๖/๑๑ หมู่ที่ ๘ ถ.สุขุมวิท ต.หนองปลาไหล อ.บางละมุง จ.ชลบุรี ๒๐๑๕๐ โทรศัพท์ ๐๓๘-๒๒๓๓๔๕	นายนพพรช หิรัญภัทรสกุล	ปวช.๒	ช่างยนต์
บริษัท ทีมธรรม เซอร์วิส จำกัด ๑๕๙/๑๒๔ หมู่ ๑ ต.หนองขาม อ.ศรีราชา จ.ชลบุรี ๒๐๒๓๐ โทรศัพท์ ๐๘๑-๙๙๖๑๕๕๙ โทรสาร ๐๙๒-๙๘๘๗๘๙๒	นายอภิรักษ์ ตันภูมิ	ปวช.๒	ช่างยนต์
บริษัท ชลบุรีอิชูเซลส์ (สาขาบางละมุง) ๔๖ หมู่ ๘ ถ.สุขุมวิท ต.หนองปลาไหล โทรศัพท์ ๐๓๘-๒๒๒๔๒๐ อ.บางละมุง จ.ชลบุรี ๒๐๑๕๐	นายอรรถชาติ ลือชาสิริศุกดิ์	ปวช.๒	ช่างยนต์
บริษัท พีระ คาร์ท จำกัด ๑๑๑ หมู่ ๕ ต.โป่ง อ.บางละมุง จ.ชลบุรี ๒๐๑๕๐ โทรศัพท์ ๐๘๑-๘๕๒๒๔๘๔	นายอนุศิษฐ์ อวริสาร	ปวช.๒	ช่างยนต์
ร้าน AW Pit Shop ๑๙/๕๑ หมู่ ๘ ต.หนองปลาไหล อ.บางละมุง จ.ชลบุรี ๒๐๑๕๐ โทรศัพท์ ๐๖๔-๙๖๒๕๗๖๘	นายอานนท์ กันเกตุทิม	ปวช.๒	ช่างยนต์
ผู้ร่วมใจการช่าง ๒๑๒/๕ หมู่ ๑๐ ต.ทุ่งสุขลา อ.ศรีราชา จ.ชลบุรี ๒๐๒๓๐ โทรศัพท์ ๐๖๓-๓๘๑๔๖๕๘ โทรสาร ๐๖๓-๓๘๑๔๖๕๘	นายชาคริต ธงทอง	ปวช.๒	ช่างยนต์
บริษัทวิสูตรเจริญยนต์ จำกัด ๖๑๓/๕ หมู่ ๑๑ ถ.มิตรสัมพันธ์ ต.หนองขาม อ.ศรีราชา จ.ชลบุรี ๒๐๒๓๐ โทรศัพท์ ๐๓๘-๔๘๑๙๖๗ โทรสาร -	นายพีพัฒน์ ศรีสะอาด	ปวช.๒	ช่างยนต์
บริษัท โดโยต้าพทยา(๑๙๙๘) จำกัด ๕๕/๔ หมู่ที่ ๑ ต.นาเกลือ อ.บางละมุง จ.ชลบุรี ๒๐๑๕๐ โทรศัพท์ ๐๓๘-๒๒๒๕๐๙๑๒ โทรสาร ๐๓๘-๒๒๒๕๑๔	นายสิริชัย นายพรพล นายศุภกร	ปวช.๒ ปวช.๒ ปวช.๒	ช่างยนต์ ช่างยนต์ ช่างยนต์
บริษัท พทยา ฮอนด้าคาร์ส์ จำกัด ๒๙๗/๖ หมู่ที่ ๖ ต.นาเกลือ	นายสวานัทม นายปริญญา	ปวช.๒ ปวช.๒	ช่างยนต์ ช่างยนต์

อ.บางละมุง จ.ชลบุรี ๒๐๑๕๐ โทรศัพท์ ๐๓๘-๗๒๗๓๑๗	นายธนวัฒน์ วุฒิพงษ์	ปวช.๒	ช่างยนต์
บริษัท มิตรชลบุรี จำกัด (สาขาบ่อวิน) ๒๘๕ หมู่ ๖ ต.บ่อวิน อ.ศรีราชา จ.ชลบุรี ๒๐๒๓๐ โทรศัพท์ - โทรสาร ๐๓๘-๑๗๙๑๑๑	นายธนพล นายสุรวุฒิ	อ่อนน่วม เหมาะสม	ปวช.๒ ช่างยนต์ ช่างยนต์
บริษัท ไทโยต้าพทยา(๑๙๙๘) จำกัด (สาขาบ่อวิน) ๒๖๙/๑๒๘ หมู่ ๖ ถ.๓๓๑ ต.บ่อวิน อ.ศรีราชา จ.ชลบุรี ๒๐๒๓๐ โทรศัพท์ ๐๓๘-๒๒๓๙๐๑ โทรสาร -	นายณัฐชนน นายดุสิต	จันทร์เทียน จันทร์	ปวช.๒ ช่างยนต์ ช่างยนต์
บริษัท ชลบุรีอิชูเซลล์ (สาขาบางละมุง) ๔๖ หมู่ ๘ ถ.สุขุมวิท ต.หนองปลาไหล อ.บางละมุง จ.ชลบุรี ๒๐๑๕๐	นายณัฐพล	ทองกริม	ปวช.๒ ช่างยนต์
บริษัท ชลบุรี โอโต้ สแควร์ พลัส จำกัด (ศูนย์โตพทยา) ๒๘๗/๑๔ หมู่ ๔ ต.นาเกลือ อ.บางละมุง จ.ชลบุรี ๒๐๑๕๐ โทรศัพท์ ๐๓๘-๗๐๒๗๙๙,๘๙๙ โทรสาร ๐๓๘-๗๐๒๘๗๗	นายเมธีณี นายภาคภูมิ นายขจรศักดิ์	บูรณศิลป์ เดชะคำภู คองคาน้อย	ปวส.๒ เทคนิคเครื่องกล ปวส.๒ เทคนิคเครื่องกล ปวส.๒ เทคนิคเครื่องกล
บริษัท ไฮบริด ออโต้ อิมพอร์ต พทยา จำกัด ๒๙๗/๖ หมู่ ๔ ต.นาเกลือ อ.บางละมุง จ.ชลบุรี ๒๐๑๕๐ โทรศัพท์ ๐๙๑-๗๗๕๑๐๑๐	นายภาณุพงศ์	กัญญชัย	ปวส.๒ เทคนิคเครื่องกล
บริษัท สแกน สยาม บริการ จำกัด(สาขาขอนแก่น) ๘๙ หมู่ ๑๑ ต.ท่าพระ อ.เมือง จ.ขอนแก่น ๔๐๒๖๐ โทรศัพท์ ๐๔๓-๒๖๒๕๑๑ โทรสาร ๐๔๓-๒๖๒๕๓๓	นายจรงค์ษ์	อุทธิโท	ปวส.๒ เทคนิคเครื่องกล
บริษัท สแกน สยาม บริการ จำกัด(สาขาแหลมฉบัง) ๗๒๔/๑๖๒ หมู่ ๑ ต.หนองขาม อ.ศรีราชา จ.ชลบุรี ๒๐๑๑๐ โทรศัพท์ ๐๓๘-๑๙๐๘๒๒	นายคณาธิป นายพงศกร นายทรัพย์ทวี	นิลดี กอบสันเทียะ ศรีสมรทอง	ปวส.๒ เทคนิคเครื่องกล ปวส.๒ เทคนิคเครื่องกล ปวส.๒ เทคนิคเครื่องกล
บริษัท มิตรชยุ บุษขัน ออโตโมทีฟ (ประเทศไทย) จำกัด (สำนักงานใหญ่) ๑๙/๔ หมู่ ๑๔ ถ.กึ่งแก้ว ต.ราชาเทวะ อ.บางพลี จ.สมุทรปราการ ๑๐๕๔๐ โทรศัพท์ - โทรสาร ๐๒๑-๓๐๖๔๖๔	นายเอนก นายฐิตวัฒน์	แก้วละมุล มาศงุเหลืออม	ปวส.๒ เทคนิคเครื่องกล ปวส.๒ เทคนิคเครื่องกล

บริษัท สแกนสยาม บริการ จำกัด (สาขาระยอง) Scania ประเทศไทย ๗๗/๑๐ หมู่ ๕ ถ.ทางหลวงหมายเลข ๓๖ ต.หมู่บ้านแมกไม้ อ.เมือง จ.ระยอง ๒๑๐๐๐ โทรศัพท์ ๐๖๖-๓๘๐๑๐๕๗ โทรสาร ๐๖๖-๓๘๐๑๘๘๘	นายศิวัช นายอมรฤทธิ์	นาหอม เกษรพิมพ์ ทอง	ปวส.๒ ปวส.๒	เทคนิคเครื่องกล เทคนิคเครื่องกล
บริษัท สแกนสยาม บริการ จำกัด (สาขาสระบุรี) ๑๘๙ หมู่ ๗ ต.ทับกวาง อ.แก่งคอย จ.สระบุรี ๑๘๒๖๐ โทรศัพท์ ๐๓๖-๒๖๒๘๔๘	นายวรพจน์	พิชญ์	ปวส.๒	เทคนิคเครื่องกล
บริษัท สแกนเนี่ยสยาม (สาขาบางนา) ๙๙๙/๑๙ หมู่ ๙ ถ.บางนาตราด ต.บางโหนด อ.บางพลี จ.สมุทรปราการ ๑๐๕๕๐ โทรศัพท์ ๐๒๐-๑๗๙๒๐๐ โทรสาร ๐๒๐-๑๗๙๒๐๐	นายเสฏฐกรณ์	ภิญโญพงศ์ โอฬาร	ปวส.๒	เทคนิคเครื่องกล
บริษัท สแกนสยาม บริการ จำกัด (สาขานครสวรรค์) ๑๘๕ หมู่ ๔ ต.หนองกรด อ.เมือง จ.นครสวรรค์ ๖๐๒๔๐ โทรสาร ๐๕๖-๒๑๗๘๒๑	นายธรรมรัตน์	อาสาสู	ปวส.๒	เทคนิคเครื่องกล
บริษัท มาสด้า ชลบุรี จำกัด (มหาชน) (สาขาศรีราชา) ๑๘๘/๑ หมู่ ๔ ต.สุรศักดิ์ อ.ศรีราชา จ.ชลบุรี ๒๐๑๑๐ โทรศัพท์ ๐๓๘-๑๙๘๑๑๑	นายภาณุวัฒน์	สุภสร	ปวส.๒	เทคนิคเครื่องกล
บริษัท ฮีโน่ ซัพพลาย สาขาชลบุรี อ่าวอุดม ๕๕๕ หมู่ ๗ ถ.สุขุมวิท ๖ ต.ทุ่งสุขลา อ.ศรีราชา จ.ชลบุรี ๒๐๒๓๐ โทรศัพท์ ๐๓๘-๑๙๐๖๖๖	นายณัฐวุฒิ นายอภิสิทธิ์ นายปฏิภาณ นายฐิติพงศ์ นายพุมิพงศ์	มะลิวงค์ สุขสาคร นาคจันทิก ถาวร ศิริพุด	ปวส.๒ ปวส.๒ ปวส.๒ ปวส.๒ ปวส.๒	เทคนิคเครื่องกล เทคนิคเครื่องกล เทคนิคเครื่องกล เทคนิคเครื่องกล เทคนิคเครื่องกล
บริษัท มิตรชลบุรี จำกัด (สาขาศรีราชา) ๑๑๑/๒๒ หมู่ ๔ ต.สุรศักดิ์ อ.ศรีราชา จ.ชลบุรี ๒๐๑๑๐ โทรศัพท์ ๐๓๘-๓๒๘๒๒๒	นายสุทธิพงศ์	คงปลื้ม	ปวส.๒	เทคนิคเครื่องกล
บริษัท สยามนิสสัน ชลบุรี จำกัด ๕๕ถ.สุขุมวิท ต.ศรีราชา อ.ศรีราชา จ.ชลบุรี ๒๐๒๓๐ โทรศัพท์ ๐๘๖-๔๒๘๔๐๖๘	นายภาคภูมิ นายสุรเดช	ภังภูธร แก้วฝ้าย	ปวส.๒ ปวส.๒	เทคนิคเครื่องกล เทคนิคเครื่องกล
บริษัท บี-ควิก โฮมโปร (สาขาศรีราชา) ๙๙/๑๒๖ หมู่ ๑๐ ต.หนองขาม อ.ศรีราชา จ.ชลบุรี ๒๐๑๑๐ โทรศัพท์ ๐๓๘-๑๙๐๗๐๑	นายอภิวัฒน์ นายชวลิต นายสุรเดช	คำสุข ต้นพุด แก้วฝ้าย	ปวส.๒ ปวส.๒ ปวส.๒	เทคนิคเครื่องกล เทคนิคเครื่องกล เทคนิคเครื่องกล

บริษัท มิตรชัย บุซซัน ออโตโมทีฟ (ประเทศไทย) จำกัด ๑๙/๔ หมู่ ๑๔ ถ.กิ่งแก้ว ตราขาทะวะ อ.บางพลี จ.สมุทรปราการ ๑๐๕๔๐ โทรศัพท์ ๐๘๑-๙๒๗๙๕๗๘ โทรสาร ๐๒๑-๓๐๖๔๖๔	นายภาคภูมิ ภักภูธร	ปวส.๒	เทคนิคเครื่องกล	
ร้าน อคริซเจริญยนต์ ๒/๒๑ หมู่ ๔ ต.สุรศักดิ์ อ.ศรีราชา จ.ชลบุรี ๒๐๑๑๐ โทรศัพท์ ๐๘๓-๖๐๔๕๐๕๓	นายหริณโรจน์ นายวีรต์	เจริญสันติสุข เหลือองพวง ทอง	ปวส.๒ ปวส.๒	เทคนิคเครื่องกล เทคนิคเครื่องกล
ห้างหุ้นส่วนจำกัดทิมธรรม เซอร์วิส (ศูนย์ซ่อมตัวถังพญา) หมู่ ๑ ต.หนองขาม อ.ศรีราชา จ.ชลบุรี ๒๐๑๑๐ โทรศัพท์ ๐๓๘-๐๔๘๘๒๖ โทรสาร -	นายสิทธิรัตน์ นายวศิน นายวีรภัทร	กลิ่นราตรี มุ่งหาดี กมลเนตร	ปวส.๒ ปวส.๒ ปวส.๒	เทคนิคเครื่องกล เทคนิคเครื่องกล เทคนิคเครื่องกล
ควิกเลน ศูนย์บริการยางและรถยนต์ (สาขาแหลมฉบัง) ถ. สุขุมวิท ต.บางละมุง อ.บางละมุง จ.ชลบุรี ๒๐๑๕๐ โทรศัพท์ ๐๘๙-๘๓๑๖๕๒๔	นายณัฐกฤษ นายกฤตศักดิ์ นายกฤษณะ	ศิลป์ประสิทธิ์ อินริราย ทิวีร่าง	ปวส.๒ ปวส.๒ ปวส.๒	เทคนิคเครื่องกล เทคนิคเครื่องกล เทคนิคเครื่องกล
บริษัท อัลบาทรอส ลอจิสติกส์ จำกัด ๓๓๖/๑๑ หมู่ ๗ ต.ปอวิน อ.ศรีราชา จ.ชลบุรี ๒๐๒๓๐ โทรศัพท์ ๐๓๘-๑๙๐๙๔๕	นายชินวัฒน์	ธรรมนิยม	ปวส.๒	เทคนิคเครื่องกล
บริษัท เค แอนด์ เค เซอร์วิส จำกัด ๔๑/๓๒ หมู่ ๑๒ ต.หนองปรือ อ.บางละมุง จ.ชลบุรี ๒๐๑๕๐ โทรศัพท์ ๐๙๐-๙๕๕๐๐๖๖	นายณัฐวัตร	บุญประเสริฐ	ปวส.๒	เทคนิคเครื่องกล
อยู่ Green Tower Shop ๕/๓๖ หมู่ ๑ ถ.ชัยพรวินี ต.หนองปรือ อ.บางละมุง ๒๐๑๕๐ โทรศัพท์ ๐๘-๑๙๔๙-๐๑๑๕	นายพีรพล นายสิทธิพล	บัวพันธุ์ บุระประทีป	ปวส.๒ ปวส.๒	เทคนิคเครื่องกล เทคนิคเครื่องกล
บริษัท โตโยต้า เจริญยนต์ชลบุรี จำกัด (สาขาศรีราชา) ๑๓๗/๒๗ ถ.สุขุมวิท ต.ศรีราชา อ.ศรีราชา จ.ชลบุรี ๒๐๑๑๐ โทรศัพท์ ๐๓๘-๓๘๘๘๙๙	นายอนุสรณ์	ดิชกรรณ์	ปวส.๒	เทคนิคเครื่องกล
อู๋ฮี เซอร์วิส ๑๙/๕๗ หมู่ ๘ ต.หนองปลาไหล อ.บางละมุง จ.ชลบุรี ๒๐๑๕๐ โทรศัพท์ ๐๘-๕๕๒๘-๑๒๖๔๐	นายทักษิณ นายชนาธิป	นิยมพลับ เอกนนท์	ปวส.๒ ปวส.๒	เทคนิคเครื่องกล เทคนิคเครื่องกล
อยู่ ช่างพงษ์ เซอร์วิส ๒๘๒ หมู่ ๑๐ ต.ห้วยใหญ่ อ.บางละมุง จ.ชลบุรี ๒๐๑๕๐	นายภูวนัย	บุญหลัง	ปวส.๒	เทคนิคเครื่องกล

โทรศัพท์ ๐๙๙-๒๒๕๗๐๕๓				
ร้าน ธวัชชัย การช่าง ๒๔๑/๒๓ หมู่ ๑๒ ถ.เรียบทางรถไฟ ต.หนองปรือ อ.บางละมุง จ.ชลบุรี ๒๐๑๕๐	นายปฏิพล นายวรโชติ นายจิรศักดิ์	เศวตวงษ์ คมขำ แดนเมือง	ปวช.๒ ปวช.๒ ปวช.๒	ช่างกลโรงงาน ช่างกลโรงงาน ช่างกลโรงงาน
โทรศัพท์ ๐๘๑-๘๖๒๗๕๒๑				
บริษัท เอ็น ดับเบิลยู อี เอ็นจิเนียริง จำกัด ๑๘๐/๓๐ หมู่ ๑๑ ต.ทุ่งสุขลา อ.ศรีราชา จ.ชลบุรี ๒๐๒๓๐	นายชาวนุวิช นายวรากร	ปรังแดง อาจจะ	ปวช.๒ ปวช.๒	ช่างกลโรงงาน ช่างกลโรงงาน
โทรศัพท์ ๐๓๘-๗๖๒๘๖๐ โทรสาร ๐๓๘-๗๖๒๘๗๐				
โรงกลึงแม่แสง ๑๕๖/๑ หมู่ ๗ ต.หนองปรือ อ.บางละมุง จ.ชลบุรี ๒๐๑๕๐	นายธนกร นายวีรชน	เกษี จันทราพัฒนา	ปวช.๒ ปวช.๒	ช่างกลโรงงาน ช่างกลโรงงาน
โทรศัพท์ ๐๘๗-๓๗๑๒๔๔๗				
บริษัท โปรแม็ค แมชชีน แอนด์ ซัพพลาย จำกัด ๔๒/๑๔ หมู่ ๗ ต.หนองปลาไหล อ.บางละมุง จ.ชลบุรี ๒๐๑๕๐	นายจิรายุทธ นายภูมิพัฒน์ นายสิริพงศ์ นายรุ่งโรจน์	ศรีสุข คงวิณะ แจ้งกระจำง เหล่ายานะ	ปวช.๒ ปวช.๒ ปวช.๒ ปวช.๒	ช่างกลโรงงาน ช่างกลโรงงาน ช่างกลโรงงาน ช่างกลโรงงาน
โทรศัพท์ ๐๘๖-๑๕๗๔๐๑๕				
บริษัท Prasitphol Machinery Co.,LTD ๑๗๔/๔๐ ต.ทุ่งสุขลา อ.ศรีราชา จ.ชลบุรี ๒๐๒๓๐	นายสรวิษฐ์	แช่ตั้ง	ปวช.๒	ช่างกลโรงงาน
โทรศัพท์ ๐๓๘-๓๕๑๔๘๕				
บริษัท สุภาวดี อินดัสทรี จำกัด ๔๔/๒ หมู่ ๘ ต.โป่ง อ.บางละมุง จ.ชลบุรี ๒๐๑๕๐	นายอดิศักดิ์	พิลาคง	ปวช.๒	ช่างกลโรงงาน
โทรศัพท์ ๐๘๒-๖๖๘๗๓๑๗				
ร้าน โรงกลึงช่างเอี่ยม ๓๗ หมู่ ๔ ต.บางละมุง อ.บางละมุง จ.ชลบุรี ๒๐๑๕๐	นายพงษ์พิสุทธิ์ นายภูริภัทร์	พลเอก ลีประเสริฐ ธรรม	ปวช.๒ ปวช.๒	ช่างกลโรงงาน ช่างกลโรงงาน
โทรศัพท์ ๐๘๖ ๘๒๗ ๘๘๗๘				
บริษัท อีโต้ (ประเทศไทย) จำกัด ๑๗/๘ หมู่ ๔ ต.ตะเคียนเตี้ย อ.บางละมุง จ.ชลบุรี ๒๐๑๕๐	นายพีรภัทร	แสงสว่าง	ปวช.๓	ช่างกลโรงงาน
โทรศัพท์ ๐๙๒-๘๒๘๒๒๒๗ โทรสาร ๐๒๓-๒๔๐๒๔๔				
บริษัท ไทยอาราอิ จำกัด ๖๒๓/๑-๔ หมู่ ๑๑ ต.หนองขาม ถ.สุขาภิบาล ๘ อ.ศรีราชา จ.ชลบุรี ๒๐๒๓๐	นายชินนัย	พ่วงคุ้ม	ปวช.๓	ช่างกลโรงงาน
โทรศัพท์ ๐๒๓-๕๓๖๙๙๙ โทรสาร ๐๓๘-๔๘๐๔๔๘				

บริษัท ไทยคิวบิค เทคโนโลยี จำกัด ๘๕/๓๐ หมู่ ๔ ต.บึง อ.ศรีราชา จ.ชลบุรี ๒๐๒๓๐ โทรศัพท์ ๐๓๓-๐๔๗๓๑๕๖ โทรสาร ๐๓๓-๐๔๗๓๑๗	นายกฤตภาส รัตตวิเชียร	ปวช.๓	ช่างกลโรงงาน
ห้างหุ้นส่วนจำกัด แอล ซี เอ็น ระยอง ฟันเฟือง แมชชีน เนอริ ๒๐/๑๒ ถ.สุขุมวิท ต.เนินพระ อ.เมือง จ.ชลบุรี ๒๑๑๕๐ โทรศัพท์ ๐๓๘-๐๑๐๒๔๘ โทรสาร ๐๓๘-๐๑๐๒๔๘	นายชัยรัตน์ พรมประสิทธิ์	ปวช.๓	ช่างกลโรงงาน
บริษัท ศรีราชาเอ็นจิเนียริ่ง ดีเวลลอปเม้นท์ จำกัด ๑๗๗/๖ หมู่ที่ ๕ ต.หนองขาม อ.บางละมุง จ.ชลบุรี ๒๐๒๓๐ โทรศัพท์ ๐๓๘-๔๘๒๑๓๑ โทรสาร ๐๓๘๔๘๒๑๓๒	นายบุญชัย นายพัทธพล แซ่ไหน ฟิ่งโค	ปวช.๓ ปวช.๓	ช่างกลโรงงาน ช่างกลโรงงาน
บริษัท เอ็มเอสเอ็ม (ประเทศไทย) จำกัด ๓๘/๘ หมู่ ๕ ต.ทุ่งสุขลา อ.ศรีราชา จ.ชลบุรี ๒๐๒๓๐ โทรศัพท์ ๐๓๘-๔๗๑๙๑๐๖ โทรสาร ๐๓๘-๔๙๐๒๗๖	นายบริรักษ์ แสงดาว	ปวช.๓	ช่างกลโรงงาน
บริษัท ไทยคิวบิค เทคโนโลยี จำกัด ๘๕/๓๐ หมู่ ๔ ต.บึง อ.ศรีราชา จ.ชลบุรี ๒๐๒๓๐ โทรศัพท์ ๐๓๓-๐๔๗๓๑๕๖ โทรสาร ๐๓๓-๐๔๗๓๑๗	นายชนม์ชนันท์ งามสงวน	ปวช.๓	ช่างกลโรงงาน
บริษัท เอ็ม ที พี เอ็นจิเนียริ่ง จำกัด ๒๑๖ หมู่ ๗ ต.หนองขาม อ.ศรีราชา จ.ชลบุรี ๒๐๑๑๐ โทรศัพท์ ๐๓๘-๐๖๖๔๗๔ โทรสาร ๐๘๔-๗๘๒๒๓๗๐	นายวรินทร์ สุขโชติ	ปวช.๓	ช่างกลโรงงาน
บริษัท เอ็มพี บิวติง จำกัด ๔๒๐/๘๖ หมู่ ๖ ต.หนองปรือ อ.บางละมุง จ.ชลบุรี ๒๐๑๕๐ โทรศัพท์ ๐๘๙-๙๓๕๕๓๑๒	นายธิติภูมิ ใจสะอาด	ปวช.๓	ช่างกลโรงงาน
บริษัท โปรแม็ค แมชชีน แอนด์ ซัพพลาย จำกัด ๔๒/๑๔-๑๖ หมู่ ๗ ต.หนองปลาไหล อ.บางละมุง จ.ชลบุรี ๒๐๑๕๐ โทรศัพท์ ๐๓๘-๖๙๒๐๙๕ โทรสาร ๐๓๘-๖๙๒๐๙๕	นายธีรศักดิ์ นายอนุพงษ์ วงศ์ศรีพรหม ประกอบผล	ปวช.๓ ปวช.๓	ช่างกลโรงงาน ช่างกลโรงงาน
บริษัท กิจเจริญ กรุ๊ป เอ็นจิเนียริ่ง แอนด์ ซัพพลาย จำกัด ๑๓๑/๑๒๔ หมู่ ๓ ต.ปอวิน อ.ศรีราชา จ.ชลบุรี ๒๐๒๓๐ โทรศัพท์ ๐๓๘-๑๑๐๒๒๐	นายณัฐภูมิ सानุสรณ์	ปวช.๓	ช่างกลโรงงาน

ห้องเย็นหนองปลาไหล ๖๓/๓ หมู่ ๔ ถ.แกรก ๔ ต.หนองปลาไหล อ.บางละมุง จ.ชลบุรี ๒๐๑๕๐ โทรศัพท์ ๐๙๙-๖๒๓๗๐๔๖	นายอริวาช	ไทยธรรม	ปวช.๓	ช่างกลโรงงาน
บริษัท อีโต้ (ประเทศไทย) จำกัด ๑๗/๘ หมู่ ๔ ต.ตะเคียนเตี้ย อ.บางละมุง จ.ชลบุรี ๒๐๑๕๐ โทรศัพท์ -	นายสหรัฐ	เด่นปักชี	ปวส.๒	เทคนิคอุตสาหกรรม
ร้าน พัฒน์เจริญการช่าง หมู่ ๒ ต.สุรศักดิ์ อ.ศรีราชา จ.ชลบุรี ๒๐๑๑๐ โทรศัพท์ ๐๙๔-๙๙๕๓๒๕๕	นายศานติกร	เจริญสุข	ปวส.๒	เทคนิคอุตสาหกรรม
บริษัท ชัมมิท แพลมดบัง โอโต บอดี เวิร์ค จำกัด ๒๐๑ หมู่ ๓ ต.ทุ่งสุขลา อ.ศรีราชา จ.ชลบุรี ๒๐๒๓๐ โทรศัพท์ ๐๓๘-๘๘๑๘๐๐ โทรสาร ๐๓๘-๔๙๑๘๑๙	นายธนายุทธ นายศุภชัย นายอาตุล นายอิทธิพล นายธนกฤต นายธนชล	สันโดศ วรรณพัฒน์ ลีตระกูล แจ่มสว่าง บุญมีสมุทรกุล สวยดี	ปวส.๒ ปวส.๒ ปวส.๒ ปวส.๒ ปวส.๒ ปวส.๒	เทคนิคอุตสาหกรรม เทคนิคอุตสาหกรรม เทคนิคอุตสาหกรรม เทคนิคอุตสาหกรรม เทคนิคอุตสาหกรรม เทคนิคอุตสาหกรรม
บริษัท เคอร์รี่สยามซีพอร์ต จำกัด ๑๑๓/๑ หมู่ ๑ ต.ทุ่งสุขลา อ.ศรีราชา จ.ชลบุรี ๒๐๒๓๐ โทรศัพท์ ๐-๓๘๓๕-๒๓๒๕-๓๒ โทรสาร -	นายจิรพันธ์ นายนนท์บิวิช	โสทองเมือง ใจเต็ม	ปวส.๒ ปวส.๒	เทคนิคอุตสาหกรรม เทคนิคอุตสาหกรรม
บริษัท วาลิโอ ออโตโมทีฟ (ประเทศไทย) จำกัด (สำนักงานใหญ่) ๕๕ หมู่ ๔ ต.ปลวกแดง อ.ปลวกแดง จ.ระยอง ๒๑๑๔๐ โทรศัพท์ ๐๓๘-๙๕๘๐๐๐	นายณัฐวัฒน์ นายวิสิทธิ์ศักดิ์	ล้วนเกษม อารินทร์	ปวส.๒ ปวส.๒	เทคนิคอุตสาหกรรม เทคนิคอุตสาหกรรม
บริษัท ออฟโรด แอคเซสซอรี่ส์ จำกัด ๖๔/๑๓๐ หมู่ ๔ ต.ปลวกแดง อ.ปลวกแดง จ.ชลบุรี ๒๑๑๔๐ โทรศัพท์ ๐๓๘-๙๒๙๖๐๗	นางสาววิมพีภา นางสาวเสาวลักษณ์	เมฆกัมพล ชั้นสัมฤทธิ์	ปวส.๒ ปวส.๒	เทคนิคอุตสาหกรรม เทคนิคอุตสาหกรรม
บริษัท ไทยชัมมิท ฮาร์เนส จำกัด (มหาชน) ๒๐๒ หมู่ ๓ ถ.นิคมแหลมฉบัง ๒ ต.ทุ่งสุขลา อ.ศรีราชา จ.ชลบุรี ๒๐๒๓๐ โทรศัพท์ ๐๓๘-๔๙๐๗๖๑	นายธีรภัทร	งาสีทธิ์	ปวส.๒	เทคนิคอุตสาหกรรม
บริษัท เอ็น ดับเบิลยู อี เอ็นจิเนียริง จำกัด ๑๘๐/๓๐ หมู่ ๑๑ ต.ทุ่งสุขลา อ.ศรีราชา จ.ชลบุรี ๒๐๒๓๐ โทรศัพท์ ๐๓๘-๗๖๒๘๖๐ โทรสาร ๐๓๘-๗๖๒๘๗๐	นายธีรภัทร นายตันตระการ นายอดิวิทย์ นายศุภกร	ผลบุญ ผ่าเงินงาม อยู่สุข คำผา	ปวส.๒ ปวส.๒ ปวส.๒ ปวส.๒	เทคนิคอุตสาหกรรม เทคนิคอุตสาหกรรม เทคนิคอุตสาหกรรม เทคนิคอุตสาหกรรม
บริษัท ไทยชัมมิท ฮาร์เนส จำกัด (มหาชน) ๒๐๒ หมู่ ๓ ถ.นิคมแหลมฉบัง ๒	นายธีรภัทร	งาสีทธิ์	ปวส.๒	เทคนิคอุตสาหกรรม

ต.ทุ่งสุขลา อ.ศรีราชา จ.ชลบุรี ๒๐๒๓๐ โทรศัพท์ ๐๓๘-๔๙๐๗๖๑				
บริษัท โชนโค (ประเทศไทย) จำกัด ๖๓/๑๓ หมู่ ๕ ต.มาบฝั่ อ.บ้านบึง จ.ชลบุรี ๒๐๑๗๐ โทรศัพท์ ๐๙๘-๒๗๓๖๘๗๖ โทรสาร ๐๓๘-๔๔๔๙๐๙	นายเกษณีย์	ชำนาญ ชานันท์	ปวช.๒	ช่างไฟฟ้ากำลัง
บริษัท Viking Life-saving Equipment Services (Thailand) LTD ๓๘/๒๑,๓๘/๔๓ หมู่ ๕ ต.ทุ่งสุขลา อ.ศรีราชา จ.ชลบุรี ๒๐๒๓๐ โทรศัพท์ ๐๓๘-๔๐๐๔๒๗	นางสาวญาโมทัย	ชูศรี	ปวช.๒	ช่างไฟฟ้ากำลัง
บริษัท สมธร (๒๐๐๓) จำกัด (สำนักงานใหญ่) ๒๓/๙ หมู่ ๑๑ ต.ห้วยใหญ่ อ.บางละมุง จ.ชลบุรี ๒๐๑๕๐ โทรศัพท์ ๐๘๑-๐๐๔๕๕๕๐	นายสายชล	แซมซ้อย	ปวช.๒	ช่างไฟฟ้ากำลัง
การไฟฟ้าส่วนภูมิภาคจอมเทียน ๓๐๒/๑๐-๑๒ หมู่ ๑๒ ถ.ห้วยใหญ่ ต.ห้วยใหญ่ อ.บางละมุง จ.ชลบุรี ๒๐๑๕๐ โทรศัพท์ ๐๓๘-๙๐๗๘๙๖ โทรสาร ๐๓๒-๙๐๗๘๙๖	นายอภิสิทธิ์	ตาอินทร์	ปวช.๒	ช่างไฟฟ้ากำลัง
สำนักงานเทศบาลเกาะสีชัง ๗๐ หมู่ ๕ ถ.อัยการ ต.ท่าหลวง อ.เกาะสีชัง จ.ชลบุรี ๒๐๑๒๐ โทรศัพท์ ๐๓๘-๒๑๖๑๔๑	นายรังสรรค์	ฉิมกะธรรม	ปวช.๒	ช่างไฟฟ้ากำลัง
ศาลาว่าการเมืองพญา ๑๗๑ หมู่ ๖ ถ.พญา ต.นาเกลือ อ.บางละมุง จ.ชลบุรี ๒๐๑๕๐ โทรศัพท์ ๐๓๘-๒๒๐๕๔๖๔	นายฐิติศักดิ์	แผงสวรรค์	ปวช.๒	ช่างไฟฟ้ากำลัง
ห้างหุ้นส่วนจำกัด เอ็มเอสดับบลิว ๖๑/๗ หมู่ ๔ ต.หนองปลาไหล อ.บางละมุง จ.ชลบุรี ๒๐๑๕๐ โทรศัพท์ ๐๘๖-๕๒๒๗๒๘๔	นายฤทธิ นางสาวมีนา นายชวนกร นายภัทรพล	สรสิทธิ์ โสเมณี ดิยวัฒน์ พิงหงษ์	ปวช.๒ ปวช.๒ ปวช.๒ ปวช.๒	ช่างไฟฟ้ากำลัง ช่างไฟฟ้ากำลัง ช่างไฟฟ้ากำลัง ช่างไฟฟ้ากำลัง
บริษัท S.P.C System Service ๑๕๓/๑๔๖ หมู่ ๑๐ ต.หนองปรือ อ.บางละมุง จ.ชลบุรี ๒๐๑๕๐ โทรศัพท์ ๐๘๘-๖๑๕๕๙๕๔	นางสาวกมลรัตน์	เกิดผล	ปวช.๒	ช่างไฟฟ้ากำลัง
การไฟฟ้าส่วนภูมิภาคอำเภอจอมบึง ๒๘๕/๒ หมู่ ๗ ต.บึง อ.ศรีราชา จ.ชลบุรี ๒๐๒๓๐	นายกิตติพงศ์	เกิดผล	ปวช.๒	ช่างไฟฟ้ากำลัง

โทรศัพท์ ๐๓๘-๓๕๐๘๓๐				
บริษัท ๗๘๙ คอนสตรัคชั่น(ประเทศไทย)จำกัด ๑๖๒ หมู่ ๖ ต.หนองปรือ อ.บางละมุง จ.ชลบุรี ๒๐๑๕๐ โทรศัพท์ ๐๙๘-๓๙๗๘๙๒๔	นายฉัตรพล	วงษ์ประดิษฐ์	ปวช.๒	ช่างไฟฟ้ากำลัง
บริษัท อี.ไอ.เซอร์วิส จำกัด ๑๔๕/๙ ถ.มาบยา ต.มาบตาพุด อ.เมือง จ.ระยอง ๒๑๑๕๐ โทรศัพท์ ๐๘๙-๔๐๗๗๓๒๕	นายกิตติพงษ์ นายธเนศ	รอดรัตน์ ทับทิม	ปวช.๒ ปวช.๒	ช่างไฟฟ้ากำลัง ช่างไฟฟ้ากำลัง
ห้างหุ้นส่วนจำกัด เอ เอ คอนสตรัคชั่น ๒๐๔/๑๐ หมู่ ๗ ถ.หนองไม้แก่น๑๙ ต.หนองปรือ อ.บางละมุง จ.ชลบุรี ๒๐๑๕๐ โทรศัพท์ ๐๙๘-๘๔๒๐๖๙๐	นายปวีร์กร นายวีรยุทธ	วิไลฤทธิ์ เทียนเงิน	ปวช.๒ ปวช.๒	ช่างไฟฟ้ากำลัง ช่างไฟฟ้ากำลัง
โคซี่ พทยา วงศ์มาตย์ ปีช ๑๕๗/๕๓๕ หมู่ ๕ ต.นาเกลือ อ.บางละมุง จ.ชลบุรี ๒๐๑๕๐ โทรศัพท์ ๐๓๘-๑๘๒๓๔๕	นายอภิสิทธิ์	กลิ่นชานา	ปวช.๒	ช่างไฟฟ้ากำลัง
บริษัท สุขสบาย เอ็นจิเนียริ่ง จำกัด ๓๘๘/๒๑๑ หมู่ ๑๐ ต.หนองปรือ อ.บางละมุง จ.ชลบุรี ๒๐๑๕๐ โทรศัพท์ ๐๘๐-๕๖๐๕๘๓๘	นางสาวกัลกร์ชลิกา นายธนพล นายพีรพรดิ นายสมเกียรติ นายกฤตพจน์	คงเจริญ อัคติ ธรรมรังษี สุชีมอภัย เขียนโกลา	ปวช.๓ ปวช.๓ ปวช.๓ ปวช.๓ ปวช.๓	ช่างไฟฟ้ากำลัง ช่างไฟฟ้ากำลัง ช่างไฟฟ้ากำลัง ช่างไฟฟ้ากำลัง ช่างไฟฟ้ากำลัง
บริษัท S.P.C System Service ๑๕๓/๑๔๖ หมู่ ๑๐ ต.หนองปรือ อ.บางละมุง จ.ชลบุรี ๒๐๑๕๐ โทรศัพท์ ๐๘๘-๖๑๕๕๕๕๔	นายสิทธิเดช นายศิริโชติ นายธวัชชัย	สมบูรณ์ศิลป์ โชโต พนมเขต	ปวช.๓ ปวช.๓ ปวช.๓	ช่างไฟฟ้ากำลัง ช่างไฟฟ้ากำลัง ช่างไฟฟ้ากำลัง
บริษัท เอ็มเอสเอ็ม (ประเทศไทย) จำกัด ๓๘/๘ หมู่ ๕ ต.ทุ่งสุขลา อ.ศรีราชา จ.ชลบุรี ๒๐๒๓๐ โทรศัพท์ ๐๓๘-๔๙๑๙๖๐ โทรสาร ๐๓๘-๔๙๐๒๑๖,๐๓๘๔๙๐๒๔๕	นายบุรพา นายอภิรักษ์	แสงดาว แสนนา	ปวช.๓ ปวช.๓	ช่างไฟฟ้ากำลัง ช่างไฟฟ้ากำลัง
บริษัท ศ.กิจไพศาล อิเล็กทริก จำกัด ๑๓๘/๔๘ หมู่ ๕ ต.นาเกลือ อ.บางละมุง จ.ชลบุรี ๒๐๑๕๐ โทรศัพท์ ๐๖๒-๔๒๘๙๓๙๙	นายณัฐพงษ์	เกตุสงเคราะห์	ปวช.๓	ช่างไฟฟ้ากำลัง
บริษัท พีเค เอ็นจิเนียริ่ง กรุ๊ป จำกัด ๑๙๐/๔ หมู่ ๘ ต.ทุ่งสุขลา อ.ศรีราชา จ.ชลบุรี ๒๐๒๓๐ โทรศัพท์ ๐๓๘-๑๙๗๙๔๘	นายสกลพัฒน์ นายเพชร	มานะดี เสื่อวิเชียร	ปวช.๓ ปวช.๓	ช่างไฟฟ้ากำลัง ช่างไฟฟ้ากำลัง
โรงแรมฮาร์ตโรค พทยา ๔๒๙ หมู่ ๙ ถ.พญาสาย ๒ ต.หนองปรือ อ.บางละมุง จ.ชลบุรี ๒๐๑๕๐	นายธวัช	แสงจันทร์ฉาย	ปวช.๓	ช่างไฟฟ้ากำลัง

โทรศัพท์ ๐๓๘-๔๒๘๗๕๕				
บริษัท เขียวชาญไอทีโซลูชั่น จำกัด ๒๕๙/๓ หมู่ ๑๑ ต.ทุ่งสุขลา อ.ศรีราชา จ.ชลบุรี ๒๐๒๓๐ โทรศัพท์ ๐๘๓-๑๑๐๘๓๙๘	นายธีรภัทร์ นายธนรัตน์	ฤทธิ์โรจน์ โคตรทุม	ปวส.๒ ปวส.๒	ไฟฟ้ากำลัง ไฟฟ้ากำลัง
บริษัท พีเค เอ็นจิเนียริง กรุ๊ป จำกัด (สำนักงานใหญ่) ๑๙๐/๔ หมู่ ๘ ต.ทุ่งสุขลา อ.ศรีราชา จ.ชลบุรี ๒๐๒๓๐ โทรศัพท์ ๐๓๘-๑๙๗๙๔๘	นายณัฐกร	วงษ์แก้ว	ปวส.๒	ไฟฟ้ากำลัง
บริษัท วิทยากร จำกัด ๓๐๐ หมู่ ๑ ถ.สุขาภาล ๘ ต.บึง อ.ศรีราชา จ.ชลบุรี ๒๐๒๓๐ โทรศัพท์ ๐๓๘-๗๖๑๐๑๑ โทรสาร ๐๓๘-๗๖๐๑๒๘	นายอำพล นายชนกฤต นายณัฐพล นายสรรัฐ นางสาวสิริวรรณ	อินทร ประเสริฐ วัชรเจริญเอก ศรีวรสาร จันทนิตย์ แดงไทย	ปวส.๒ ปวส.๒ ปวส.๒ ปวส.๒ ปวส.๒	ไฟฟ้ากำลัง ไฟฟ้ากำลัง ไฟฟ้ากำลัง ไฟฟ้ากำลัง ไฟฟ้ากำลัง
ห้างหุ้นส่วนจำกัด เอ็มเอสดับบลิว ๖๒/๗ หมู่ ๔ ต.หนองปลาไหล อ.บางละมุง จ.ชลบุรี ๒๐๑๕๐ โทรศัพท์ ๐๘๖-๕๒๒๗๒๘๔	นายกายธรรม นายณภัทร นายชนกฤต นายพีรพัฒน์ นายสิทธิพล นายกวินทิพย์ นายเสวกดชัย นางสาวชลนฉวี นางสาวศิริรัตน์	จันทา แดงไทย สะสิกุล เมืองพงษา ตันตะภา สงคีย์ จันทวงศ์ มาลัยหอม บุญเทียม	ปวส.๒ ปวส.๒ ปวส.๒ ปวส.๒ ปวส.๒ ปวส.๒ ปวส.๒ ปวส.๒ ปวส.๒	ไฟฟ้ากำลัง ไฟฟ้ากำลัง ไฟฟ้ากำลัง ไฟฟ้ากำลัง ไฟฟ้ากำลัง ไฟฟ้ากำลัง ไฟฟ้ากำลัง ไฟฟ้ากำลัง ไฟฟ้ากำลัง
บริษัท ไพรด์ไนซ์ โซลิวส์ จำกัด ๔๘/๑๒๐ หมู่ ๗ ต.หนองปรือ อ.บางละมุง จ.ชลบุรี ๒๐๑๕๐ โทรศัพท์ ๐๓๘-๒๔๙๘๑๘ โทรสาร ๐๓๘-๒๔๙๖๕๗	นายเกริกฤทธิ์	นพศรี	ปวส.๒	ไฟฟ้ากำลัง
บริษัท ไทยลูบเบิ้ลนิตติ้ง จำกัด ๑๒๘ หมู่ ๓ ต.ทุ่งสุขลา อ.ศรีราชา จ.ชลบุรี ๒๐๒๓๐ โทรศัพท์ ๐๓๘-๓๕๔๒๓๐๓	นายณัฐพล	จันทร์กระจ่าง	ปวส.๒	ไฟฟ้ากำลัง
บริษัท พูจิตตี้ เจเนอรัล (ประเทศไทย) จำกัด ๙๒/๙ หมู่ ๒ ต.ทุ่งสุขลา อ.ศรีราชา จ.ชลบุรี ๒๐๒๓๐ โทรศัพท์ ๐๓๘-๔๙๐๔๔๐ โทรสาร ๐๓๘-๔๙๐๑๙๕	นางสาวสุพรรณษา	พูนมา	ปวส.๒	ไฟฟ้ากำลัง
ห้างหุ้นส่วนจำกัด MSW ๖๔/๗ หมู่ ๔ ต.หนองปลาไหล อ.บางละมุง จ.ชลบุรี ๒๐๑๕๐ โทรศัพท์ ๐๘๖-๕๒๒๗๒๘๔	นางสาวศพร นางสาวอารีย์ นายวิวัฒน์	พงศ์พันธวิศ ดีบุญชัย เหลืออง บริสุทธิ	ปวส.๒ ปวส.๒ ปวส.๒	ไฟฟ้ากำลัง ไฟฟ้ากำลัง ไฟฟ้ากำลัง

บริษัท Trinity Force Service and Solution Co.,Ltd. ๖๓/๖ หมู่ ๔ ต.หนองปลาไหล อ.บางละมุง จ.ชลบุรี ๒๐๑๕๐ โทรศัพท์ ๐๖๓-๑๕๒๖๕๔๖	นายศักดิ์ดา	มาสะ	ปวส.๒	ไฟฟ้ากำลัง
บริษัท ชัน อีเลกทริก แอนด์ ซัพพลาย จำกัด ๓๑/๓๓ ซอย พัฒนา ๑ ต.ทุ่งสุขลา อ.ศรีราชา จ.ชลบุรี ๒๐๑๑๐ โทรศัพท์ ๐๘๖-๗๘๑๑๓๑๕	นายสุเมธ นายศุภกัญชัย นายเสรี	กุลศรี ผาแดงวิทยา อุสารมย์	ปวส.๒ ปวส.๒ ปวส.๒	ไฟฟ้ากำลัง ไฟฟ้ากำลัง ไฟฟ้ากำลัง
บริษัท อินเทอร์เน็ตขนส่ง แอนด์ คันทริคัล จำกัด ๑๐๖/๘ หมู่ ๔ ต.บึง อ.ศรีราชา จ.ชลบุรี ๒๐๒๓๐ โทรศัพท์ ๐๓๘-๓๗๒๒๗๓	นายอิทธิพล นายพีรพัฒน์ นายสุรเชษฐ์	พงษ์ไพฑูรย์ วันยะ สง่างาม	ปวส.๒ ปวส.๒ ปวส.๒	ไฟฟ้ากำลัง ไฟฟ้ากำลัง ไฟฟ้ากำลัง
บริษัท เดอะ กรีนพาร์ค รีสอร์ท จำกัด ๒๔๐/๕ หมู่ ๕ ต.นาเกลือ อ.นาเกลือ จ.ชลบุรี ๒๐๑๕๐ โทรศัพท์ ๐๓๘-๔๒๖๓๕๖	นายปัญญาพล	ทรัพย์ศิริ	ปวส.๒	ไฟฟ้ากำลัง
บริษัท สหรุ่งเรืองแอร์ แอนด์ อีเล็คทริก จำกัด ๘๕/๒ หมู่ ๒ ต.ตะเคียนเตี้ย อ.บางละมุง จ.ชลบุรี ๒๐๑๕๐ โทรศัพท์ ๐๘๓-๕๙๘๔๙๙๘ โทรสาร ๐๙๘-๑๖๓๖๙๙๘	นายภูวดล	นุกาครมย์	ปวส.๒	ไฟฟ้ากำลัง
บริษัท ชุมพลอนันต์ซัพพลาย จำกัด ๓๐/๒ หมู่ ๒ ต.ตะเคียนเตี้ย อ.บางละมุง จ.ชลบุรี ๒๐๑๕๐ โทรศัพท์ ๐๘๑-๖๖๗๙๒๘๐	นายสราวุฒิ นายวรุฒ	แซวี ภูระย้า	ปวส.๒ ปวส.๒	ไฟฟ้ากำลัง ไฟฟ้ากำลัง
การไฟฟ้าส่วนภูมิภาคแหลมฉบัง ๙๓/๓๕-๓๗ หมู่ ๑๐ ต.ทุ่งสุขลา อ.ศรีราชา จ.ชลบุรี ๒๐๑๑๐ โทรศัพท์ ๐๓๘-๑๘๒๕๖๕	นายวีรพัฒน์	สิงห์กุล	ปวส.๒	ไฟฟ้ากำลัง
บริษัท พัทยา ชายน-ซิสเต็มส์ จำกัด ๙๕/๔ หมู่ ๘ ต.หนองปลาไหล อ.บางละมุง จ.ชลบุรี ๒๐๑๕๐ โทรศัพท์ ๐๘๑-๔๙๙๖๔๐๘	นายจิรายุ นายทักษิณ นายอนุรักษ์ นายชลิต นายพงศกร	เรียงวงษ์ วงษ์เครือวัลย์ ปุยะโท บุญธรรม ต้นพันตรี	ปวส.๒ ปวส.๒ ปวส.๒ ปวส.๒ ปวส.๒	อิเล็กทรอนิกส์ อิเล็กทรอนิกส์ อิเล็กทรอนิกส์ อิเล็กทรอนิกส์ อิเล็กทรอนิกส์
บริษัท นำชัย โฮม อิเล็กทรอนิกส์ จำกัด ๓๕๓/๔๖ หมู่ ๙ ถ.สุขุมวิท ต.หนองปรือ อ.บางละมุง จ.ชลบุรี ๒๐๑๕๐ โทรศัพท์ ๐๓๘-๗๑๖๐๔๐	นายอดิสร	อ่อนโสม	ปวส.๒	อิเล็กทรอนิกส์
บริษัท สุภาวุฒิ อินดัสทรี จำกัด ๔๔/๒ หมู่ ๘ ถ.ทางหลวง๓๒๔๐ ต.โป่ง อ.บางละมุง จ.ชลบุรี ๒๐๑๕๐	นางสาวเอื้องไพร	ทับทอง	ปวส.๒	อิเล็กทรอนิกส์

โทรศัพท์ ๐๓๘-๒๒๗๓๐๑๒				
บริษัท สหรุ่งเรืองแอร์ แอนด์ อิเล็กทริก จำกัด ๘๕/๒ หมู่ ๒ ต.ตะเคียนเตี้ย อ.บางละมุง จ.ชลบุรี ๒๐๑๕๐ โทรศัพท์ ๐๘๓-๕๕๘๔๙๙๘ โทรสาร ๐๙๘-๑๖๓๖๙๙๘	นายธีรภัทร นางสาวมนัสวี	เล่ปะสุวรรณ แดงมณี	ปวส.๒ ปวส.๒	อิเล็กทรอนิกส์ อิเล็กทรอนิกส์
หจก.เอส.ที.ที.เอ็นจิเนียริง แอนด์ ซัพพลาย สาขา ยูนิไทย ซิปปาร์ค แอนด์ เอนจิเนียริง จำกัด ๓๓/๑๐ หมู่ ๑๐ ถ.สุขุมวิท ต.ทุ่งสุขลา อ.ศรีราชา จ.ชลบุรี ๒๐๒๓๐ โทรศัพท์ ๐๓๘-๔๐๗๐๐๐ โทรสาร ๐๓๘-๔๐๗๖๘๙	นายเมธีส นายมินทดา นายกฤษณะ นายวรัญชัย นายศิริพงษ์	มานะจรุระ โสภากเพียร เดชแสง ใจตั้งตรง เอิบสำโรง	ปวส.๒ ปวส.๒ ปวส.๒ ปวส.๒ ปวส.๒	เทคนิคโลหะ เทคนิคโลหะ เทคนิคโลหะ เทคนิคโลหะ เทคนิคโลหะ
บริษัท โคเทคนา อินสเปคชั่น (ประเทศไทย) จำกัด ๒๕/๓๓ หมู่ ๓ ต.สุรศักดิ์ อ.ศรีราชา จ.ชลบุรี ๒๐๑๑๐ โทรศัพท์ ๐๙๔-๖๖๒๙๘๖๒	นายวีรพล	บุกบุญ	ปวส.๒	เทคนิคโลหะ
บริษัท พี แอนด์ พี ซัพพลาย จำกัด ๑๓๖/๕๒ หมู่ ๙ ต.ทุ่งสุขลา อ.ศรีราชา จ.ชลบุรี ๒๐๒๓๐ โทรศัพท์ ๐๙๕-๔๗๘๗๙๒๖	นายกฤษฎา	อินทร์กลาง	ปวส.๒	เทคนิคโลหะ
ห้างหุ้นส่วนจำกัด คอมพ์เทคไอทีเซอร์วิส ๓๘๒/๔๐ หมู่ ๔ ต.นาเกลือ อ.บางละมุง จ.ชลบุรี โทรศัพท์ ๐๓๘-๒๒๓-๙๔๕๘	นายอนุภาพ	ศรีสีบวงค์	ปวส.๒	ช่างเทคนิคคอมพิวเตอร์
ร้านไพบรณีย์ คุณทิพย์หนองคล้า ๖๕/๕๗ หมู่ ๑ ต.บึง อ.ศรีราชา จ.ชลบุรี ๒๐๒๓๐ โทรศัพท์ ๐๘๓-๖๘๖-๘๔๑๖	นายกฤษณ์	ผาสุข	ปวส.๒	ช่างเทคนิคคอมพิวเตอร์
บริษัท ไทยซั่มมิท แผลมฉบัง โอโตพาร์ท จำกัด ๒๐๐ หมู่ ๓ ต.ทุ่งสุขลา อ.ศรีราชา จ.ชลบุรี ๒๐๒๓๐ โทรศัพท์ ๐๓-๘๔๙๑-๓๐๔๘ โทรสาร ๐-๓๘๔๙-๑๑๐๖	นายพนันท์	ลำทา	ปวส.๒	ช่างเทคนิคคอมพิวเตอร์
ร้าน CHIP ฮาร์เบอร์ มอลท์ แผลมฉบัง ๔/๒๒๒ หมู่ ๑๐ ถ.สุขุมวิท ต.ทุ่งสุขลา อ.ศรีราชา จ.ชลบุรี ๒๐๒๓๐ โทรศัพท์ ๐๘๑-๓๐๖-๔๑๖๘	นายศรายุทธ นางสาวบุศริน	ศรีทม ฉิมจิว	ปวส.๒ ปวส.๒	ช่างเทคนิคคอมพิวเตอร์ ช่างเทคนิคคอมพิวเตอร์
บริษัท Mostori Automation Co.,Ltd ๒๒๒ หมู่ ๑๑ ต.หนองปรือ อ.บางละมุง จ.ชลบุรี ๒๐๑๕๐ โทรศัพท์ ๐-๓๓๖๔-๑๘๐๐	นายอภิเชกชิงห์	เดวี	ปวส.๒	ช่างเทคนิคคอมพิวเตอร์
โรงพยาบาลบางละมุง	นายเกษตรศิลป์	วงจันป็อก	ปวส.๒	ช่างเทคนิคคอมพิวเตอร์

๖๖๙ หมู่ ๕ ต.นาเกลือ อ.บางละมุง จ.ชลบุรี ๒๐๑๕๐ โทรศัพท์ ๐-๓๘๔๑-๑๕๕๑	นายทัฬหสาร ใบฝักแวน		ปวส.๒	ช่างเทคนิคคอมพิวเตอร์
ร้านคอมเรซซิ่ง Com Racing ๘๒/๗๗ หมู่ ๖ ต.หนองปรือ อ.บางละมุง จ.ชลบุรี ๒๐๑๕๐ โทรศัพท์ ๐๙๓-๓๕๔-๙๗๗๘	นายณัฐพล นายนิโคลาส	มานัสสา ซาโคเวลลี	ปวส.๒ ปวส.๒	ช่างเทคนิคคอมพิวเตอร์ ช่างเทคนิคคอมพิวเตอร์
ศูนย์การเรียนรู้และฝึกอบรมด้านผู้สูงอายุ จังหวัดชลบุรี ๔๐ หมู่ ๔ ต.บางละมุง อ.บางละมุง จ.ชลบุรี ๒๐๑๕๐ โทรศัพท์ ๐-๓๘๑๑-๗๒๔๖ โทรสาร ๐-๓๘๑-๑๗๒๗	นายระพีพัฒน์ นายพรพล	นีสกุล พิมกุล	ปวส.๒ ปวส.๒	ช่างเทคนิคคอมพิวเตอร์ ช่างเทคนิคคอมพิวเตอร์
บริษัท ทิพย์มณี มีเดีย เน็ตเวิร์ค จำกัด ๒๖๓/๙๒ หมู่ ๑๒ ต.หนองปรือ อ.บางละมุง จ.ชลบุรี ๒๐๑๕๐ โทรศัพท์ ๐๘๖-๓๓๕-๗๙๑๖	นายกิตติชัย นายสาธิต	แช่ลิ่ง โกดิรัมย์	ปวส.๒ ปวส.๒	ช่างเทคนิคคอมพิวเตอร์ ช่างเทคนิคคอมพิวเตอร์
บริษัท คอมพ์เทค ไอที โซลูชั่น เซอร์วิส จำกัด ๓๘๒/๔๐ หมู่ ๔ ต.นาเกลือ อ.บางละมุง จ.ชลบุรี ๒๐๑๕๐ โทรศัพท์ ๐-๓๘๒๒-๓๔๔๕ โทรสาร ๐-๓๘๒๒-๓๔๔๕	นางสาวชุลีพร นายฉัตรมงคล นายพงศกร นายธนพล	คำแจ่ม พินาภย์ ทองยั้ง จันทร์เสนีย์	ปวส.๒ ปวส.๒ ปวส.๒ ปวส.๒	ช่างเทคนิคคอมพิวเตอร์ ช่างเทคนิคคอมพิวเตอร์ ช่างเทคนิคคอมพิวเตอร์ ช่างเทคนิคคอมพิวเตอร์
การไฟฟ้าส่วนภูมิภาคเมืองพญา ๑๐๐ หมู่ ๒ ต.นาเกลือ อ.บางละมุง จ.ชลบุรี ๒๐๑๕๐ โทรศัพท์ ๐-๓๘๒๒-๒๐๔๗	นายณรงค์ชัย นายธรรมบุญ	ใจดี ชื่นตา	ปวส.๒ ปวส.๒	ช่างเทคนิคคอมพิวเตอร์ ช่างเทคนิคคอมพิวเตอร์
บริษัท เอ็น วาย เค ออโต้ โลจิสติกส์ (ประเทศไทย) จำกัด ๒๘๘ หมู่ ๓ ถ.ท่าเรือแหลมฉบัง ต.ทุ่งสุขลา อ.ศรีราชา จ.ชลบุรี ๒๐๒๓๐ โทรศัพท์ ๐๓๘-๔๐๑๖๒๐ โทรสาร ๐๓๘-๔๐๑๖๓๕	นางสาวกนกวรรณ นางสาวมาลินี	อุตสาประ ดิษฐ์ จันทะชาติ	ปวส.๒ ปวส.๒	การจัดการโลจิสติกส์ การจัดการโลจิสติกส์
สำนักงานศุลกากรท่าเรือแหลมฉบัง ๙๑๙ หมู่ ๕ ต.ทุ่งสุขลา อ.ศรีราชา จ.ชลบุรี ๒๐๒๓๐ โทรศัพท์ ๐๓๘-๔๐๗๗๗๗	นางสาวธิดาทิพย์ นางสาวชกร	ปานสวัสดิ์ รักชาติ	ปวส.๒ ปวส.๒	การจัดการโลจิสติกส์ การจัดการโลจิสติกส์
บริษัท PSIT Express จำกัด ๘๘/๘ หมู่ ๗ ต.หนองปลาไหล อ.บางละมุง จ.ชลบุรี ๒๐๑๕๐ โทรศัพท์ ๐๙๔-๔๗๙๙๙๙๒	นางสาวเบญญาพร	แก้วศรี	ปวส.๒	การจัดการโลจิสติกส์
บริษัท แอล.ซี. โลจิสติกส์ เซอร์วิส จำกัด ๓๕/๕ หมู่ ๑ ต.หนองขาม อ.ศรีราชา จ.ชลบุรี ๒๐๒๓๐ โทรศัพท์ ๐๓๘-๗๖๐๑๕๓	นางสาวจิรดา นางสาวเจนจิรา	ไขพันดุง ทองหล่อ	ปวส.๒ ปวส.๒	การจัดการโลจิสติกส์ การจัดการโลจิสติกส์

บริษัท PSIT Best Express จำกัด ๔๘/๑๒ หมู่ ๕ ถ.ข้าวหลาม ต.เหมือง อ.เมืองชลบุรี จ.ชลบุรี ๒๐๑๓๐ โทรศัพท์ ๐๖๓-๖๒๕๕๔๑	นางสาวลักษมี ศรีชุม	ปวส.๒	การจัดการโลจิสติกส์
บริษัท ชลบุรีอิชูเซลส์ จำกัด ๔๖ หมู่ ๘ ต.หนองปลาไหล อ.บางละมุง จ.ชลบุรี ๒๐๑๕๐ โทรศัพท์ ๐๓๘-๒๒๒๔๒๐	นางสาวพัชรมัย นิมา นางสาวพันธิษา สารฤทธิ์	ปวส.๒ ปวส.๒	การจัดการโลจิสติกส์ การจัดการโลจิสติกส์
บริษัท เอสซี คอนเทนเนอร์ เซลล์ แอนด์ เซอร์วิส จำกัด ๒๑๐/๘๑ หมู่ ๙ ต.สุรศักดิ์ อ.ศรีราชา จ.ชลบุรี ๒๐๑๑๐ โทรศัพท์ ๐๖๔-๔๘๕๑๗๘๒	นายเกรียงไกร อินมณี นางสาวรัตติกาล กาหลง	ปวส.๒ ปวส.๒	การจัดการโลจิสติกส์ การจัดการโลจิสติกส์
บริษัททองแปดโลจิสติกส์จำกัด ๑๘๖ หมู่ ๘ ต.บางละมุง อ.บางละมุง จ.ชลบุรี ๒๐๑๕๐ โทรศัพท์ ๐๓๘-๑๑๐๒๘๐	นางสาวทิพย์รัตน์ ก่อกุล นางสาวณัฐรา อุณา นางสาวนันทชนันท์ อุวัฒน์	ปวส.๒ ปวส.๒ ปวส.๒	การจัดการโลจิสติกส์ การจัดการโลจิสติกส์ การจัดการโลจิสติกส์
บริษัท เงินเทอร์โบ จำกัด ๑๑๙/๔๐ ต.บึง อ.ศรีราชา จ.ชลบุรี ๒๐๒๓๐ โทรศัพท์ ๐๖๓-๘๗๖๖๔๑๓	นางสาวทิชานนท์ ปะทา	ปวส.๒	การจัดการโลจิสติกส์
บริษัท เคอรี่ สยามซีพอร์ต จำกัด ๑๑๓/๑ หมู่ ๑ ต.ทุ่งสุขลา อ.ศรีราชา จ.ชลบุรี ๒๐๒๓๐ โทรศัพท์ ๐๓๘-๓๕๒๓๒๕	นางสาวจริญญา หาดสาร	ปวส.๒	การจัดการโลจิสติกส์
บริษัท ซีพี ออลล์ จำกัด มหาชน (ศูนย์กระจายสินค้า ซีพี ออลล์ สาขาหนองปลาไหล) ๑๒๓ ต.หนองปลาไหล อ.บางละมุง จ.ชลบุรี ๒๐๑๕๐ โทรศัพท์ ๐๙๑-๐๐๑๓๑๔๖ โทรสาร ๐๒๐-๗๑๖๑๑๘	นางสาวกุลรัตน์ เจริญศักดิ์ นางสาวนิศารัตน์ แสงสุริยา นางสาวอัญญาพร หอมระรื่น นางสาวสุนีย์ แจ่มกระจ่าง	ปวส.๒ ปวส.๒ ปวส.๒ ปวส.๒	การจัดการโลจิสติกส์ การจัดการโลจิสติกส์ การจัดการโลจิสติกส์ การจัดการโลจิสติกส์
บริษัท ซโย โลจิสติกส์ จำกัด ๔๙๙ หมู่ ๘ ต.บางละมุง อ.บางละมุง จ.ชลบุรี ๒๐๑๕๐ โทรศัพท์ ๐๘๖-๖๑๙๗๔๑๕	นางสาววรรณมน จันดี นางสาวลักขิกา ไวยา	ปวส.๒ ปวส.๒	การจัดการโลจิสติกส์ การจัดการโลจิสติกส์
บริษัทซัคเซสเวย์อินเตอร์เทรดดิ้งแอนด์คอนสตรัคชั่น จำกัด ๑๒๐/๘๐ หมู่ ๑๐ ต.หนองขาม อ.ศรีราชา จ.ชลบุรี ๒๐๒๓๐ โทรศัพท์ ๐๘๑-๕๙๐๗๓๓ โทรสาร -	นายกันต์ศน์ อินทร ประสาธ	ปวส.๒	การจัดการโลจิสติกส์
ห้างหุ้นส่วนจำกัด สุขเจริญ คอนเทนเนอร์	นางสาวชฎาพร พรมแพง	ปวส.๒	การจัดการโลจิสติกส์

๑๒๖/๖๖ หมู่ ๙ ต.สุรศักดิ์ อ.ศรีราชา จ.ชลบุรี ๒๐๑๑๐ โทรศัพท์ ๐๘๙-๐๒๙๖๕๕๖				
ที่ทำการประชณีย์ บางละมุง ๒๙๐ ถ.สว่างฟ้า ต.นาเกลือ อ.บางละมุง จ.ชลบุรี ๒๐๑๕๐ โทรศัพท์ ๐๓๘-๔๒๘๒๒๕	นางสาววัลยา พลีนันท์	พวส.๒	การจัดการโลจิสติกส์	
วิทยาลัยเทคนิคพญา ๑๕/๑๗ หมู่ ๒ ถ.สุขุมวิท ต.นาเกลือ อ.บางละมุง จ.ชลบุรี ๒๐๑๕๐ โทรศัพท์ ๐๓๘-๒๒๑๖๔๓ โทรสาร ๐๓๘-๒๒๑๘๑๘	นางสาวจุฬาลักษณ์ พักทอง นายอภิรักษ์ เชื้อกุลชาติ	พวส.๒ พวส.๒	การจัดการโลจิสติกส์ การจัดการโลจิสติกส์	
บริษัท เอส แอนด์ เจ อินเตอร์เนชั่นแนล เอนเตอร์ไพรส์ จำกัด (มหาชน) ๖๐๐/๔ หมู่ ๑๑ ถ.สุขุมวิท ๘ ต.หนองขาม อ.ศรีราชา จ.ชลบุรี ๒๐๒๓๐ โทรศัพท์ ๐๙๘-๙๑๒๖๓๐๘ โทรสาร ๐๓๘-๔๘๐๑๓๙	นางสาวจุฬากรณี คำเกตุ	พวส.๒	การจัดการโลจิสติกส์	
ที่ทำการประชณีย์ (สาขาบางแสน) ๓๒/๑ หมู่ ๕ ถ.สุขุมวิท ต.แสนสุข อ.เมือง จ.ชลบุรี ๒๐๑๓๐ โทรศัพท์ ๐๓๘-๓๘๑๐๔๐	นางสาวสุดารัตน์ แสนจันทร์	พวส.๒	การจัดการโลจิสติกส์	
บริษัท ซีพีแรม จำกัด ๗๘๙/๑๗๓ หมู่ ๑ ต.หนองขาม อ.ศรีราชา จ.ชลบุรี ๒๐๒๓๐ โทรศัพท์ ๐๙๑-๗๗๐-๐๐๑๐	นางสาวเจนจิรา ทองหล่อ นางสาวจิรดา ไชพินดุง	พวส.๒ พวส.๒	การจัดการโลจิสติกส์ การจัดการโลจิสติกส์	
บริษัท อีสเทิร์นซี แพลมบง เทอร์มินัล จำกัด ๓ ต.ทุ่งสุขลา อ.ศรีราชา จ.ชลบุรี ๒๐๒๓๐ โทรศัพท์ ๐๓๓-๐๐๕๖๗๘	นางสาวศิวาภรณ์ ยามกระโทก	พวส.๒	การจัดการโลจิสติกส์	
ห้างหุ้นส่วนจำกัด แอ็ดไทยเจริญ ทรานสปอร์ต ๒๐๑๕ ๖๖/๑ หมู่ ๑ ต.ตะพง อ.เมืองระยอง จ.ระยอง ๒๑๐๐๐ โทรศัพท์ ๐๖๑-๘๑๙๐๗๗	นางสาวพัชรินทร์ ธรรมธูระ	พวส.๒	การจัดการโลจิสติกส์	
บริษัท ชลบุรีอิชูเชลล์ จำกัด ๔๖ หมู่ ๘ ต.หนองปลาไหล อ.บางละมุง จ.ชลบุรี ๒๐๑๕๐ โทรศัพท์ ๐๓๘-๒๒๒๔๒๐	นางสาวพัชรมัย นิมิษา นางสาวพันนิษา สารฤทธิ์ นายศิริชัย โสมชัย	พวส.๒ พวส.๒ พวส.๒	การจัดการโลจิสติกส์ การจัดการโลจิสติกส์ การจัดการโลจิสติกส์	
บริษัททองแปดโลจิสติกส์จำกัด ๑๘๖ หมู่ ๘ ต.บางละมุง อ.บางละมุง จ.ชลบุรี ๒๐๑๕๐ โทรศัพท์ ๐๓๘-๑๑๐๒๘๐	นางสาวนันทชนันท์ อุวัฒน์	พวส.๒	การจัดการโลจิสติกส์	
บริษัท แพลมบง อินเตอร์ลิงค์ จำกัด	นายทศพร สักทอง	พวส.๒	การจัดการโลจิสติกส์	

๙๑/๒๐ หมู่ ๑๐ ต.ทุ่งสุขลา อ.ศรีราชา จ.ชลบุรี ๒๐๒๓๐ โทรศัพท์ ๐๙๘-๒๖๘๘๒๖๐ โทรสาร -				
บริษัท แผลมฉบบัง ซิตี เซนเตอร์ จำกัด ๕๓ หมู่ ๙ ถ.สุขุมวิท ต.ทุ่งสุขลา อ.ศรีราชา จ.ชลบุรี ๒๐๒๓๐ โทรศัพท์ ๐๓๘-๓๓๓๐๓๙๐	นางสาวเสกิตดาว	น้อยเอี่ยม	ปวส.๒	การจัดการโลจิสติกส์
บริษัท ซูชิ อินเทอร์เน็ต จำกัด (สำนักงานใหญ่) เซ็นทรัลเฟสติวัล ๓๓๓/๑๐๒ หมู่ ๙ ต.หนองปรือ อ.บางละมุง จ.ชลบุรี ๒๐๒๖๐ โทรศัพท์ ๐๙๒-๒๘๑-๐๙๒๘	นางสาวณัฐยานี	สิทธิเจริญยศ	ปวส.๒	การตลาด
บริษัท มิตรชลบุรี จำกัด สาขาพญา ๑๖/๕๔ หมู่ ๘ ต.หนองปลาไหล อ.บางละมุง จ.ชลบุรี ๒๐๑๕๐ โทรศัพท์ ๐๘๓-๐๖๗-๓๕๐๐	นางสาวกัญญาณัฐ	หมื่นยุทธ์	ปวส.๒	การตลาด
สำนักงานบุคลากรทำเรือแหลมฉบัง ๙๑๙ หมู่ ๕ ต.ทุ่งสุขลา อ.บางละมุง จ.ชลบุรี ๒๐๒๓๐ โทรศัพท์ ๐๓๘-๔๐๗๗๗๗ โทรสาร ๐๓๘-๔๐๗๗๐๒	นางสาวทิพเนตร	แย้มมณี	ปวส.๒	การตลาด
ร้าน S&P bakery shop ๖๕๖/๔๑ หมู่ ๑๐ ต.หนองปรือ อ.บางละมุง จ.ชลบุรี ๒๐๑๕๐ โทรศัพท์ ๐๘๕-๖๖๑๔๕๐๙	นางสาวไพรินทร์ นางสาวกมลศรี	จันทร์เกตุ สุขสุวรรณ	ปวส.๒ ปวส.๒	การตลาด การตลาด
ห้างหุ้นส่วนจำกัด ไอ อี โนเทชั่น เซอร์วิส ๓๔๖/๕๑ หมู่ ๓ ต.สุรศักดิ์ อ.ศรีราชา จ.ชลบุรี ๒๐๒๓๐	นางสาวสุภาภรณ์	สังข์ทอง	ปวส.๒	การตลาด
บริษัท สรรพสินค้าเซ็นทรัล จำกัด (สาขาพญา) ๓๓๓/๑๐๒ หมู่ ๙ ต.หนองปรือ อ.บางละมุง จ.ชลบุรี ๒๐๑๕๐ โทรศัพท์ ๐๖๕-๙๒๙๐๔๘๐	นางสาวพจมาน	โพธิ์กลิ่น	ปวส.๒	การตลาด
บริษัท บี.เค.พญา จำกัด ๓๘/๘ หมู่ ๗ ต.หนองปลาไหล อ.บางละมุง จ.ชลบุรี ๒๐๑๕๐ โทรศัพท์ ๐๓๘-๐๖๙๒๘๑ โทรสาร ๐๘๙-๑๘๘๖๖๖๓	นางสาวฐิติมา	แจ่มกระจ่าง	ปวส.๒	เทคโนโลยีธุรกิจดิจิทัล
เทศบาลเมืองหนองปรือ ๑๑๑ หมู่ ๗ ต.หนองปรือ อ.บางละมุง จ.ชลบุรี ๒๐๑๕๐ โทรศัพท์ ๐๓๘-๙๓๓๑๐๐	นางสาวนิรชา นางสาวจิตาภา	แสงจันทร์ มิตรมานะ	ปวส.๒ ปวส.๒	เทคโนโลยีธุรกิจดิจิทัล เทคโนโลยีธุรกิจดิจิทัล
บริษัท ดับบลิว.เค.ดี.เอ็นไวรอนเมนท์ จำกัด	นางสาววิภาดา	เที่ยงพาน	ปวส.๒	เทคโนโลยีธุรกิจดิจิทัล

๒๘/๓ หมู่ ๑๒ ต.หนองปรือ อ.บางละมุง จ.ชลบุรี ๒๐๑๕๐ โทรศัพท์ ๐๘๗-๖๑๒๒๕๖๒ โทรสาร ๐๓๘-๗๕๖๗๕๘				
เทศบาลตำบลหนองปลาไหล ๕๖/๒ หมู่ ๕ ถ.บ้านแกรง ต.หนองปลาไหล อ.บางละมุง จ.ชลบุรี ๒๐๑๕๐ โทรศัพท์ ๐๓๘-๑๗๐๖๖๘	นายพงศกร	พันเคราะห์	ปวส.๒	เทคโนโลยีธุรกิจดิจิทัล
ร้าน payspost service ๒๗๗/๓๓ หมู่ ๕ ต.หนองปรือ อ.บางละมุง จ.ชลบุรี ๒๐๑๕๐ โทรศัพท์ ๐๙๓-๑๑๘๘๕๕๖	นางสาวอรพิมล	สีสอน	ปวส.๒	เทคโนโลยีธุรกิจดิจิทัล
บริษัท สหรุ่งเรืองแอร์ แอนด์ อิเล็กทริก จำกัด ๘๕/๒ หมู่ ๒ ต.ตะเคียนเตี้ย อ.บางละมุง จ.ชลบุรี ๒๐๑๕๐ โทรศัพท์ ๐๓๓-๑๓๘๔๒๓	นางสาวภัทรา นางสาวสรารัตน์	ผลบุญ แช่ตั้ง	ปวส.๒ ปวส.๒	เทคโนโลยีธุรกิจดิจิทัล เทคโนโลยีธุรกิจดิจิทัล
บริษัท โตโยต้าพัทยา(๑๙๙๘) จำกัด (สำนักงานใหญ่) ๕๕/๔ หมู่ ๑ ต.นาเกลือ อ.บางละมุง จ.ชลบุรี ๒๐๑๕๐ โทรศัพท์ ๐๓๘-๒๒๓๘๐๑	นางสาวปนัดดา นางสาวชลิตา	สมัครสมาน ลาขุมเหล็ก	ปวส.๒ ปวส.๒	เทคโนโลยีธุรกิจดิจิทัล เทคโนโลยีธุรกิจดิจิทัล
ร้านป้า วสุนันท์ ๒๗๒/๑๓๑ หมู่ ๕ ถ.พญา-นาเกลือ ต.นาเกลือ อ.บางละมุง จ.ชลบุรี ๒๐๑๕๐ โทรศัพท์ ๐๖๒-๖๘๘๘๔๗	นายฉัตรพงษ์ นายธนากร	มูลสาย ประมุขจักกา	ปวส.๒ ปวส.๒	เทคโนโลยีธุรกิจดิจิทัล เทคโนโลยีธุรกิจดิจิทัล
บริษัท J&T Express จำกัด (สาขาซอยเขาน้อย) ๙๓/๘ หมู่ ๑๐ ถ.สุขุมวิท ต.หนองปรือ อ.บางละมุง จ.ชลบุรี ๒๐๑๕๐ โทรศัพท์ ๐๘๙-๘๙๓๙๕๕๙	นางสาวรัตวรรณ นางสาวสุพรรณษา	คำขาว จุเทศ	ปวส.๒ ปวส.๒	เทคโนโลยีธุรกิจดิจิทัล เทคโนโลยีธุรกิจดิจิทัล
บริษัท เอส.พี.พี. เพาเวอร์ เซอร์วิส จำกัด (บริษัท ซัมมิทแอดวานซ์เมททีเรียล จำกัด) ๕๓/๓๘ หมู่ ๙ ต.ทุ่งสุขลา อ.ศรีราชา จ.ชลบุรี ๒๐๒๓๐ โทรศัพท์ ๐๓๘-๔๙๒๕๗๗๘ โทรสาร ๐๓๘-๔๙๒๕๗๙	นายอานนท์ นางสาวปาริชาติ	ชั้นชัยภูมิ สมภาร	ปวส.๒ ปวส.๒	เทคโนโลยีธุรกิจดิจิทัล เทคโนโลยีธุรกิจดิจิทัล
บริษัท ซัมมิทแอดวานซ์เมททีเรียล จำกัด ๑๙๙/๑ หมู่ ๓ ต.ทุ่งสุขลา อ.ศรีราชา จ.ชลบุรี ๒๐๒๓๐ โทรศัพท์ ๐๙๓-๗๗๒๖๑๔๒ โทรสาร ๐๓๘-๔๙๐๓๔๑	นายวัฒนชัย นางสาวอรณี นางสาวธัญญา	ทองซอน จะเพอะ บุญพิวัฒนกุล	ปวส.๒ ปวส.๒ ปวส.๒	เทคโนโลยีธุรกิจดิจิทัล เทคโนโลยีธุรกิจดิจิทัล เทคโนโลยีธุรกิจดิจิทัล
บริษัท รักษาความปลอดภัยกรุงสยามกฎหมายและธุรกิจ จำกัด กม.๑๒๒+๓๐๐ ถ.ด่านพญา ต.หนองปรือ อ.บางละมุง จ.ชลบุรี ๒๐๑๕๐	นางสาวเพ็ญวิภา นางสาวสาลินี	แต่งเมือง ใจเย็น	ปวส.๒ ปวส.๒	เทคโนโลยีธุรกิจดิจิทัล เทคโนโลยีธุรกิจดิจิทัล

โทรศัพท์ ๐๘๒-๒๘๒๒๗๔๒				
บริษัท แหลมฉับง์ ไอที โซลูชั่น จำกัด ๖๗/๑ หมู่ ๖ ถ.สุขุมวิท ต.บางละมุง อ.บางละมุง จ.ชลบุรี ๒๐๑๕๐ โทรศัพท์ ๐๓๘-๒๔๐๐๐๐ โทรสาร ๐๓๘-๗๐๕๕๗๕	นายณัชพล นายวรเชษฐ์	พวงมาลัย สุดสาลี	ปวส.๒ ปวส.๒	เทคโนโลยีธุรกิจดิจิทัล เทคโนโลยีธุรกิจดิจิทัล
บริษัท เอ.ซี.ดี.(ไทยแลนด์) จำกัด ๒๗/๓๘ หมู่ ๒ ต.หนองปลาไหล อ.บางละมุง จ.ชลบุรี ๒๐๑๕๐ โทรศัพท์ ๐๖๓-๒๐๘๑๕๓๐	นางสาวเปรมวดี	ไม้້น้อย	ปวส.๒	เทคโนโลยีธุรกิจดิจิทัล
วิทยาลัยเทคนิคพัทยา ๑๕/๑๗ หมู่ ๒ ถ.สุขุมวิท ต.นาเกลือ อ.บางละมุง จ.ชลบุรี ๒๐๑๕๐ โทรศัพท์ ๐๓๘-๒๒๑๖๔๓	นายปรพล	คำพันธ์	ปวส.๒	เทคโนโลยีธุรกิจดิจิทัล
บริษัท อ่าวอุดมเอสพี จำกัด (สำนักงานใหญ่) ๑๒๒/๙ หมู่ ๑ ต.ทุ่งสุขลา อ.ศรีราชา จ.ชลบุรี ๒๐๒๓๐ โทรศัพท์ ๐๘๖-๘๓๕๕๕๑๒	นางสาวพัชรिता	เดชพัฒนกุล	ปวส.๒	เทคโนโลยีธุรกิจดิจิทัล
โรงแรม Pattaya Discovery Beach Hotel ๔๘๙ หมู่ ๙ ต.หนองปรือ อ.บางละมุง จ.ชลบุรี ๒๐๑๕๐ โทรศัพท์ ๐๓๘-๓๖๑๕๗๘ โทรสาร ๐๓๘-๔๑๓๘๓๓	นางสาวจิตาภา	วิเวกรมย์	ปวส.๒	เทคโนโลยีธุรกิจดิจิทัล
โรงแรม Grand Palazzo Hotel Pattaya ๒๙๒ หมู่ ๖ ถ.เพชรตระกูล ต.นาเกลือ อ.บางละมุง จ.ชลบุรี ๒๐๑๓๐ โทรศัพท์ ๐๓๘-๔๑๖๖๓๐	นางสาวปิยนัช นางสาวกรรณิกา นางสาวเจนจิรา นางสาวธนพร นางสาวดวงพร นางสาวณัฐนิชา นางสาวพรจรรย์ นางสาวพรภัสสร	พินทา อภัยภักดิ์ วงศ์คำ คุณานรเทพ แสนกล้า นัยจำนัล แต้มพุดชา พูนชัย	ปวช.๒ ปวช.๒ ปวช.๒ ปวช.๒ ปวช.๒ ปวช.๒ ปวช.๒ ปวช.๒	การโรงแรม การโรงแรม การโรงแรม การโรงแรม การโรงแรม การโรงแรม การโรงแรม การโรงแรม
โรงแรม Cholchan Pattaya Beach Resort ๑๙ หมู่ ๑ ถ.สุขุมวิท ต.นาเกลือ อ.บางละมุง จ.ชลบุรี ๒๐๑๕๐ โทรศัพท์ ๐๓๘-๗๐๒๗๗๗	นางสาวสุชาวดี นางสาวนารีรัตน์ นางสาวกนกร	โพธิ์ทอง อุบลรัตน์ บำรุงวัต	ปวช.๒ ปวช.๒ ปวช.๒	การโรงแรม การโรงแรม การโรงแรม
โรงแรมHotel Vista Pattaya ๑๙๖ ถ.พญาเหนือ ต.หนองปรือ อ.บางละมุง จ.ชลบุรี ๒๐๑๕๐ โทรศัพท์ ๐๘๖-๗๘๘๕๑๔๒	นางสาวนพเก้า นางสาวธัชชิตยา นางสาวชิตลลิตา นางสาวอรจิรา นางสาวมัลลิกา นางสาวอรอุมา	ถาอิ่นแก้ว พุ่มประทุม คำวาริห์ นิลพงษ์ โคตรทะจักร แสนคราม	ปวช.๒ ปวช.๒ ปวช.๒ ปวช.๒ ปวช.๒ ปวช.๒	การโรงแรม การโรงแรม การโรงแรม การโรงแรม การโรงแรม การโรงแรม
โรงแรมโคซี่ พัทยา วงศ์อมตย์ บีช	นางสาวชาลีสา	ทองเลิศ	ปวช.๒	การโรงแรม

๑๕๗/๕๓๕ หมู่ ๕ ต.เมืองพัทยา อ.บางละมุง จ.ชลบุรี ๒๐๑๕๐ โทรศัพท์ ๐๘๕-๓๘๔๔๘๒๘	นางสาวปรางค์วัลย์ มีสุข		ปวช.๒	การโรงแรม
โรงแรม Oakwood Hotel & Residence SriRacha ๒๒๒/๒ ต.ศรีราชา อ.ศรีราชา จ.ชลบุรี ๒๐๑๑๐ โทรศัพท์ ๐๓๘-๓๒๗๙๙๙	นางสาววรทัย กว้านสกุล		ปวช.๒	การโรงแรม
โรงแรม Kram Pattaya ๘๘/๗ หมู่ ๕ ถ.พญา - นาเกลือ ต.นาเกลือ อ.บางละมุง จ.ชลบุรี ๒๐๑๕๐ โทรศัพท์ ๐๓๘-๒๒๖๒๔๑	นายณัฐวุฒิ วิเชียรสาร นายอิทธิมาเอล จิตรน้อม นายภัทรนันท์ มั่นพานานนท์ นายธนกร ประเทศแก้ว นายสรพัต วงศ์ทรัพย์ศิริ นายรัชพล ศรีคงรักษ์ นายพุดิษฐ์ เนียมพราย		ปวช.๒ ปวช.๒ ปวช.๒ ปวช.๒ ปวช.๒ ปวช.๒ ปวช.๒	การโรงแรม การโรงแรม การโรงแรม การโรงแรม การโรงแรม การโรงแรม การโรงแรม
โรงแรม Mytt Beach Hotel, Pattaya ๑๐ หมู่ ๙ ถ.เลียบหาดทราย ต.หนองปรือ อ.บางละมุง จ.ชลบุรี ๒๐๑๕๐ โทรศัพท์ - โทรสาร ๐๓๘-๒๕๙๕๑๐	นางสาวศศิگانต์ แก้วสุวรรณ		ปวช.๒	การโรงแรม
โรงแรม The Zign Hotel ๕๕๕/๖๕ หมู่ ๕ ถ.นาเกลือ ๑๒ ต.นาเกลือ อ.บางละมุง จ.ชลบุรี ๒๐๑๕๐ โทรศัพท์ ๐๓๘-๙๐๙๘๐๐ โทรสาร ๐๓๘-๙๐๙๘๘๘	นางสาวอรจิรา นิลพงษ์ นางสาวทิตฐิตา คำวาริห์ นางสาวสุชาวดี โพธิ์ทอง		ปวช.๒ ปวช.๒ ปวช.๒	การโรงแรม การโรงแรม การโรงแรม
โรงแรม Seven Seas Condo Resort Jomtien ๒๒๖/๖๒ หมู่ ๙ ถ.เลียบชายหาดพัทยา ต.หนองปรือ อ.บางละมุง จ.ชลบุรี ๒๐๑๕๐ โทรศัพท์ ๐๓๘-๔๑๒๘๘๘	นางสาวศศิگانต์ แก้วสุวรรณ		ปวช.๒	การโรงแรม
โรงแรม Sea Sun - Sea Sand Sun Resort And Villas ๗๘/๔ หมู่ ๘ ถ.สุขุมวิท ต.นาจอมเทียน อ.สัตหีบ จ.ชลบุรี ๒๐๒๕๐ โทรศัพท์ ๐๓๘-๒๓๖๕๖	นางสาววิภาดา ใจแก้ว นางสาวภัทรวดี คงขำ		ปวช.๒ ปวช.๒	การโรงแรม การโรงแรม
โรงแรม Hotel J Pattaya ๒๒๑ หมู่ ๖ ถ.พญาเหนือ ต.นาเกลือ อ.บางละมุง จ.ชลบุรี ๒๐๑๕๐ โทรศัพท์ ๐๓๘-๔๒๓๖๒๐	นางสาวณิชากร ้วยเจริญ นางสาวพรไพลิน รอดสุด นางสาวรทัย ไชยศิริ นางสาวสมฤทัย นาคำ นายอาทิตย์ สุนทรแตร นางสาวมีนา พ่วงเกียน		ปวช.๒ ปวช.๒ ปวช.๒ ปวช.๒ ปวช.๒ ปวช.๒	การโรงแรม การโรงแรม การโรงแรม การโรงแรม การโรงแรม การโรงแรม

ร้าน Swensen's (สาขาฮาร์เบอร์มอลล์แหลมฉบัง) ๔/๒๒๒ หมู่ ๑๐ ถ.สุขุมวิท ต.ทุ่งสุขลา อ.ศรีราชา จ.ชลบุรี ๒๐๒๓๐ โทรศัพท์ ๐๖๔-๕๖๑๙๙๙๘	นางสาวณิ ดังกิม		ปวส.๑	การโรงแรม
โรงแรม Hilton Pattaya ๓๓๓/๑๐๑ หมู่ ๙ ต.หนองปรือ อ.บางละมุง จ.ชลบุรี ๒๐๒๖๐ โทรศัพท์ ๐๓๘-๒๕๓๐๐๐	นางสาวยุพา นางสาวณัฐพร นางสาวพัชรินทร์ นางสาวปิยธิดา	พิดเลอร์ เลิศภูเขียว ราษฎร์ทวี มิตรอมรรธรรม	ปวส.๑ ปวส.๑ ปวส.๑ ปวส.๑	การโรงแรม การโรงแรม การโรงแรม การโรงแรม
ร้าน Mood Cafe & Bistro ๒๒ หมู่ ๑ ถ.สุขุมวิท ต.หนองปรือ อ.บางละมุง จ.ชลบุรี ๒๐๑๕๐ โทรศัพท์ ๐๖๔ ๖๒๙ ๖๔๖๕	นางสาวลออรัตน์ นางสาววีรยา	สาธิตา ฉิมวาด	ปวส.๑ ปวส.๑	การโรงแรม การโรงแรม
โรงแรม Garden Seaview Resort ๒๐๗ หมู่ ๕ ต.นาเกลือ อ.บางละมุง จ.ชลบุรี ๒๐๑๕๐ โทรศัพท์ ๐๓๘-๒๒๖๗๐	นางสาวณัฐชยา นางสาวศศิกันต์ นางสาวนันทิษา	เปรมสุชาติ บำรุงวัตร โพธิวรรณ	ปวส.๑ ปวส.๑ ปวส.๑	การโรงแรม การโรงแรม การโรงแรม
โรงแรม Health Land Resort & Spa ๑๑๑/๕๕๕ หมู่ ๑๑ ถ.สุขุมวิท-พัทยา ๕๐/๑ อ.บางละมุง จ.ชลบุรี ๒๐๑๕๐ โทรศัพท์ ๐๓๘-๔๑๒๙๙๕	นางสาวณัฐธิดา นางสาวพัฒนิตา นางสาวศศิภา นายศุภกานต์ นายดำรงศักดิ์ นางสาวพลอย ประกาย	พิมพ์น้อม เมฆประยูร ทอง สุขแจ่ม โคตรอ่อน ไทรจันทร์ แป้นเพชร	ปวส.๑ ปวส.๑ ปวส.๑ ปวส.๑ ปวส.๑ ปวส.๑	การท่องเที่ยว การท่องเที่ยว การท่องเที่ยว การท่องเที่ยว การท่องเที่ยว การท่องเที่ยว
เทศบาลตำบลตะเคียนเตี้ย ๘๘ หมู่ ๓ ถ.โรจโรปะ-เขาไม้แก้ว ต.ตะเคียนเตี้ย อ.บางละมุง จ.ชลบุรี ๒๐๑๕๐ โทรศัพท์ ๐๓๘-๑๗๐๕๒๐ โทรสาร ๐๓๘-๑๗๐๕๒๐ ต่อ ๑๑๗	นางสาวณัฐนิชา นางสาววิศรา นายราชานนท์	พันธวิชัย สุขแสวง พรสุชาติ	ปวช.๒ ปวช.๒ ปวช.๒	การบัญชี การบัญชี การบัญชี
เทศบาลเมืองหนองปรือ ๑๑๑ หมู่ ๗ ต.หนองปรือ อ.บางละมุง จ.ชลบุรี ๒๐๑๕๐ โทรศัพท์ ๐๓๘-๙๓๓๑๐๐ โทรสาร ๐๓๘-๙๓๓๑๒๒	นางสาวบุญณดา นายธนพล นางสาวแพรวา	ปิงรัมย์ ใจภูเลื่อม มะภูทอง	ปวช.๒ ปวช.๒ ปวช.๒	การบัญชี การบัญชี การบัญชี
บริษัท เฟิสท์ อีสเทิร์น ซัพพลาย จำกัด ๑/๑๙ หมู่ ๖ ถ.สุขุมวิท ต.นาเกลือ อ.บางละมุง จ.ชลบุรี ๒๐๑๕๐ โทรศัพท์ ๐๓๘-๔๒๔๐๓๖๖ โทรสาร ๐๓๘-๔๒๓๕๓๗	นางสาวสุนิตรา	พ้องเสียง	ปวช.๒	การบัญชี

บริษัท ไชยพล (ซิ่งเอี้ยะ) จำกัด ๑๐๑/๑๑ หมู่ ๑ ถ.ชัยพรวินิ ต.หนองปรือ อ.บางละมุง จ.ชลบุรี ๒๐๑๕๐ โทรศัพท์ ๐๘๑-๘๖๑๘๐๓๕	นางสาวสุชาดา ทูปขุนทด	ปวช.๒	การบัญชี	
สำนักงานประกันสังคมจังหวัดชลบุรี (สาขาบางละมุง) ๑๙/๙๙ หมู่ ๑ ถ.สุขุมวิท ต.นาเกลือ อ.บางละมุง จ.ชลบุรี ๒๐๑๕๐ โทรศัพท์ ๐๘๔-๓๕๖๑๐๔๓, ๐๘๔-๓๕๖๑๐๔๓	นางสาวมินทร์ตรา นางสาวศุภานุช แผนงศร เตชะฮาลัง	ปวช.๒ ปวช.๒	การบัญชี การบัญชี	
ธนาคารออมสิน (สาขาพญาใต้) ๒๐๕/๒๓-๔ หมู่ ๑๐ ถ.พญาสาย ๒ ต.หนองปรือ อ.บางละมุง จ.ชลบุรี ๒๐๑๕๐ โทรศัพท์ ๐๓๘-๔๒๕๕๐๙	นางสาวดาวจรัส ส่งวาจา	ปวช.๒	การบัญชี	
ธนาคารออมสิน (สาขาอ่าวอุดม) ๑๔๓/๑๖-๑๗ หมู่ ๘ ต.ทุ่งสุขลา อ.ศรีราชา จ.ชลบุรี ๒๐๒๓๐ โทรศัพท์ ๐๓๘-๓๕๑๘๑๘๙	นางสาวกนกอร सानุสันต์	ปวช.๒	การบัญชี	
ที่ว่าการอำเภอบางละมุง ถนนสุขุมวิท ตำบลนาเกลือ อำเภอบางละมุง จังหวัดชลบุรี ๒๐๑๕๐ โทรศัพท์ ๐๓๘-๒๒๑๓๓๕ โทรสาร ๐๓๘-๒๒๒๐๒๕	นางสาวสุภาพร นางสาวอาทิตติยา ภรณ์ อ่อนยิ้ม แหวนวงษ์	ปวช.๒ ปวช.๒	การบัญชี การบัญชี	
วิทยาลัยเทคนิคพญา ๑๕/๑๗ หมู่ ๒ ต.นาเกลือ อ.บางละมุง จ.ชลบุรี ๒๐๑๕๐ โทรศัพท์ ๐๓๘-๒๒๑๖๔๓ โทรสาร ๐๓๘-๒๒๑๘๑๘	นางสาวชาลิสา นางสาวนฤมล นางสาวปิยะธิดา นางสาวพกาพรรณ นางสาวศิริภัสสร นางสาวประไพภัทร์ นางสาวจิรนนท์ นางสาววรรณวิสา นางสาวอารยา นางสาวพุทธรักษา นางสาวปิยนตร นางสาวรณภา นายจักรพรรณ	ชมโพธิ์ จิตจ้อย สุทธิประภา บุญรักษา ทองอ่อน แพทย์มด ยาวิเลิศ สัมฤทธิ์ จันทร์มณี อิมชา เหลืองกระ โทก เพชรแสง ผลชู	ปวช.๒ ปวช.๒ ปวช.๒ ปวช.๒ ปวช.๒ ปวช.๒ ปวช.๒ ปวช.๒ ปวช.๒ ปวช.๒ ปวช.๒ ปวช.๒ ปวช.๒ ปวช.๒ ปวช.๒	การบัญชี การบัญชี การบัญชี การบัญชี การบัญชี การบัญชี การบัญชี การบัญชี การบัญชี การบัญชี การบัญชี การบัญชี การบัญชี การบัญชี
สมาคมสโมสรราชวรุณในพระบรมราชูปถัมภ์ ๒๘๖ หมู่ ๑๒ ถ.พระตำหนัก ต.หนองปรือ อ.บางละมุง จ.ชลบุรี ๒๐๑๕๐ โทรศัพท์ ๐๓๘-๐๓๐๑๑๖	นางสาวพิมพ์ลภัส	ปวช.๒	การบัญชี	

บริษัท เอส.พี. เพาเวอร์ เซอร์วิส จำกัด ๕๓/๓๘ หมู่ ๙ ต.ทุ่งสุขลา อ.ศรีราชา จ.ชลบุรี ๒๐๒๓๐ โทรศัพท์ ๐๓๘-๔๙๒๕๗๗๘ โทรสาร ๐๓๘-๔๙๒๕๗๗๙	นายสุระวี นายเอกราช	สังข์ทอง อาสนไชย	ปวส.๒ ปวส.๒	เมคคาทรอนิกส์และ หุ่นยนต์ เมคคาทรอนิกส์และ หุ่นยนต์
บริษัท เค ไฟฟิง แอนด์ ซัพพลาย จำกัด ๑๘/๒ หมู่ ๕ ต.ปากน้ำประแส อ.แกลง จ.ระยอง ๒๑๑๗๐ โทรศัพท์ ๐๘๕-๒๘๒๑๔๖๒	นายณัฐวุฒิ	จารุรัชตานนท์	ปวส.๒	ไฟฟ้า

ที่มา : งานอาชีวศึกษาทวิภาคี ข้อมูล ณ วันที่ ๑ กันยายน ๒๕๖๕



(นางสาวชญาน์ภักษ์ นาชัยทอง)

หัวหน้างานอาชีวศึกษาทวิภาคี

ผู้รับรองข้อมูล

ส่วนที่ ๘ ข้อมูลอาคารสถานที่

ข้อมูลอาคารสถานที่

๑.อาคารสุพรรณนิการ์ ๑

(อาคารเรียนและปฏิบัติการ ๔ ชั้น บริหารธุรกิจ)

ลักษณะอาคาร	: ตึก ๔ ชั้น ๒๐ ห้อง
ขนาดอาคาร	: กว้าง ๑๐ เมตร ยาว ๔๘ เมตร
ก่อสร้าง	: ปี พ.ศ. ๒๕๓๗
การใช้งาน	: ห้องเรียนทฤษฎีและปฏิบัติการ , งานแนะแนวอาชีพและจัดหางาน



๒.อาคารสุพรรณนิการ์ ๒

(อาคารหอประชุม , ร้านค้าสหกรณ์ วิทยาลัยเทคนิคพญา)

ลักษณะอาคาร	: คอนกรีตเสริมเหล็ก ๑ ชั้น มีชั้นลอย
ขนาดอาคาร	: กว้าง ๒๐ เมตร ยาว ๔๐ เมตร
ก่อสร้าง	: ปี พ.ศ. ๒๕๓๗
การใช้งาน	: หอประชุม, ร้านค้าสหกรณ์ วิทยาลัยเทคนิคพญา



๓.อาคารสุพรรณนิการ์ ๓

(อาคารการโรงแรมและการท่องเที่ยว)

ลักษณะอาคาร	: คอนกรีตเสริมเหล็ก ๑ ชั้น ๕ ห้อง
ขนาดอาคาร	: กว้าง ๘ เมตร ยาว ๔๐ เมตร
ก่อสร้าง	: ปี พ.ศ. ๒๕๔๑
การใช้งาน	: ห้องเรียนทฤษฎี/ปฏิบัติการ



๔.อาคารสุพรรณนิการ์ ๔
(อาคารโรงฝึกงาน แผนกวิชาโลหะการ)

ลักษณะอาคาร : คอนกรีตเสริมเหล็ก ๑ ชั้น มีชั้นลอย
ขนาดอาคาร : กว้าง ๑๒ เมตร ยาว ๓๒ เมตร
ก่อสร้าง : ปี พ.ศ. ๒๕๓๗
การใช้งาน : ห้องเรียนทฤษฎี/โรงฝึกงาน



๕.อาคารสุพรรณนิการ์ ๕
(อาคารโรงฝึกงาน แผนกวิชาเทคนิคพื้นฐาน และแผนกวิชาเครื่องมือกลและซ่อมบำรุง)

ลักษณะอาคาร : คอนกรีตเสริมเหล็ก ๑ ชั้น มีชั้นลอย
ขนาดอาคาร : กว้าง ๑๒ เมตร ยาว ๓๒ เมตร
ก่อสร้าง : ปี พ.ศ. ๒๕๓๗
การใช้งาน : ห้องเรียนทฤษฎี/โรงฝึกงาน



๕.อาคารสุพรรณนิการ์ ๖

(อาคารโรงฝึก แผนกวิชาเครื่องกล/ไฟฟ้ากำลัง/อิเล็กทรอนิกส์/เทคโนโลยีคอมพิวเตอร์)

ลักษณะอาคาร	: ตึก ๔ ชั้น ๔๐ ห้อง
ขนาดอาคาร	: กว้าง ๒๐ เมตร ยาว ๕๐ เมตร
ก่อสร้าง	: ปี พ.ศ. ๒๕๔๑
การใช้งาน	: ห้องเรียนทฤษฎีและโรงฝึกงาน



๖.อาคารสุพรรณนิการ์ ๗

(อาคารเรียนและปฏิบัติการ ๔ ชั้น , ศูนย์วิทยบริการ)

ลักษณะอาคาร	: ตึก ๔ ชั้น ๘ ห้อง
ขนาดอาคาร	: กว้าง ๙ เมตร ยาว ๓๘.๒๕ เมตร
ก่อสร้าง	: ปี พ.ศ. ๒๕๔๔
การใช้งาน	: ห้อง Self-Access , งานศูนย์ข้อมูลสารสนเทศ , ห้องสมุด , แผนกวิชาคอมพิวเตอร์ธุรกิจ, และห้องประชุม ๒



๘.อาคารสุพรรณนิการ์ ๘

(อาคารเรียนและปฏิบัติการ ๔ ชั้น แผนกสามัญสัมพันธ์)

ลักษณะอาคาร	: ตึก ๔ ชั้น ๑๖ ห้อง
ขนาดอาคาร	: กว้าง ๑๐ เมตร ยาว ๒๘ เมตร
ก่อสร้าง	: ปี พ.ศ. ๒๕๕๔
การใช้งาน	: ห้องเรียนทฤษฎี/ปฏิบัติการ แผนกวิชาสามัญสัมพันธ์



๙.อาคารสุพรรณนิการ์ ๙

(อาคารอำนวยการ)

ลักษณะอาคาร	: อาคาร ๓ ชั้น
ขนาดอาคาร	: กว้าง ๑๐ เมตร ยาว ๒๘ เมตร
ก่อสร้าง	: ปี พ.ศ. ๒๕๕๖
การใช้งาน	: ห้องผู้อำนวยการ , ฝ่ายบริหารทรัพยากร , ฝ่ายวิชาการ , ฝ่ายแผนงาน , ฝ่ายกิจการนักเรียนนักศึกษา , ห้องประชุม



๑๐.อาคารบ้านพักผู้บริหาร ระดับ ๗-๘

ลักษณะอาคาร	: คอนกรีตเสริมเหล็ก ๒ ชั้น
ขนาดอาคาร	: กว้าง ๖ เมตร ยาว ๑๐ เมตร
ก่อสร้าง	: ปี พ.ศ. ๒๕๓๘
การใช้งาน	: บ้านพักผู้อำนวยการ



๑๑.อาคารบ้านพักครู เรือนแถว ๖ หน่วย ๒ หลัง

ลักษณะอาคาร	: คอนกรีตเสริมเหล็ก ๒ ชั้น
ขนาดอาคาร	: กว้าง ๖.๒๐ เมตร ยาว ๑๘ เมตร
ก่อสร้าง	: ปี พ.ศ. ๒๕๔๐
การใช้งาน	: บ้านพักครู – อาจารย์



๑๒.อาคารสำนักงานพัสดุกลาง (อาคารชั่วคราว)

ลักษณะอาคาร	: คอนกรีตเสริมเหล็ก ๑ ชั้น
ขนาดอาคาร	: กว้าง ๑๒ เมตร ยาว ๑๖ เมตร
ก่อสร้าง	: ปี พ.ศ. ๒๕๔๔
การใช้งาน	: สำนักงานพัสดุกลาง



๑๓.อาคารแปลงเกษตร (อาคารชั่วคราว)

ลักษณะอาคาร	: โรงเรือนเปิดโล่ง พื้นคอนกรีตเสริมเหล็ก ๒ หลัง
ขนาดอาคาร	: -
ก่อสร้าง	: ปี พ.ศ. ๒๕๔๔
การใช้งาน	: ปลูกพืชไร่ดิน



๑๔.อาคารสำนักงานเอนกประสงค์ (พลศึกษา)

ลักษณะอาคาร	: คอนกรีตเสริมเหล็ก ๑ ชั้น
ขนาดอาคาร	: กว้าง ๒๐ เมตร ยาว ๔๐ เมตร
ก่อสร้าง	: ปี พ.ศ. ๒๕๔๘
การใช้งาน	: สนามกีฬา/จัดกิจกรรม



๑๕.อาคาร อบจ.ชลบุรีอนุสรณ์

ลักษณะอาคาร	: คอนกรีตเสริมเหล็ก ๑ ชั้น
ขนาดอาคาร	: กว้าง ๗.๒๕ เมตร ยาว ๑๖.๒๕ เมตร
ก่อสร้าง	: ปี พ.ศ. ๒๕๕๑
การใช้งาน	: งานประชาสัมพันธ์ , งานครูที่ปรึกษา , งานแนะแนวอาชีพและจัดหางาน



๑๖.อาคารคูลูกเสือ

ลักษณะอาคาร	: อาคารชั้นเดียว
ขนาดอาคาร	: กว้าง ๕ เมตร ยาว ๑๒ เมตร
ก่อสร้าง	: ปี พ.ศ. ๒๕๕๔
การใช้งาน	: อาคารคูลูกเสือ , งานกิจกรรมนักเรียนนักศึกษา



๑๗.อาคารชั่วคราว

ลักษณะอาคาร	: อาคารชั้นเดียว
ขนาดอาคาร	: กว้าง ๔.๐๐ เมตร ยาว ๒๘.๐๐ เมตร
ก่อสร้าง	: ปี พ.ศ. ๒๕๕๔
การใช้งาน	: งานสวัสดิการ , งานโครงการพิเศษและบริการชุมชน



๑๘.อาคารศูนย์บ่มเพาะวิสาหกิจ

ลักษณะอาคาร	: อาคาร ๑ ชั้น
ขนาดอาคาร	: กว้าง ๖ เมตร ยาว ๑๖ เมตร
ก่อสร้าง	: ปี พ.ศ. ๒๕๕๖
การใช้งาน	: ศูนย์บ่มเพาะวิสาหกิจ , ร้านสุพรรณนิการ์ค่าเฟ



๑๙.อาคารเรือนทรงไทย

(ศูนย์การเรียนรู้ตามโครงการพระราชดำริเศรษฐกิจพอเพียง)

ลักษณะอาคาร	: อาคารเรือนทรงไทย ๓ หลัง
ขนาดอาคาร	: -
ก่อสร้าง	: ปี พ.ศ. ๒๕๕๖
การใช้งาน	: ห้องเกียรติยศ , ห้องรับรอง , ห้องแสดงพระราชกรณียกิจเศรษฐกิจพอเพียง



๒๐. ลานกีฬาและออกกำลังกายในร่ม

- ลักษณะอาคาร : โครงหลังคาเอนกประสงค์ พื้นคอนกรีตเสริมเหล็ก
- ขนาดอาคาร : กว้าง ๒๒ เมตร ยาว ๓๒ เมตร
- ก่อสร้าง : ปี พ.ศ. ๒๕๕๗
- การใช้งาน : กิจกรรมหน้าเสาธง ลานกีฬา กิจกรรมอื่นๆ



๒๑. โรงจอดรถจักรยานยนต์ นักเรียน นักศึกษา

- ลักษณะอาคาร : โรงเรือนเปิดโล่ง พื้นคอนกรีต
- ขนาดอาคาร : กว้าง ๙ เมตร ยาว ๖๔ เมตร
- ก่อสร้าง : ปี พ.ศ. ๒๕๕๙
- การใช้งาน : สำหรับจอดรถจักรยานยนต์นักเรียน-นักศึกษา



๒๒.อาคารโรงอาหารใหม่

ลักษณะอาคาร	: อาคารชั้นเดียว
ขนาดอาคาร	: กว้าง ๑๗ เมตร ยาว ๔๘ เมตร
ก่อสร้าง	: ปี พ.ศ. ๒๕๕๙
การใช้งาน	: สำหรับนั่งรับประทานอาหาร



๒๓.อาคารงานอาคารสถานที่

ลักษณะอาคาร	: อาคาร ๑ ชั้น
ขนาดอาคาร	: กว้าง ๑๒ เมตร ยาว ๒๔ เมตร
ก่อสร้าง	: ปี พ.ศ.
การใช้งาน	: งานอาคารสถานที่



๒๔.อาคารหลักสูตรระยะสั้น

ลักษณะอาคาร	: อาคาร ๑ ชั้น
ขนาดอาคาร	: กว้าง ๑๒ เมตร ยาว ๒๐ เมตร
ก่อสร้าง	: ปี พ.ศ.
การใช้งาน	: การเรียนการสอนหลักสูตรระยะสั้น (การตัดเย็บเสื้อผ้า)



๒๕.อาคารแฟลช ๔ ชั้น

ลักษณะอาคาร	: อาคาร ๔ ชั้น ๒๘ ห้อง
ขนาดอาคาร	: กว้าง ๑๒ เมตร ยาว ๒๘ เมตร
ก่อสร้าง	: ปี พ.ศ. ๒๕๖๒
การใช้งาน	: บ้านพักพนักงานราชการ



๒๖.อาคารแผนกวิชาการโรงแรมและการท่องเที่ยว

ลักษณะอาคาร	: อาคาร ๕ ชั้น ๓๖ ห้อง
ขนาดอาคาร	: -
ก่อสร้าง	: ปี พ.ศ. ๒๕๖๒
การใช้งาน	: อาคารเรียนและห้องปฏิบัติการ



๒๗.อาคารพยาบาล

ลักษณะอาคาร	: อาคาร ๑ ชั้น
ขนาดอาคาร	:
ก่อสร้าง	: ปี พ.ศ. ๒๕๕๙
การใช้งาน	: อาคารพยาบาล



๒๘.อาคารชั่วคราว ๑ ชั้น

ลักษณะอาคาร : อาคารชั่วคราว ๑ ชั้น
ขนาดอาคาร :
ก่อสร้าง : ปี พ.ศ.
การใช้งาน : ศูนย์ทดสอบมาตรฐานฝีมือแรงงาน สาขาช่างไฟฟ้าภายในอาคาร ระดับ ๑



ที่มา : งานอาคารสถานที่ ข้อมูล ณ วันที่ ๑ กันยายน ๒๕๖๕

(นายนที ลอยเมฆ)

หัวหน้างานอาคารสถานที่

ผู้รับรองข้อมูล



ข้อมูลทางเศรษฐกิจ

จังหวัดชลบุรี เมืองชายทะเลที่ได้รับการกล่าวขานมากที่สุดแห่งบูรพาทิศ ดินแดนชายทะเลอันมั่งคั่งแห่งนี้ ได้ผืนผ่านกาลเวลามาเนิ่นนาน จากการเป็นเมืองท่าค้าขายศึกคักในอดีต พัฒนามาสู่เมืองเกษตร อุตสาหกรรม และท่องเที่ยว สิ่งนี้อาจสะท้อนคุณลักษณะสำคัญของคนเมืองชล ซึ่งมีความขยันและมองการณ์ไกล กอปรกับทรัพยากรในดินสินในน้ำ ต่างช่วยกันเอื้ออำนวยให้การพัฒนาด้านต่างๆ เป็นไปอย่างสะดวกราบรื่นและต่อเนื่อง

ปัจจุบันชลบุรีมีประชากรประมาณ ๑,๓๖๔,๐๐๒ คน ประชากรแฝงประมาณ ๑,๕๐๐,๐๐๐ คน ซึ่งส่วนหนึ่งเป็นผู้อย้ายเข้ามาทำงานในภาคอุตสาหกรรมต่างๆที่ขยายตัวอย่างต่อเนื่อง ทว่าเมื่อพูดถึงผู้คนพื้นถิ่นจริงๆของชลบุรีแล้ว จะพบว่าคนชลบุรีมีอาชีพผูกพันอยู่กับท้องทะเล ไร่ ทำปุศสัตว์ และทำเหมืองแร่ โดยลักษณะนิสัยของคนเมืองชลดั้งเดิมได้ชื่อว่าเป็นคนจริง ใช้ชีวิตเรียบง่าย ประหยัดอดออม เอาการเอางาน นักเอาเบาสู้ ความเป็นมิตร และพร้อมต้อนรับผู้มาเยือนเสมอ แม้ทุกวันนี้สภาพบ้านเมืองของชลบุรีจะเจริญรุดหน้าไปมาก อีกทั้งมีผู้คนต่างถิ่นโยกย้ายเข้ามาอาศัยผสมกลมกลืนกับชนดั้งเดิม ทว่าคนเมืองชลก็ยังคงรักษาขนบธรรมเนียมและประเพณีอันดีงามของตนเอาไว้ได้อย่างเหนียวแน่น สะท้อนออกมาในรูปแบบงานเทศกาลประจำปีต่างๆ ไม่ว่าจะเป็นงานบุญกลางบ้านและงานเครื่องจักสานพนัสนิคม งานประเพณีวันไหล (งานก่อพระทรายวันไหล) ในช่วงหลังวันสงกรานต์ งานประเพณีกองข้าวอำเภอศรีราชา งานประเพณีวิ่งควายอันคึกคักสนุกสนาน รวมถึงงานแห่พระพุทธรูปหิงค์และงานกาชาดชลบุรี เป็นต้น เหล่านี้ล้วนแสดงให้เห็นประจักษ์ถึงเอกลักษณ์ความโดดเด่นของคนชลบุรีได้อย่างชัดเจน

คนเมืองชลในปัจจุบันนับถือศาสนาพุทธมากถึง ๙๗ เปอร์เซ็นต์ ส่วนที่เหลือนับถือศาสนาคริสต์ อิสลาม และอื่นๆ โดยผสมผสานความเชื่อความศรัทธาในสิ่งศักดิ์สิทธิ์เข้าไว้ในศาสนาที่ตนนับถือด้วย เช่น เมื่อถึงช่วงเทศกาลกินเจประมาณเดือนตุลาคมของทุกปี ผู้คนที่ศรัทธาก็จะพากันนุ่งขาวห่มขาว งดการบริโภคเนื้อสัตว์ แล้วเดินทางไปร่วมสวดมนต์บำเพ็ญทานยังโรงเจต่างๆทั่วจังหวัดชลบุรี หรืออีกตัวอย่างหนึ่งที่เห็นได้ชัดเช่นกันก็คือ คนเมืองชลมักเดินทางไปที่เขาสามมุข เพื่อสักการะและขอพรจากเจ้าแม่สามมุข บริเวณเขาสามมุขซึ่งไม่ห่างจากหาดบางแสนและอ่างศิลา สองตัวอย่างนี้ คือความเชื่อของชาวจีนที่ผสมผสานรวมเป็นเนื้อเดียวกับความศรัทธาท้องถิ่น จนไม่สามารถแยกออกจากกันได้

ชลบุรีเป็นย่านชุมชนจีนที่ใหญ่ที่สุดในภาคตะวันออก คนจีนในชลบุรีส่วนใหญ่เป็นเชื้อสายแต้จิ๋ว ซึ่งเชี่ยวชาญการค้าและมีบทบาทสำคัญในเรื่องเศรษฐกิจ ประมง อุตสาหกรรม เกษตรกรรม และเข้ามาตั้งถิ่นฐานในช่วงต้นรัตนโกสินทร์ (รัชกาลที่ ๒-๓) อยู่แถบชายทะเลเมืองบางปลาสร้อย ทำการค้าและประมงอย่างกว้างขวางจนมีเหลือส่งออกไปยังต่างประเทศ อีกทั้งเป็นผู้นำอ้อยเข้ามาปลูก และริเริ่มอุตสาหกรรมน้ำตาลทรายแถบอำเภอบ้านบึง อำเภอพานทอง และอำเภพนัสนิคม ส่วนคนจีนที่อพยพเข้ามาในสมัยรัชกาลที่ ๕ มักทำอาชีพปลูกผักและเลี้ยงเป็ดอยู่ในบริเวณเดียวกัน สำหรับชนชาวลาวนั้นอพยพเข้ามาช่วงรัชกาลที่ ๓ มีอาชีพทำไร่ ทำนา และมีความสามารถพิเศษในการทำหัตถกรรมจักสาน ส่วนชาวมุสลิมอพยพเข้ามาตั้งแต่สมัยอยุธยา

ปัจจุบันมีอาชีพทำสวนผลไม้ ไร่มันสำปะหลัง และค้าขายในตลาด เป็นกลุ่มที่เคร่งครัดในประเพณีและศาสนาทุกวันนี้ ชลบุรีได้ก้าวผ่านยุคแห่งการพัฒนา จนสามารถบรรลุถึงความเพียบพร้อม ทั้งในแง่ของทรัพยากรธรรมชาติ การท่องเที่ยว อุตสาหกรรม การเกษตร วิถีชีวิต และสามารถรักษาวัฒนธรรมอันดีงามของท้องถิ่นไว้ได้อย่างสมบูรณ์ กลายเป็น

เมืองชายทะเลที่มีเสน่ห์ น่าเที่ยว น่าลงทุน และมีความปลอดภัยสูงศักยภาพและความโดดเด่นในหลายด้านของเมืองชลทั้งหมดดังกล่าว จึงกลายเป็นต้นทุนที่มั่งคั่งเพื่อการพัฒนาอย่างต่อเนื่อง ส่งผลให้ชลบุรีกลายเป็น “เพชรน้ำเอกแห่งบูรพาทิศ” ที่พร้อมเปิดประตูออกสู่สังคมโลกได้อย่างสมภาคภูมิ

ข้อมูลทางตลาดแรงงาน ปัจจุบันชลบุรีเป็นเมืองที่มีเศรษฐกิจมั่งคั่งมั่นคง เติบโตอย่างต่อเนื่อง และเป็นแหล่งที่นำลงทุน โดยในปี พ.ศ. ๒๕๕๐ ชลบุรีมีอัตราการขยายตัวทางเศรษฐกิจ ร้อยละ ๘.๗๔ ประชากรมีรายได้เฉลี่ยต่อหัว ๓๖๘,๓๖๙ บาท จัดเป็นลำดับที่ ๕ ของประเทศไทย ซึ่งรายได้หลักของจังหวัดส่วนใหญ่มาจากภาคการท่องเที่ยว และอุตสาหกรรม โดยเฉพาะเป็นผลจากการพัฒนาอย่างยั่งยืนของท่าเรือน้ำลึกแหลมฉบัง ตามโครงการพัฒนาชายฝั่งทะเลตะวันออก (Eastern Seaboard) นั่นเอง ชลบุรีวันนี้จึงเป็นจังหวัดที่สามารถปรับตัวได้อย่างยอดเยี่ยมตามยุคสมัย โดยเฉพาะปัจจุบันที่กำลังมีการนี้พัฒนาจากเมืองเกษตรและประมง ไปเป็นเมืองท่าอุตสาหกรรมและการท่องเที่ยวในระดับนานาชาติ คนเมืองชลจึงเริ่มหันเข้ามาทำงานในระบบราชการ บริษัท ห้างร้าน และโรงงานอุตสาหกรรมกันมากขึ้น ตามภาวะความต้องการแรงงานของตลาดที่เพิ่มขึ้นอย่างรวดเร็ว ความพยายามในการพัฒนาคุณภาพชีวิตของผู้คน ควบคู่ไปกับการเป็นเมืองอุตสาหกรรมที่สามารถรักษาเรื่องราวทางประวัติศาสตร์ ประเพณี และวัฒนธรรมดั้งเดิมเอาไว้ จึงกลายเป็นเรื่องท้าทายสำหรับชลบุรีที่กำลังก้าวเดินไปสู่อนาคตอันรุ่งโรจน์

“เที่ยวชลบุรีไม่มีคำว่าเบื่อ กิจกรรมเหลือเฟือ แหล่งท่องเที่ยวมากมาย สัมผัสกลิ่นอายคลื่นคราม สายน้ำใส ลมเย็นสบาย ภายใต้อากาศอบอุ่น ท่องเที่ยวแหล่งประวัติศาสตร์ ธรรมชาติ วัฒนธรรม และความรู้หลากหลายครบรส ปิดท้ายด้วยแหล่งบันเทิงและแสงสีสุดอลังการ ชลบุรี บ้านของแหล่งท่องเที่ยวที่คนทั่วโลกชื่นชม” จังหวัดชลบุรีเป็นแหล่งที่มีสถานที่ท่องเที่ยวสวยงามและน่าสนใจเป็นจำนวนมาก โดยจำแนกออกเป็นหลายประเภท ประกอบด้วย แหล่งท่องเที่ยวธรรมชาติ แหล่งท่องเที่ยวเชิงประวัติศาสตร์ แหล่งท่องเที่ยวเชิงวัฒนธรรม แหล่งท่องเที่ยวกิจกรรมผจญภัย และแหล่งท่องเที่ยวบันเทิงสมัยใหม่ อาทิ หาดพัทยา หาดบางแสน เกาะสีชัง หมู่เกาะไผ่ สถาบันวิทยาศาสตร์ทางทะเล มหาวิทยาลัยบูรพา สวนสัตว์เปิดเขาเขียว วัดใหญ่อินทาราม วัดญาณสังวรารามฯ วิหารเซียน หมู่บ้านช้าง สวนเสือศรีราชา เมืองจำลอง สวนนกนุช อุทยานหินล้านปีและฟาร์มจระเข้พัทยา และอื่นๆอีกมากมาย ความหลากหลายซึ่งมารวมกันอยู่ในแหล่งเดียวกันนี้เอง เอื้ออำนวยให้ชลบุรีกลายเป็นเมืองท่องเที่ยวระดับโลกซึ่งทุกคนมีอาจปฏิเสธได้สถานการณ์การท่องเที่ยวในช่วงเดือนมกราคม - ธันวาคม พ.ศ. ๒๕๕๓ ที่ผ่านมา ชลบุรีมีจำนวนนักท่องเที่ยวประมาณ ๙,๓๓๕,๓๙๙ คน เพิ่มขึ้นจากปี พ.ศ. ๒๕๕๒ จำนวน ๑,๑๕๖,๔๒๓ คน ทำรายได้ ๖๕,๔๖๒ ล้านบาท เฉพาะเมืองพัทยาแห่งเดียวมีจำนวนนักท่องเที่ยวในปี พ.ศ. ๒๕๕๓ มากถึง ๔,๐๐๗,๖๒๓ คน จากผลการสำรวจพบว่านักท่องเที่ยวต่างชาติซึ่งมาเยือนจังหวัดชลบุรี เรียงลำดับจากมากไปหาน้อย ได้แก่ ชาวรัสเซีย จีน ไต้หวัน เยอรมนี และอินเดียตามลำดับ โดยนักท่องเที่ยวแต่ละคนมีระยะเวลาพำนักเฉลี่ยอยู่ในจังหวัด ๒.๕๙ วัน

ปัจจัยที่ช่วยเอื้ออำนวยให้กิจกรรมการท่องเที่ยวของชลบุรีเติบโตอย่างต่อเนื่อง มิได้มีเฉพาะความหลากหลายของตัวแหล่งท่องเที่ยวเองเท่านั้น หากแต่ยังเกิดขึ้นจากปัจจัยแวดล้อมอีกหลายประการ อันได้แก่นโยบายส่งเสริมของส่วนกลางและทางจังหวัด รวมถึงความร่วมมือจากผู้ประกอบการภาคเอกชน นอกจากนี้ชลบุรียังมีโครงข่ายการคมนาคมขนส่งโรงแรมระดับห้าดาว ร้านอาหารทะเลรสเลิศ สปา สนามกอล์ฟ ฯลฯ ที่ล้วนทันสมัย สะดวก รวดเร็ว และปลอดภัย เพิ่มความมั่นใจในการเดินทางมาเยือนของนักท่องเที่ยว ทั้งชาวไทยและชาวต่างประเทศนอกจากแหล่งท่องเที่ยวท้องถิ่นอันมีเอกลักษณ์เฉพาะตัวไม่เหมือนใครของชลบุรีแล้ว แม่เหล็กสำคัญซึ่งสามารถดึงดูดนักท่องเที่ยวจากทั่วโลกได้ก็คือ “เมืองพัทยา” ที่ได้ชื่อว่าเป็นเมืองแห่งแสงสีที่ไม่เคยหลับใหล เมืองพัทยาค้นพบขึ้นอย่างรวดเร็วและนำพาตนเองก้าวสู่เวทีโลกได้โดยมีความโดดเด่นทางด้านธรรมชาติและกิจกรรมบันเทิงเป็นฐานกลยุทธ์ที่สำคัญ ตัวหาดพัทยายาวเพียง ๓ กิโลเมตร ทว่ามีลักษณะเป็นอ่าวโค้งทอดยาว ชายหาดขาวสะอาดเนื้อเนียน และมีกิจกรรมทางน้ำหลากหลายรอให้ไปสัมผัส หาดพัทยาแบ่งเป็น ๓ ส่วน คือ พัทยาเหนือ พัทยากลาง และพัทยาใต้ โดยที่ชายหาดพัทยาใต้นั้นถือเป็น “ศูนย์กลางแห่งแสงสี” ที่คึกคักคับคั่งไปด้วยที่กิน ที่พัก แหล่งช้อปปิ้ง ห้างสรรพสินค้า บาร์เปีย รวมถึงจุดเช่ารถ เรือ และท่าเรือไปสู่เกาะล้าน

นอกจากนี้ยังมีการปิดถนนให้คนเดินเที่ยว หรือ Walking Street ในช่วงเวลา ๑๘.๐๐-๒๔.๐๐ น. ด้วย พัทยาจึงเป็นเสมือนจุดเชื่อมต่อที่สมบูรณ์แบบ ของความหลากหลายลงตัวทั้งมวลในโลกแห่งการท่องเที่ยวยุคศหัสวรรษใหม่นี้อีกปัจจัยหนึ่งที่ทำให้ชื่อของชลบุรีและพัทยา ได้รับการบรรจุไว้ในคู่มือท่องเที่ยวระดับโลกหลายเล่ม ก็เนื่องมาจากที่นี่เป็นศูนย์รวมของกิจกรรมหลากหลายจนคิดไม่ถึง มาเที่ยวชลบุรีจึงไม่มีคำว่าน่าเบื่อแน่นอน เริ่มตั้งแต่กิจกรรมทางน้ำตามชายหาดและเกาะแก่ง จะเล่นน้ำ นั่งเรือกล้วย ชี่เจ็ตสกี เล่นพาราเซลลิ่ง เล่นวินด์เซิร์ฟ ไคต์เซิร์ฟ หรือเล่นเรือใบ ชลบุรีก็มีพร้อม หรือจะเลือกไปดำน้ำตื้น (Snorkeling) และดำน้ำลึกแบบสกูบา (Scuba) ที่เกาะล้าน ก็ไม่มีปัญหา แต่ที่พิเศษสุดก็คือ การนั่งเรือกึ่งดำน้ำลงไปชมโลกใต้ทะเลที่เกาะล้านและเกาะสาก สัมผัสความหลากหลายของสรรพชีวิตใต้โลกสีครามแห่งท้องทะเลตะวันออกชลบุรีวันนี้จึงพร้อมแล้วสำหรับนักท่องเที่ยวทุกคน ในการมอบประสบการณ์ดีๆ และเติมเต็มวันหยุดพักผ่อนในชีวิตให้สมบูรณ์แบบ สมกับคำว่า “ชลบุรี ศูนย์กลางการท่องเที่ยวแห่งทะเลตะวันออก” อย่างแท้จริง “ชลบุรีเมืองหน้าด่านชายทะเล ประตูสู่เอเชียตะวันออกเฉียงใต้ที่ใครๆก็ยอมรับ วันนี้เรามีแหลมฉบัง ท่าเทียบเรือระดับ World Class ที่เชื่อมโยงภาคอุตสาหกรรม ภาคเกษตร และวิถีชีวิตผู้คนท้องถิ่นเข้าด้วยกัน ความทันสมัยได้มาตรฐาน ผสานวิสัยทัศน์กว้างไกล ทำให้ชลบุรีมีท่าเรือนานาชาติซึ่งโลกต้องเหลียวมามอง”

ด้วยปัจจัยความได้เปรียบทางภูมิศาสตร์ มีชายฝั่งทะเลทอดยาวกว่า ๑๖๐ กิโลเมตร อีกทั้งคลื่นลมไม่รุนแรงมากนัก แม้ในฤดูมรสุม เอื้ออำนวยให้จังหวัดชลบุรีกลายเป็นบริเวณที่เหมาะสมในการสร้างท่าจอดเรือพาณิชย์ ทั้งขนาดใหญ่และขนาดเล็กได้เป็นอย่างดี ตำแหน่งที่ตั้งของชลบุรีที่อยู่ใกล้กับเมืองหลวงของประเทศ อีกทั้งไม่ห่างไกลจากสนามบินสุวรรณภูมิมากนัก ยิ่งเสริมให้ชายฝั่งทะเลตะวันออกของชลบุรี กลายเป็นศูนย์กลางการส่งออกทางทะเล ของประเทศในเวลาอันรวดเร็ว รัฐบาลจึงจัดให้ ชลบุรีเป็นพื้นที่เป้าหมาย โครงการพัฒนาพื้นที่ชายฝั่งทะเลภาคตะวันออก (Eastern Seaboard) ซึ่งมีระยะเวลาโครงการ ๒๐ ปี ตั้งแต่ พ.ศ. ๒๕๒๔-๒๕๔๔ ครอบคลุมพื้นที่ถึง ๘.๓ ล้านไร่ ปัจจุบันท่าเรือแหลมฉบังได้รับฉายาว่าเป็น “A World Class Port” มีลักษณะเป็นท่าเรือน้ำลึกหลักในการขนส่งสินค้าระหว่างประเทศ บนพื้นที่ขนาด ๖,๓๔๐ ไร่ สามารถรองรับเรือขนาดใหญ่พิเศษ (Super Post Panamax) ได้ โดยการท่าเรือฯ ทำหน้าที่เป็นองค์กรบริหารท่าเรือโดยรวม ส่วนงานด้านปฏิบัติการเป็นของเอกชนที่เช่าประกอบการหรือที่เรียกว่า Landlord Port โดยเป็นท่าเทียบเรือที่มีอัตราการเติบโตของการให้บริการขนถ่ายสินค้าสูงสุดแห่งหนึ่งของโลก จากการจัดอันดับท่าเทียบเรือที่เป็น World Top Container Port โดยนิตยสารชั้นนำของโลกอย่าง LoyldList ท่าเรือ ด้วยลักษณะที่ตั้งของประเทศไทยที่มีอาณาเขตติดต่อกับประเทศเพื่อนบ้านหลายประเทศ ได้แก่ พม่า ลาว กัมพูชา และมาเลเซีย อีกทั้งยังสามารถติดต่อกาการค้าผ่านแดนกับประเทศใกล้เคียง ได้แก่ จีนตอนใต้ และ เวียดนาม เป็นต้น โดยมีลักษณะเป็น “หน้าด่านของภูมิภาคเอเชียตะวันออกเฉียงใต้” ทำให้ท่าเรือแหลมฉบังมีข้อได้เปรียบในลักษณะที่เป็นท่าเรือที่มีดินแดนหลังท่า (Hinterland) ขนาดกว้างใหญ่ ทำให้มีศักยภาพสูงในการพัฒนาไปเป็น “Gateway Port” โดยพยายามดึงประเทศเพื่อนบ้านเหล่านี้มาเป็น Hinterland ของท่าเรือแหลมฉบังในอนาคตท่าเรือแหลมฉบังมีความพร้อมในด้านโครงสร้างพื้นฐานและสิ่งอำนวยความสะดวกที่ทันสมัย เป็นไปตามมาตรฐานสากล สามารถรับเรือสินค้าขนาดใหญ่ที่สุด (Post Panamax) ได้ รวมทั้งมีพื้นที่สนับสนุน (Supporting Areas) สำหรับประกอบการท่าเทียบเรือ และกิจการต่อเนื่องอย่างเพียงพอ ตลอดจนมีระบบโครงข่ายคมนาคมขนส่งทางถนน รถไฟ และทางน้ำ เข้า-ออกเชื่อมโยงกับภาคต่างๆภายในประเทศ และกับประเทศเพื่อนบ้านได้

ดีเยี่ยมยิ่งไปกว่านั้น ท่าเรือแหลมฉบังยังมีพื้นที่ว่างเพียงพอสำหรับพัฒนาในธุรกิจเกี่ยวเนื่องอื่นๆ เช่น สถานีจอดรถบรรทุก (Truck Terminal) ศูนย์กระจายสินค้า และ Free Trade Area เป็นต้น รวมทั้งมีสิ่งอำนวยความสะดวกเสริมอื่นๆด้วย เช่น คลังสินค้าอันตราย ศูนย์ฝึกป้องกันความเสียหายจากอัคคีภัยที่ได้มาตรฐานสากล ซึ่งพร้อมที่จะรองรับการพัฒนาการให้บริการแบบครบวงจรได้ด้านการประกอบการ ท่าเรือแหลมฉบังมีความคล่องตัวในการบริหาร และมีความยืดหยุ่นในการให้บริการสูง เนื่องจากเน้นเปิดโอกาสให้เอกชนเข้ามามีส่วนร่วมในการบริหารท่าเทียบเรือและธุรกิจที่เกี่ยวข้อง ซึ่งผู้ใช้บริการจะได้รับประโยชน์จากการแข่งขันทางการตลาดระหว่างผู้ประกอบการท่าเทียบเรือต่างๆ อย่าง

สูงสุด โดยท่าเรือแหลมฉบังได้รับการสนับสนุนส่งเสริมจากรัฐบาลในการเป็นท่าเรือหลักของประเทศแทนท่าเรือกรุงเทพ และมีนโยบายจากตู้สินค้า

ผ่านท่าเรือกรุงเทพไว้ไม่เกิน ๑.๐ ล้านที่อยู่ที่ ตั้งแต่ปี พ.ศ. ๒๕๓๙ แล้วการมีท่าเทียบเรือระดับโลกอย่างแหลมฉบัง อยู่ในจังหวัดชลบุรี จึงช่วยพัฒนาศักยภาพด้านอุตสาหกรรม การคมนาคมขนส่ง การสาธารณสุข ไฟฟ้า ประปา การรักษาคุณภาพสิ่งแวดล้อม ฯลฯ ให้ได้มาตรฐานสากลยิ่งขึ้น อีกทั้งยังสามารถสร้างงานให้แก่คนท้องถิ่นได้อีกนับหมื่น หรืออาจถึงแสนตำแหน่ง ก่อให้เกิดความตื่นตัวและการเรียนรู้เพื่อการพัฒนาบุคคลากรอย่างไม่มีที่สิ้นสุด ในด้านอุตสาหกรรมอื่นๆ ผลรายงานการสำรวจประจำปี พ.ศ. ๒๕๕๒ เป็นต้นนี้ คือ มีโรงงานอุตสาหกรรมที่อยู่นอกนิคมอุตสาหกรรมจำนวน ๒,๘๔๘ แห่ง เพิ่มขึ้นจากปี พ.ศ. ๒๕๕๑ จำนวน ๑๕๒ แห่ง มีจำนวนคนงานทั้งสิ้น ๑๗๓,๐๒๕ คน เงินทุนจำนวน ๓๗๐,๓๗๕ ล้านบาท และมีโรงงานอุตสาหกรรมที่อยู่ในนิคมอุตสาหกรรม ๕ นิคม จำนวน ๑,๑๑๒ แห่ง เพิ่มขึ้นจากปี พ.ศ. ๒๕๕๑ จำนวน ๔๖๖ แห่ง มีคนงาน ๑๒๒,๖๔๖ คน เงินลงทุนรวม ๔๐๙,๗๐๐ ล้านบาท รวมมีโรงงานอุตสาหกรรมในพื้นที่จังหวัดชลบุรี จำนวน ๓,๙๖๐ แห่ง คนงานจำนวน ๒,๗๗๖ คน เงินลงทุนทั้ง ๗๕๖,๘๗๘,๔๕๐,๒๒๕ บาท ผลประกอบการจากภาคอุตสาหกรรมจึงจัดเป็นรายได้หลักของจังหวัดชลบุรี โดยมีแนวโน้มเติบโตต่อเนื่องต่อไป ชลบุรีวันนี้พร้อมแล้วที่จะเดินหน้าเต็มกำลัง เพื่อพัฒนาระบบอุตสาหกรรมและท่าเรือระดับนานาชาติให้ชาวโลกได้ประจักษ์ สมดังฉายาที่ว่า “A World Class Port”

ข้อมูลจังหวัดชลบุรี

๑. ประวัติความเป็นมาของจังหวัดชลบุรี

๑.๑ ประวัติเมืองชลบุรี

จังหวัดชลบุรี เป็นดินแดนที่ปรากฏขึ้นมาในหน้าประวัติศาสตร์ตั้งแต่สมัยทวารวดี ขอม และสุโขทัย แต่เดิมเป็นเพียงเมืองเกษตรกรรมและชุมชนประมงเล็กๆหลายเมืองกระจัดกระจายกันอยู่ห่างๆ โดยในทำเนียบศักดินาหัวเมืองสมัยอยุธยากำหนดให้ชลบุรีเป็นเมืองชั้นจัตวา ส่วนแผนที่ไตรภูมิก็มีชื่อตำบลสำคัญของชลบุรีปรากฏอยู่ เรียงจากเหนือลงใต้ คือ เมืองบางทราย เมืองบางปลาสร้อย เมืองบางพระเรือ (ปัจจุบันคือบางพระ) และเมืองบางละมุง แม้ว่าจะเป็นเพียงเมืองเล็กๆ แต่ก็อุดมไปด้วยทรัพยากรทั้งบนบกและในทะเล มีการทำไร่ ทำนา ทำสวน และออกทะเลมาแต่เดิม นอกจากนี้ยังมีการติดต่อกับชาวจีนที่ล่องเรือสำเภาเข้ามาค้าขายกับกรุงสยามด้วยดินแดนที่เรียกว่าจังหวัดชลบุรี มีผู้คนอาศัยอยู่มาตั้งแต่สมัยก่อนประวัติศาสตร์แล้ว คือสามารถย้อนไปได้จนถึงยุคหินขัด เช่น บริเวณที่ลุ่มริมฝั่งแม่น้ำพานทองเคยมีมนุษย์ยุคหินใหม่อาศัยอยู่ โดยชนกลุ่มนี้นิยมใช้ขวานหินขัดเพื่อการเก็บหาลำไ้ รวมถึงใช้ลูกปัดและกำไล ภาชนะเครื่องปั้นดินเผาซึ่งมีลายที่เกิดจากการใช้เชือกทาบลงไปขณะดินยังไม่แห้ง นอกจากนี้ยังพบเศษอาหารทะเลพวกหอย ปู และปลาอีกด้วย เมื่อปี พ.ศ. ๒๕๒๒ ได้มีการขุดสำรวจที่ตำบลพนมดี อำเภอพนัสนิคม พบร่องรอยของชุมชนโบราณก่อนประวัติศาสตร์โคกพนมดี ทำให้สันนิษฐานได้ว่า ภายในเนื้อที่ ๔,๓๖๓ ตารางกิโลเมตรของชลบุรี อดีตเคยเป็นที่ตั้งเมืองโบราณที่มีความรุ่งเรืองถึง ๓ เมือง ได้แก่ เมืองพระรถ เมืองศรีโพธิ์ และ เมืองพญาแร่ โดยอาณาเขตของ ๓ เมืองนี้รวมกันเป็นจังหวัดชลบุรีในปัจจุบัน

๒. สัญลักษณ์และคำขวัญประจำจังหวัด

๒.๑ ตราประจำจังหวัดชลบุรี

ตราจังหวัดชลบุรีเป็นรูปภูเขาอยู่ริมทะเล แสดงถึงสัญลักษณ์สำคัญ ๒ ประการของจังหวัด คือ “ทะเล” หมายความว่าความเป็นเมืองชายทะเลที่อุดมสมบูรณ์ และ “รูปภูเขาอยู่ริมทะเล” หมายความว่าเขาสามมุข อันเป็นที่ตั้งของศาลเจ้าแม่สามมุข

อันศักดิ์สิทธิ์ เป็นที่เคารพของชาวชลบุรี ตลอดจนประชาชนทั่วไป ซึ่งต่างมีความเชื่อตรงกันว่า ศาลเจ้าแม่สามมุขสามารถดลบันดาลให้ความคุ้มครองผู้ที่มาเคารพกราบไหว้ให้พ้นจากภัยอันตรายต่างๆได้ โดยเฉพาะการออกไปประกอบอาชีพจับปลาในท้องทะเล เขาสามมุขจึงกลายเป็นปูชนียสถานและสัญลักษณ์สำคัญยิ่งแห่งหนึ่งของชาวชลบุรีมาโดยตลอด

๒.๒ คำขวัญประจำจังหวัด

“ทะเลงาม ข้าวหลามอร่อย อ้อยหวาน จักสานดี ประเพณีวิ่งควาย”

๒.๓ ดอกไม้และต้นไม้ประจำจังหวัด

ดอกไม้ประจำจังหวัด ดอกไม้และต้นไม้ประจำจังหวัดชลบุรี คือ ประดู่ป่า ชื่อวิทยาศาสตร์ Pterocarpus macarpus Kurz พรรณไม้ชนิดนี้จัดอยู่ในวงศ์ถั่ว (Papilionoidea) เป็นไม้ยืนต้นขนาดใหญ่ สูง ๑๕-๒๕ เมตร เปลือกต้นสีน้ำตาลตาแตกเป็นสะเก็ด แผ่นใบประกอบแบบขนนกเรียงสลับ มีดอกระหว่างเดือนมีนาคม-เดือนเมษายน โดยลักษณะดอกออกเป็นช่อที่ซอกใบ กลีบดอกสีเหลืองอ่อน และมีกลิ่นหอมอ่อนๆ สำหรับการนำไปใช้ประโยชน์ เช่น เนื้อไม้ ใช้ปลูกสร้างอาคารบ้านเรือน แก่นให้ผ้าได้ดี ใบผสมกับน้ำใช้สระผม



ตราประจำจังหวัดชลบุรี

ธงประจำจังหวัดชลบุรี

และประโยชน์ในทางสมุนไพร คือ แก่นมีรสขมผัดร้อน ใช้บำรุงโลหิต แก้กระษัย แก้ คุดทะราด แก้ผื่นคัน และขับปัสสาวะพิการ

๒.๔ วิสัยทัศน์จังหวัด

“ชลบุรีน่าอยู่คู่เศรษฐกิจชั้นนำ โดยเป็นเมืองท่าสมัยใหม่ ที่เป็นประตูสู่เศรษฐกิจโลก ฐานอุตสาหกรรมที่เป็นมิตรต่อสิ่งแวดล้อม แหล่งผลิตสินค้าเกษตรที่ได้มาตรฐานสากลบนเทคโนโลยีขั้นสูง สถานที่ท่องเที่ยวระดับนานาชาติ และระบบนิเวศด้านทรัพยากร ธรรมชาติที่ยั่งยืน”

๒.๕ พันธกิจจังหวัด

๑. พัฒนาคุณภาพชีวิตของประชาชน ทุกด้าน
๒. สร้างภูมิคุ้มกันในสังคม และความปลอดภัยในชีวิต และทรัพย์สิน
๓. บริหารจัดการระบบนิเวศน์ ทรัพยากรธรรมชาติและสิ่งแวดล้อม
๔. ส่งเสริมและพัฒนาเศรษฐกิจทุก ๆ ด้าน
๕. บริหารราชการตามหลักธรรมาภิบาล และทันสมัย

๒.๖ ค่านิยมจังหวัดชลบุรี

"ซื่อสัตย์ สุจริต มุ่งผลสัมฤทธิ์งาน สืบสานประเพณี มีคุณธรรมจริยธรรม น้อมนำเศรษฐกิจพอเพียง"

๒.๗ ประเด็นยุทธศาสตร์

ประเด็นยุทธศาสตร์ที่ ๑ พัฒนาส่งเสริมความสงบเรียบร้อย ความปลอดภัย มั่นคง เพื่อให้ ชลบุรีเป็นเมืองน่าอยู่
รองรับความเปลี่ยนแปลง

ประเด็นยุทธศาสตร์ที่ ๒ การเสริมสร้างระบบชุมชนและสถาบันครอบครัวให้เข้มแข็งและ ยกระดับคุณภาพชีวิต
ของประชาชนให้มีความสุข ประชาชนมี ความรู้คู่คุณธรรม น้อมนำเศรษฐกิจพอเพียงเป็น
สังคมแห่งการ เรียนรู้

ประเด็นยุทธศาสตร์ที่ ๓ บริหารจัดการทรัพยากรธรรมชาติและสิ่งแวดล้อมด้วยกระบวนการ การมีส่วนร่วมให้เกิด
ความสมดุลในระบบนิเวศน์และการใช้ ประโยชน์

ประเด็นยุทธศาสตร์ที่ ๔ ส่งเสริมการท่องเที่ยวให้เกิดความยั่งยืนสามารถรองรับความ ต้องการของตลาด

ประเด็นยุทธศาสตร์ที่ ๕ พัฒนาอุตสาหกรรมให้ได้มาตรฐานเป็นมิตรต่อสิ่งแวดล้อมและเพิ่มขีดความสามารถใน
การแข่งขัน

ประเด็นยุทธศาสตร์ที่ ๖ ปรับเปลี่ยนภาคเกษตรสู่ระบบเกษตรคุณภาพสูงและมูลค่าสูง และ พัฒนาเกษตรกรและ
สถาบันเกษตรกรให้เข้มแข็ง

ประเด็นยุทธศาสตร์ที่ ๗ พัฒนาระบบผังเมือง ระบบ Logistics โครงสร้างพื้นฐานและ แหล่งน้ำ เพื่อรองรับการ
ขยายตัวทางเศรษฐกิจและสังคมของ จังหวัด

ประเด็นยุทธศาสตร์ที่ ๘ ส่งเสริมทุกภาคส่วนให้มีการดำเนินงานโดยยึดหลักธรรมาภิบาล

๓. ประวัติความเป็นมาของเมืองพญา

๓.๑ ประวัติเมืองพญา

เดิมที่ "พญา" เป็นเพียงชายหาดอันสงบเงียบ เริ่มรู้จักกันจากคำบอกเล่าต่อกันมาว่า เมื่อ พ.ศ. ๒๓๑๐ ก่อนเสีย
กรุงศรีอยุธยาให้กับพม่า ๓ เดือน พระยาตาก (สิน) ขณะนั้นยังเป็นพระยากำแพงเพชร ลงความเห็นว่าจะหากกรุงศรีอยุธยา
ต่อสู้กับพม่าอย่างอ่อนแอเช่นนี้ต่อไป จะต้องสูญเสียกรุงให้พม่าอย่างแน่นอน พระยากำแพงเพชร จึงรวบรวมสมัครพรรค
พวกออกไปตั้งหลักใหม่ให้มีกำลังทัพเข้มแข็งขึ้นค่อยกลับมาสู้กรุงคืนพระยากำแพงเพชร ได้เริ่มเคลื่อนทัพออกจากค่ายวัด
พิชัยมุ่งหน้าไปทางทิศตะวันออกเฉียงใต้สู้พม่าจนเหนื่อยหนืดการตามล่า ของทหารพม่าไปปลางจนกระทั่งเลยเข้าแขวงเมือง
ชลบุรีพระยากำแพงเพชรหยุดพักที่บริเวณหน้าวัดใหญ่อินทารามในปัจจุบันแล้วเดินทัพมุ่งตรงไปยังจันทบุรี ระหว่าง
ทางได้พักที่บ้านหนองไผ่ ตำบลนาเกลือแขวงเมืองบางละมุง ปัจจุบันอยู่ด้านหลังสถานีตำรวจภูธรพญา ตามพระราช
พงศาวดารฉบับพระราชหัตถเลขาเล่ม ๒ กล่าวเอาไว้ว่าขณะที่ นายกลม เป็นนายชุมนุมคุมไพร่ พลอยู่ที่นั่นตั้งทัพคอยสกัด
คิดจะต่อรองพระยากำแพงเพชรในตอนนั้นขึ้นช้างพลายถือปืนนกสับรางแดงพร้อมด้วยพลทหารที่ร่วมเดินทางมาแห่ล้อม
หน้าหลังตรงเข้าไปในระหว่างพวกพลนายกลมมาสกัดอยู่ ด้วยเดชบารมีบันดาลให้นายกลมเกิดเกรงกลัวพระเดชานุภาพ
วางอาวุธสิ้นพวกรอดพลเข้าร่วมกองทัพกับพระยากำแพงเพชร จากนั้นพระยากำแพงเพชรก็นำทัพไปหยุดประทับ ณ
สถานที่ที่มีหนองน้ำ ครั้งรุ่งขึ้นหรือวันอังคารแรม ๖ ค่ำเดือนยี่ นายกลมจึงนำไพร่พลหมื่นหนึ่งนำทัพไปถึง ณ ตำบลหนึ่ง
และหยุดพักเสียหนึ่งคืน วันต่อมาจึงเดินทัพมาถึง นาจอมเทียนและทุ่งไก่อเตี้ย สัตหีบโดยหยุดพักแรมแห่งละคืน ต่อมา
ชาวบ้านก็เรียกตำบลนี้ว่า "ทัพพระยา"และเปลี่ยนมาเรียกใหม่ "พญา"เนื่องจากเห็นว่าตรงบริเวณที่พระยาตากมาตั้งทัพ

นั้นทำเลดี และมีลมทะเลชื่อ "ลมพัทธยา"ซึ่งก็คือลมที่พัดมาจากทิศตะวันตกเฉียงใต้ไปทิศตะวันออกเฉียงเหนือในต้นฤดูฝน จึงเรียกสถานที่ แห่งนี้ว่า "หมู่บ้านพัทธยา" ต่อมาปัจจุบันคำว่า"พัทธยา" ได้เขียนใหม่เป็น"พญา"

๓.๒ ลักษณะทางกายภาพ

ที่ตั้ง เมืองพญา ตั้งอยู่ทางภาคตะวันออก บริเวณเส้นรุ้งที่ ๑๓ °เหนือ และเส้นแวงที่ ๑๐๑°ตะวันออก อยู่ในท้องที่อำเภอบางละมุง จังหวัดชลบุรี อยู่ห่างจากกรุงเทพมหานคร ประมาณ ๑๕๐ กิโลเมตร ตั้งอยู่ เลขที่ ๑๗๑ หมู่ ๖ ถนนพญาเหนือ ตำบลนาเกลือ อำเภอบางละมุง จังหวัดชลบุรี ๒๐๒๖๐ อาณาเขต ทิศเหนือ : เริ่มจากแนวคลองกระทิงลาย ทิศตะวันออก : ขนานไปกับถนนสุขุมวิท (ห่างจากถนนสุขุมวิทไปทางทิศตะวันออกประมาณ ๙๐๐ เมตร) ทิศตะวันตก : ขนานกับแนวชายฝั่งทะเล ทิศใต้ : จรดพื้นที่ตำบลห้วยใหญ่ พื้นที่ทั้งหมด ๒๐๘.๑๐ ตารางกิโลเมตร (๑๓๐,๐๖๒.๕๐ ไร่) - พื้นดิน (รวมเกาะล้าน) ๕๓.๔๔ ตารางกิโลเมตร (๓๓,๔๐๐ ไร่) - พื้นน้ำ ๑๕๔.๖๖ ตารางกิโลเมตร (๙๖,๖๖๒.๕๐ ไร่) - เกาะล้าน ๔.๐๗ ตารางกิโลเมตร (๒,๕๔๓.๗๕ ไร่) พญาประกอบด้วยพื้นที่ ๔ ตำบล อันประกอบด้วย

๑. ตำบลนาเกลือ หมู่ ๑, ๒, ๓, ๔, ๕, ๖ และ ๗ (เกาะล้าน)
๒. ตำบลหนองปรือ หมู่ ๕, ๖, ๙, ๑๐, ๑๑, ๑๒ และ ๑๓
๓. ตำบลห้วยใหญ่ หมู่ ๔
๔. ตำบลหนองปลาไหล หมู่ ๖, ๗ และ ๘ ในส่วนชายหาดของพญามีความยาวประมาณ ๑๕ กิโลเมตร

๓.๓ สภาพภูมิประเทศ

เมืองพญาตั้งอยู่ในเขตอำเภอบางละมุง มีพื้นที่ส่วนใหญ่อยู่ในเขตตำบลหนองปรือและพื้นที่บางส่วน อยู่ในเขตตำบลนาเกลือ ตำบลห้วยใหญ่และตำบลหนองปลาไหลลักษณะภูมิประเทศ เป็นที่เนิน มีที่ราบน้อย ที่ราบสำคัญจะเป็นที่ตั้งของย่านพาณิชย์กรรมหรือแหล่งการค้า และบริเวณย่านที่พักอาศัยจะอยู่ถัดจากหาดพญาขึ้นไปทางตอนบน โดยที่ราบจะถูกล้อมรอบเนินเขาเตี้ย ๆ สูงไม่เกิน ๑๐๐ ม.รทก. นับตั้งแต่ทิศเหนือลงมาเป็นเนินเขาเตี้ย ความสูงประมาณ ๓๕ ม.รทก. (เมตรที่ระดับน้ำทะเลปานกลาง) บริเวณถัดลงมาเป็นเขาน้อยเขาตาโลและเขาเสาธง สูงประมาณ ๖๕ ม.รทก. (เมตรที่ระดับน้ำทะเลปานกลาง) แนวเขานี้แตกตัวออกไปต่อเนื่องกับเขา พญาทางด้านทิศตะวันตก ซึ่งติดกับชายฝั่งทะเล สูงประมาณ ๙๘ ม.รทก. ซึ่งทำให้เกิดที่ราบระหว่างเชิงเขากับชายฝั่งทะเลอีก ๒ แห่ง อยู่ทางตอนบนและตอนล่าง โดยที่ราบตอนบนส่วนใหญ่เป็นพื้นที่บริเวณนาเกลือ ซึ่งเป็นที่ตั้งของศูนย์กลางของชุมชนแถบนี้ ส่วนที่ราบตอนล่าง มีลักษณะเป็นแถบยาวขนานไปกับชายฝั่งทะเล ซึ่งห่างจากชายฝั่งทะเลประมาณ ๑ กิโลเมตร และจากลักษณะของเนินเขาและที่ราบดังกล่าว ทำให้เกิดทางน้ำตามธรรมชาติ ลักษณะโดยทั่ว ๆ ไป มีขนาดเล็กและต้นเขินในช่วงฤดูแล้ง เช่น คลองนาเกลือ คลองเสือแก้ว คลองพญา เป็นต้น รวมทั้งในเขตการปกครองของเมืองพญาบางส่วนยังมีลักษณะภูมิประเทศเป็นเกาะอยู่ห่างจากชายฝั่งทะเลประมาณ ๘ กิโลเมตร เช่น เกาะล้าน เกาะครก และเกาะสาก

๓.๔ สภาพทางธรณีวิทยา

สภาพธรณีวิทยาของพื้นที่บริเวณเมืองพญาประกอบด้วยหินประเภทต่างๆอธิบายได้ดังนี้

๑. ตะกอนลาน้ำและหินกรวด (Alluvium, Eluvium ,Valley fill and River Gravel) เป็นบริเวณที่ตะกอนดินและหินกรวดถูกพัดพามาทับถมโดยน้ำซึ่งเกิดในยุคควอเทอร์นารี(Quaternary Period) ถึงปัจจุบันลักษณะ ดังกล่าวส่วนใหญ่พบทางตอนบนของพื้นที่เมืองพญา
๒. หินแกรนิตและแกรโนไดโอไรท์ (Granite and Granodiorite) เป็นหินอัคนีซึ่งเกิดในยุคไทรแอสสิก พบเห็นได้ทั่วไป โดยเฉพาะริมชายฝั่งทะเล
๓. หินแกรนิต (Granite) เป็นหินอัคนีซึ่งเกิดในยุคคาร์บอนิเฟอรัสพบเห็นได้ทางด้านตะวันตกของเมืองพญาเป็นแนวยาวขนานกับถนนสุขุมวิทหน่วยหินกาญจนบุรี (Kanchanaburi Formation) เป็นหน่วยหินตะกอนและหินแปรที่เกิดในยุค

คาร์บอนิเฟอร์ส ยุคดีไวเนียนและยุคไซลูเรียน ซึ่งประกอบด้วยกลุ่มหินดินดาน หินทรายในหลาย ๆ บริเวณที่แปรสภาพเป็นหินฟิลไลต์ หินอาร์กิลโลสท์ หินควอร์ตไซต์และหินชนวน พบเห็นได้บริเวณแนวชายฝั่งทะเลตั้งแต่ด้านเหนือลงมาจนถึงด้านใต้ของเมืองพญา (รวมถึงในเกาะล้าน)

๓.๕ ที่ตั้งเมืองพญา

พญา ตั้งอยู่บนฝั่งทะเลทางทิศตะวันออกของอ่าวไทยซึ่งห่างจากกรุงเทพฯ ประมาณ ๑๔๐ กิโลเมตรและห่างจากสนามบินดอนเมืองประมาณ ๑๖๐ กิโลเมตร ซึ่งพญาแบ่งเป็น ๔ ส่วนได้แก่ พญาเหนือ พญากลาง พญาใต้และหาดจอมเทียน พญากลางอาจจะน่าใจน้อยกว่าพญาเหนือ โรงแรมส่วนมากไม่ได้มีขนาดใหญ่ ร้านอาหารต่างๆ ก็

จะเล็กกว่าแถบอื่นๆ ที่นี้คุณจะได้พบกับจุดเริ่มต้นของพญาบาร์เปียร์ หรือบาร์ เปิด (Open Air) นอกจากนี้ยังมีร้านขายเสื้อผ้า และบาร์อะโกโก้มากมาย สำนักงานตำรวจพญาและสำนักงานตรวจคนเข้าเมืองก็อยู่ที่นั่นเช่นกัน รอยัลการ์เด้น พลาซ่า (Royal Garden Plaza) และไมค์ เพลซ (Mike's Place) ซึ่งเป็นสองห้างสรรพสินค้าหลักที่ตั้งอยู่พญากลางนี้เช่นกัน ที่นี้ยังมีตรอกซอยเล็กๆ มากมาย โดยมีซอยไปรษณีย์ และซอยพญาแลนด์ ๑,๒ และ ๓ เป็นหลัก สำนักงานตำรวจท่องเที่ยวตั้งอยู่ที่ถนนเลียบชายหาดใกล้ๆ กับแยก พญาใต้ "วอล์คกิ้ง สตรีท" ซอยต่างๆ จะพาคุณสู่ถนนสายสอง ซึ่งมีบาร์ ร้านอาหาร และร้านอุปกรณ์ดำน้ำเล็กๆ สองร้าน ที่นี้ยังมีโรงแรมและเกสเฮาส์เล็กๆ ที่เสนอราคาที่พักแบบสมเหตุสมผล

พญาเหนือ (นาเกลือ) ในอดีตก่อนที่นาเกลือจะเป็นที่รู้จักของนักท่องเที่ยว เคยเป็นแหล่งอุตสาหกรรมมาก่อน อาชีพหลักของชาวนาเกลือ คือ การทำนาเกลือ จึงทำให้มีกลิ่นอายของบ้าน เรือโบราณอยู่ในปัจจุบัน ที่นาเกลือ คุณยังคงจะได้เจอบ้านเรือนเก่าๆ ที่ทำด้วยไม้, ถนนสายแคบๆ ร้านก๋วยเตี๋ยวท้องถิ่น และเรือหาปลา บรรดาบ้านเรือนที่สร้างอยู่เหนือ แอ่งน้ำดูเหมือนกันภาพวาด เมื่อเดินไปตามถนนก็จะพบกับร้านขายของหัตถกรรมซึ่งเป็นหัตถกรรมของท้องถิ่น แต่เมื่อไปถึงวงเวียนปลาโลมา ซึ่งเป็นสัญลักษณ์ของการ เริ่มต้นถนนเลียบชายหาดอาณาเขตพญาเหนือ สิ่งแวดล้อมก็จะดูแตกต่างจากนาเกลือไปอย่างสิ้นเชิง บรรดาโรงแรม บ้านพัก และร้านอาหาร ถูกสร้างขึ้นมากมายติดกับถนนเลียบชายหาด และที่นี้คุณยังสามารถเดินเล่น ไร่เริ่มต้นปาล์มไปตามทางเดินเท้าเลียบชายหาด ที่เพิ่งสร้างเสร็จไปยังส่วนของพญา ที่เป็นที่ยุติกันดีว่าถนนสายสองพญา ซึ่งมีโรงแรม แหล่งช้อปปิ้ง คลับ บาร์ และสำนักงานตำรวจท่องเที่ยวตั้งอยู่พญาใต้ ถนนพญาใต้โค้งมากจากถนนเลียบชายหาด แหล่งชุมชนแถบนี้ถูกเรียกว่า "วอล์คกิ้ง สตรีท (Walking Street)" เขตเดินเท้านี้เพิ่งสร้างเสร็จเมื่อไม่นานมานี้ จะนำนักท่องเที่ยวไปยังร้านค้าเล็กๆ มากมาย ซึ่งบริการ ร้านขายเสื้อผ้า ร้านขายเครื่องกีฬา ร้านขายเครื่องประดับ และร้านขายของที่ระลึก ที่นี้ยังมีบาร์มากมาย และยังมีร้านอาหารทะเล ซึ่งส่วนใหญ่จะสร้างยื่นลงไปในทะเลเพื่อเพิ่มบรรยากาศในการรับประทานอาหาร พญาใต้นั้นเก่าแก่และดูว่าวากกว่าส่วนอื่นๆ ของเมืองพญา คุณสามารถเดินทะเลสู่โรงแรมสยามเบชอร์ (Siam Bayshore) และถนนอัฐจินดา ซึ่งเป็นสัญลักษณ์ ของเขตแดนเมืองพญาใต้ เดินไปตามซอยเล็ก ๆ โดยไม่ต้องสนใจว่ามันจะเล็กซึกแคไหนแต่มันจะนำทางคุณสู่ถนนพระตำหนักซึ่งเป็นด้านหลังของพญาและนำไปสู่ ถนนพญาสายสอง หาดจอมเทียน รอบๆ หาดจอมเทียนก็เหมือนกับหลายๆ ที่ในประเทศไทยซึ่งคุณจะได้เจอการสะกดคำที่แตกต่างกันของคำว่า "Jomtien" หาดหกกิโลเมตรของหาดจอมเทียนถูกแบ่ง จากส่วนอื่นๆ ในเมืองพญาด้วยเนินเขาด้านหลังของพญาใต้ เมื่อขับรถผ่านเนินเขา และผ่านพระพุทธรูปใหญ่ รวมทั้งโรงแรมรอยัลคิลิป ก็จะลงมาสู่หาดที่ค่อนข้างเงียบ หาดนั้นก็คือหาดจอมเทียน ชายหาดนี้เป็นสถานที่ที่เป็นที่นิยมของกีฬาทางน้ำ เนื่องจากพื้นที่แถวนี้อากาศที่บริสุทธิ์ ซึ่งถูกพัดมาจากอ่าวไทย และทะเลที่หาดนี้ยังมีความ คับคั่งของเรื่อนน้อยกว่าที่อ่าวพญา นอกจากนี้หาดจอมเทียนยังเป็นที่สำหรับพักผ่อนหย่อนใจโดยการอาบแดด

คณะผู้ดำเนินงาน

ที่ปรึกษา

๑. ว่าที่พันตรี วานิช สมชาติ	ผู้อำนวยการวิทยาลัยเทคนิคพัทลุง
๒. นางสาวลักษณ บัญบำรุง	รองผู้อำนวยการ ฝ่ายแผนงานและความร่วมมือ
๓. นายพงศ์สรณ์ บวรสุขวัฒน์	รองผู้อำนวยการ ฝ่ายบริหารทรัพยากร
๓. นางนันทวัน เทียงธรรม	รองผู้อำนวยการ ฝ่ายวิชาการ
๔. นายสถาพร อุ่นเรือนงาม	รองผู้อำนวยการ ฝ่ายพัฒนากิจการนักเรียน นักศึกษา

ผู้ให้ข้อมูล

๑. นางสาวมณีรัตน์ บัวคำ	หัวหน้างานบุคลากร
๒. นายสง่า คำคำ	หัวหน้างานทะเบียน
๓. นางอารีรัตน์ เสียงเพราะ	หัวหน้างานพัสดุ
๔. ว่าที่ร้อยตรีอรุณสิทธิ์ จูปราง	หัวหน้างานหลักสูตรการเรียนการสอน
๕. นางสาวขวัญตา บุญประเสริฐ	หัวหน้างานวางแผนและงบประมาณ
๖. นางสาวชัญญาภรณ์ นาชัยทอง	หัวหน้างานอาชีวศึกษาระบบทวิภาคี
๗. นายนที ลอยเมฆ	หัวหน้างานอาคารสถานที่

คณะผู้จัดทำข้อมูลสถานศึกษา

๑. นายสง่า	คำคำ	ที่ปรึกษางานศูนย์ข้อมูลสารสนเทศ
๒. นายบอย	โคตรภักดี	หัวหน้างานศูนย์ข้อมูลสารสนเทศ
๓. นายเชษฐา	ไตรยจันทร์	ผู้ช่วยหัวหน้างานศูนย์ข้อมูลสารสนเทศ
๔. นายภาณุมาศ	พุมมา	ผู้ช่วยหัวหน้างานศูนย์ข้อมูลสารสนเทศ
๕. นายเดชา	เฉยพันธ์	ผู้ช่วยหัวหน้างานศูนย์ข้อมูลสารสนเทศ
๖. นายจเร	จันทร์สา	ผู้ช่วยหัวหน้างานศูนย์ข้อมูลสารสนเทศ
๗. นางกาญจนา	ปางชาติ	เจ้าหน้าที่งานศูนย์ข้อมูลสารสนเทศ