ข้อมูลสถานศึกษา
ประจำปีงบประมาณ ๒๕๖๔

คำนำ

เอกสารเล่มนี้ได้จัดทำขึ้นโดยงานศูนย์ข้อมูลสารสนเทศ วิทยาลัยเทคนิคพัทยา ซึ่งคณะผู้จัดทำได้ปรับลดข้อมูลบางส่วนและเพิ่มเติมส่วนที่พิจารณาแล้วเห็นว่าจะเป็นประโยชน์ในการเก็บบันทึกไว้เป็นหลักฐาน หรือ พื้นฐานในการค้นคว้าต่อไป ข้อมูลที่ได้นำมาบรรจุไว้มีทั้งหมด ๙ ส่วน ได้แก่ ข้อมูลพื้นฐานของวิทยาลัยเทคนิคพัทยา ข้อมูลบุคลากร ข้อมูลนักเรียน-นักศึกษา ข้อมูลหลักสูตรการเรียน ข้อมูลงบประมาณการศึกษา ข้อมูลอาคารสถานที่ ข้อมูลสถานประกอบการ ข้อมูลครุภัณฑ์และข้อมูลทางสังคม ซึ่งเป็นข้อมูลที่ได้รับความอนุเคราะห์จากงานต่างๆ ที่เป็นเจ้าของเรื่องทั้งในและนอกวิทยาลัยฯ

งานศูนย์ข้อมูลสารสนเทศ วิทยาลัยเทคนิคพัทยา ขอขอบคุณทุกท่านที่ได้ให้ความอนุเคราะห์ข้อมูลทั้งแนะนำสิ่งที่จะเป็นประโยชน์ในการจัดทำเอกสาร หวังว่าข้อมูลเหล่านี้ จะเป็นพื้นฐานที่ดีในการพัฒนา กำหนดทิศทาง จัดการศึกษาให้แก่เยาวชนของชาติได้อย่างถูกต้องเหมาะสม และรวดเร็ว

งานศูนย์ข้อมูลสารสนเทศ
ฝ่ายแผนงานและความร่วมมือ
วิทยาลัยเทคนิคพัทยา

สารบัญ

หน้า

คำนำ

สารบัญ

ส่วนที่ ๑ ข้อมูลสถานศึกษา ๔

- ประวัติวิทยาลัยเทคนิคพัทยา
- คณะผู้บริหารสถานศึกษาวิทยาลัยเทคนิคพัทยา
- โครงสร้างการบริหารสถานศึกษา

ส่วนที่ ๒ ข้อมูลบุคลากร ๒๙

- อัตราบุคลากรในวิทยาลัยเทคนิคพัทยา
- ผู้บริหารสถานศึกษา
- ข้าราชการครู
- พนักงานราชการ
- ครูอัตราจ้าง
- ลูกจ้างชั่วคราว (เจ้าหน้าที่ธุรการ)
- ลูกจ้างชั่วคราว (พนักงานขับรถ)
- ลูกจ้างชั่วคราว (นักการภารโรง)

ส่วนที่ ๓ ข้อมูลหลักสูตรการเรียนการสอน ๖๖

- ข้อมูลหลักสูตรการเรียนการสอน ประจำปีงบประมาณ ๒๕๖๔

ส่วนที่ ๔ ข้อมูลนักเรียน นักศึกษา ๖๙

- ข้อมูลนักเรียน นักศึกษา ประจำปีงบประมาณ ๒๕๖๔

ส่วนที่ ๕ ข้อมูลครุภัณฑ์ ๗๑

- ข้อมูลครุภัณฑ์ ประจำปีงบประมาณ ๒๕๖๔

ส่วนที่ ๖ ข้อมูลงบประมาณ ๗๓

- ข้อมูลงบประมาณ ประจำปีงบประมาณ ๒๕๖๔

ส่วนที่ ๗ ข้อมูลสถานประกอบการ ๗๖

- สรุปจำนวนนักเรียน นักศึกษาเข้าศึกษางานในสถานประกอบการ ภาคเรียน ๑/๒๕๖๔

ส่วนที่ ๘ ข้อมูลอาคารสถานที่ ๑๑๔

- ข้อมูลอาคารสถานที่ของวิทยาลัยเทคนิคพัทยา

ส่วนที่ ๙ ข้อมูลทางสังคม ๑๒๙

- ข้อมูลทางเศรษฐกิจ
- ข้อมูลทางตลาดแรงงาน
- ข้อมูลจังหวัดชลบุรี
- ประวัติความเป็นมาของเมืองพัทยา

คณะผู้ดำเนินงาน ๑๓๘

ส่วนที่ ๑ ข้อมูลสถานศึกษา

ประวัติความเป็นมาของวิทยาลัยเทคนิคพัทยา

วิทยาลัยเทคนิคพัทยา เดิมชื่อ วิทยาลัยการอาชีพบางละมุง เป็นสถานศึกษาในสังกัดสำนักงานคณะกรรมการการอาชีวศึกษา กระทรวงศึกษาธิการ จัดตั้งขึ้นเมื่อวันที่ ๕ กรกฎาคม พ.ศ. ๒๕๓๖ โดยได้รับการสนับสนุนส่งเสริมการก่อสร้างวิทยาลัยการอาชีพบางละมุงและอุปกรณ์การศึกษาจากพระครูวิมลภาณ เจ้าคณะตำบลนาเกลือ ธรรมยุต กรมอาชีวศึกษา (ในขณะนั้น) ได้แต่งตั้งนายบรรพต ศิริพัลลภ เป็นผู้ประสานงานจัดตั้งวิทยาลัยการอาชีพบางละมุง ได้ดำเนินการและพัฒนาขึ้นมาเป็นลำดับดังนี้พ.ศ. ๒๕๓๖ ได้รับประกาศจัดตั้งเป็น วิทยาลัยการอาชีพบางละมุง

พ.ศ. ๒๕๓๗ เริ่มก่อสร้างอาคารเรียน อาคารปฏิบัติการ

พ.ศ. ๒๕๓๙ เปิดรับนักเรียน นักศึกษารุ่นแรกหลักสูตรประกาศนียบัตรวิชาชีพ (ปวช.)

ในระบบการเรียนปกติ ๔ สาขาวิชา คือสาขาวิชาช่างยนต์สาขาวิชาช่างไฟฟ้า สาขาวิชาช่างอิเล็กทรอนิกส์ และสาขาวิชาพณิชยการ

พ.ศ. ๒๕๔๐ เปิดรับนักเรียน นักศึกษา อาชีวศึกษาระบบทวิภาคี หลักสูตรประกาศนียบัตรวิชาชีพ (ปวช.) ๒ สาขาวิชา คือ สาขาวิชาช่างยนต์และสาขาวิชาช่างไฟฟ้า

พ.ศ. ๒๕๔๒ เปิดรับสมัครนักเรียน นักศึกษา หลักสูตรประกาศนียบัตรวิชาชีพชั้นสูง (ปวส.)รุ่นแรก ๑ สาขาวิชา คือ สาขาวิชาพณิชยการ (การบัญชี) และเปิดรับนักเรียน นักศึกษา หลักสูตรประกาศนียบัตรวิชาชีพ (ปวช.) สาขาวิชาพณิชยการ (การขาย)

พ.ศ. ๒๕๔๓ เปิดรับนักเรียน นักศึกษา หลักสูตรประกาศนียบัตรวิชาชีพ (ปวช.) และนักเรียนนักศึกษาหลักสูตรประกาศนียบัตรวิชาชีพชั้นสูง (ปวส.) เพิ่ม ดังนี้

- หลักสูตร ปวช. ๒ สาขาวิชา คือ สาขาวิชาช่างเชื่อมโลหะและสาขาวิชาคหกรรม (ผ้าและเครื่องแต่งกาย)
- หลักสูตร ปวส. ๕ สาขาวิชา คือ สาขาวิชาช่างยนต์ สาขาวิชาช่างไฟฟ้า สาขาวิชาช่างอิเล็กทรอนิกส์และสาขาวิชาพณิชยการ (คอมพิวเตอร์ธุรกิจ) และการตลาด

พ.ศ. ๒๕๔๕ เปิดสาขาวิชาการโรงแรมและการท่องเที่ยว ระดับ ปวช.

พ.ศ. ๒๕๔๗ เปิดสาขาวิชาการโรงแรมและบริการ ระดับ ปวส.

พ.ศ. ๒๕๕๑ เปิดรับนักเรียน นักศึกษาหลักสูตรประกาศนียบัตรวิชาชีพ (ปวช.) และนักเรียนนักศึกษาหลักสูตรประกาศนียบัตรวิชาชีพชั้นสูง (ปวส.) เพิ่มดังนี้

- หลักสูตร ปวช. สาขาวิชา คือ สาขาวิชาเทคโนโลยีคอมพิวเตอร์ สาขางาน เทคนิคคอมพิวเตอร์
- หลักสูตร ปวส. สาขาวิชา คือ สาขาวิชาเทคโนโลยีคอมพิวเตอร์ สาขางาน คอมพิวเตอร์ฮาร์ดแวร์ สาขางานคอมพิวเตอร์ซอฟแวร์

พ.ศ. ๒๕๕๑ เปิดรับนักเรียน นักศึกษา หลักสูตรประกาศนียบัตรวิชาชีพ (ปวช.) สาขาวิชา คือ สาขาเครื่องมือกลและซ่อมบำรุง สาขางานเครื่องมือกล

พ.ศ. ๒๕๕๒ เปิดรับนักเรียน นักศึกษา หลักสูตรประกาศนียบัตรวิชาชีพ (ปวช.) ประเภทวิชาพาณิชยกรรม สาขาวิชาพณิชยกรรม (ธุรกิจค้าปลีก) เปิดมาจนถึงปัจจุบัน

พ.ศ. ๒๕๕๖ เปลี่ยนชื่อวิทยาลัยการอาชีพบางละมุง เป็น “วิทยาลัยเทคนิคพัทยา” เมื่อวันที่ ๑๔ กุมภาพันธ์ พ.ศ. ๒๕๕๖ และประกาศใช้หลักสูตรประกาศนียบัตรวิชาชีพ พุทธศักราช ๒๕๕๖ เมื่อวันที่ ๒๑ พฤษภาคม พ.ศ. ๒๕๕๖

พ.ศ.๒๕๖๓ วิทยาลัยเทคนิคพัทยา ได้รับรางวัลสถานศึกษารางวัลพระราชทาน ระดับอาชีวศึกษา ประเภทสถานศึกษาขนาดใหญ่ ประจำปีการศึกษา ๒๕๖๓

เครื่องหมายและความหมายของวิทยาลัยเทคนิคพัทยา

ตราสัญลักษณ์สถาบัน ประกอบด้วยเสมาธรรมจักรอยู่ภายใต้กรอบวงกลมสองชั้น รอบเสมาธรรมจักรจารึกอักษร ทุ ส นิ ม มีข้อความด้านบนเป็นชื่อวิทยาลัยเทคนิคพัทยา ด้านล่างเขียนว่า PATTAYA TECHNICAL COLLEGE

ทุ ส นิ ม หมายความว่า อริยสัจ ๔ สัจธรรมของพระพุทธเจ้า

(๑) ทุ หมายความว่า ทุกข์ ความไม่สบายกายสบายใจ

(๒) ส หมายความว่า สมุทัย สาเหตุแห่งความทุกข์อันเนื่องมาจากความดิ้นรนทะยานอยาก

(๓) นิ หมายความว่า นิโรธ ความดับทุกข์ ดับตัณหา ดับความดิ้นรนทะยานอยาก

(๔) ม หมายความว่า อริยมรรค ๘ ทางปฏิบัติที่ก่อให้เกิดการดับทุกข์ ได้แก่ ความเห็นธรรม ความคิดชอบ วาจาชอบ กระทำชอบ เลี้ยงชีพชอบ พยายามชอบ ระลึกชอบ และตั้งจิตมั่นชอบ

สีประจำวิทยาลัยเทคนิคพัทยา

สีขาว – สีน้ำเงิน

ต้นไม้ประจำวิทยาลัยเทคนิคพัทยา

สุพรรณิการ์ ชื่อสามัญเรียก Yellow Cotton Tree เป็นไม้ยืนต้นผลัดใบ สูง ๕-๑๐ เมตร มีถิ่นกำเนิดในอินเดียทางตะวันตกเฉียงเหนือของภูเขาหิมาลัย และเป็นไม้พื้นเมืองของพม่าด้วย ในศรีลังกามักปลูกบริเวณพระอุโบสถ เป็นดอกไม้บูชาพระ ในเมืองไทยทางเหนือ เรียกว่า ฝ้ายคำ นำเข้ามาประเทศไทยกว่า ๕๐ ปีมาแล้ว เปลือกต้นสีน้ำตาลเทา ใบ เป็นใบเดี่ยวรูปฝ่ามือ มี ๕ แฉก ปลายใบแฉกแหลม โคนใบเว้า ขอบใบเป็นคลื่น ออกเวียนสลับกัน ออกดอกเป็นช่อที่ปลายกิ่งสีเหลือง ดอกออกเป็นกระจุกแน่นที่ปลายกิ่งและบานพร้อมๆกัน ไม่มีกลิ่น ขณะออกดอกจะสลัดใบหมด กลีบดอกสีเหลืองสด เกสรเหลือง ผล เป็นรูปไข่กลับ เมื่อแห้งเมล็ดสีน้ำตาล มีปุยสีขาวคล้ายปุยฝ้ายหุ้มเมล็ด มีทั้งกลีบเดี่ยวและกลีบซ้อน ดอกมักบานในช่วงหน้าหนาวเริ่มเดือนธันวาคม ถึงกุมภาพันธ์ของทุกปี สุพรรณิการ์มีปลูกในพื้นที่วิทยาลัยการอาชีพบางละมุง เมื่อปี พ.ศ. ๒๕๔๐ โดย ผู้อำนวยการ นายบรรพต ศิริพัลลภ ผู้อำนวยการท่านแรกของวิทยาลัย

วิสัยทัศน์

เป็นองค์กรแห่งการเรียนรู้ ควบคู่คุณธรรม สร้างนวัตกรรม นำเทคโนโลยีที่ทันสมัย

เอกลักษณ์

ผลิตช่างเทคนิคและนักบริการวิชาชีพ

อัตลักษณ์

มีจิตบริการ

รายนามผู้บริหารสถานศึกษา วิทยาลัยเทคนิคพัทยา

รายนามผู้อำนวยการสถานศึกษา อดีต – ปัจจุบัน

ลำดับ	ชื่อ-สกุล		ตำแหน่ง	ปี พ.ศ.
๑	นายบรรพต	ศิริพัลลภ	ผู้อำนวยการ	พ.ศ. ๒๕๓๖ - ๒๕๔๐
๒	นายวัลลภ	สายพาณิชย์	ผู้อำนวยการ	พ.ศ. ๒๕๔๐ - ๒๕๔๕
๓	นายสมคิด	อ่วมเพ็ง	ผู้อำนวยการ	พ.ศ. ๒๕๔๖ - ๒๕๔๗
๔	นายวินิจ	พงษ์ประจักษ์	ผู้อำนวยการ	พ.ศ. ๒๕๔๗ - ๒๕๕๐
๕	นายจิระ	เฉลิมศักดิ์	ผู้อำนวยการ	พ.ศ. ๒๕๕๐ - ๒๕๕๔
๖	นายปริวัฒน์	ถานิสโร	ผู้อำนวยการ	พ.ศ. ๒๕๕๔ - ๒๕๕๘
๗	นายศักดิ์ชัย	ธีระประทีป	ผู้อำนวยการ	พ.ศ. ๒๕๕๙ - ๒๕๕๙
๘	ว่าที่ร้อยตรี ดร.ชาติชาย	ตลุนจันทร์	ผู้อำนวยการ	พ.ศ. ๒๕๕๙ - ๒๕๖๒
๙	ว่าที่พันตรี ดร.วานิช	สมชาติ	ผู้อำนวยการ	พ.ศ. ๒๕๖๒ - ปัจจุบัน

รายนามรองผู้อำนวยการสถานศึกษา อดีต – ปัจจุบัน

ลำดับ	ชื่อ-สกุล		ตำแหน่ง	ปี พ.ศ.
๑	นายประสิทธิ์	สุขพูนผล	รองผู้อำนวยการ	พ.ศ. ๒๕๓๘ – ๒๕๔๐
๒	นายไพรัช	วรรณศิริลักษณ์	รองผู้อำนวยการ	พ.ศ. ๒๕๓๘ – ๒๕๔๐
๓	นายธนรัตน์	ทองหยัด	รองผู้อำนวยการ	พ.ศ. ๒๕๓๙ - ๒๕๕๖
๔	นายจินดาพล	เปรมศรี	รองผู้อำนวยการ	พ.ศ. ๒๕๔๐ - ๒๕๔๔
๕	นายบุญเลิศ	หมัตตะทวี	รองผู้อำนวยการ	พ.ศ. ๒๕๔๐ - ๒๕๔๕
๖	นายสมบัติ	อ่ำสาริกา	รองผู้อำนวยการ	พ.ศ. ๒๕๔๒ - ๒๕๕๕
๗	นายพรชัย	ค่ายใส	รองผู้อำนวยการ	พ.ศ. ๒๕๔๔ - ๒๕๕๐
๘	นายธวัชชัย	มากมณี	รองผู้อำนวยการ	พ.ศ. ๒๕๔๔ - ๒๕๔๗
๙	นางอารีย์	พงษ์สมบูรณ์	รองผู้อำนวยการ	พ.ศ. ๒๕๕๐ - ๒๕๕๒
๑๐	นายวิทยา	อินสว่าง	รองผู้อำนวยการ	พ.ศ. ๒๕๕๐ – ๒๕๖๑
๑๑	นางทองใบศรี	อินสว่าง	รองผู้อำนวยการ	พ.ศ. ๒๕๕๒ - ๒๕๕๕
๑๒	นางนพพร	สุรินทร์	รองผู้อำนวยการ	พ.ศ. ๒๕๕๕ – ๒๕๕๙
๑๓	นายศิรเมศร์	พัชราอริยธรณ์	รองผู้อำนวยการ	พ.ศ. ๒๕๕๖ – ๒๕๕๙
๑๔	นายนิทัศน์	วีระโพธิ์ประสิทธิ์	รองผู้อำนวยการ	พ.ศ. ๒๕๕๖ – ๒๕๕๙
๑๕	นายณรงค์	สุขเจริญ	รองผู้อำนวยการ	พ.ศ. ๒๕๕๙ – ๒๕๖๑
๑๖	นางสุจาริน	แพงภูงา	รองผู้อำนวยการ	พ.ศ. ๒๕๖๑ – ๒๕๖๓
๑๗	นายเรืองยศ	รัตนพงษ์	รองผู้อำนวยการ	พ.ศ. ๒๕๖๑ – ๒๕๖๓
๑๘	นางเสาวลักษณ์	บุญบำรุง	รองผู้อำนวยการ	พ.ศ. ๒๕๖๐ – ปัจจุบัน

๑๙	นายพงศ์สรณ์	บวรสุขวัฒน์	รองผู้อำนวยการ	พ.ศ. ๒๕๖๐ – ปัจจุบัน
๒๐	นางนันทวัน	เที่ยงธรรม	รองผู้อำนวยการ	พ.ศ. ๒๕๖๓ – ปัจจุบัน
๒๑	นายบดีรัฏฐ์	ฐิติวิชญ์ภูวเสฏฐ์	รองผู้อำนวยการ	พ.ศ. ๒๕๖๓ – ปัจจุบัน

รายนามผู้บริหาร สถานศึกษาวิทยาลัยวิทยาลัยเทคนิคพัทยา

ลำดับ	ชื่อ-สกุล		ตำแหน่ง	ปี พ.ศ.
๑	ว่าที่พันตรีวานิช	สมชาติ	ผู้อำนวยการ	พ.ศ. ๒๕๖๒ – ปัจจุบัน
๒	นางเสาวลักษณ์	บุญบำรุง	รองผู้อำนวยการ	พ.ศ. ๒๕๖๐ – ปัจจุบัน
๓	นายพงศ์สรณ์	บวรสุขวัฒน์	รองผู้อำนวยการ	พ.ศ. ๒๕๖๐ – ปัจจุบัน
๔	นางนันทวัน	เที่ยงธรรม	รองผู้อำนวยการ	พ.ศ. ๒๕๖๓ – ปัจจุบัน
๕	นายบดีรัฏฐ์	ฐิติวิชญ์ภูวเสฏฐ์	รองผู้อำนวยการ	พ.ศ. ๒๕๖๓ – ปัจจุบัน

เกียรติประวัติสำคัญที่ได้รับ

ผลงานดีเด่นของนักเรียน นักศึกษา

ปี พ.ศ.	ผลงาน
๒๕๔๗	๑. **ได้รับโล่แสดงความขอบคุณ** ที่ให้ความร่วมมือและสนับสนุน โครงการ บูรณาการพันธกิจและทรัพยากร เพื่อเพิ่มขีดความสามารถของอุตสาหกรรม เป้าหมายยุค ICT โปรแกรมสร้างผู้เชี่ยวชาญจากครูเทคโนโลยีการผลิต (Expert Plus) ๒. **ได้รับโล่เกียรติคุณ** นำนักเรียน นักศึกษา เข้าร่วมโครงการ (รักษ์โลก รักธรรมชาติ ร่วมใจต้านภัยยาเสพติด) เพื่อนช่วยเพื่อน ณ กองพันสะเทิ้นน้ำสะเทิ้นบก กองพลนาวิกโยธิน กองทัพเรือ อ.สัตหีบ จ.ชลบุรี
๒๕๔๘	๑. **ได้รับรางวัลชนะเลิศ** การประกวดผู้อ่านข่าวภาษาอังกฤษ ในงานประชุมวิชาชีพภาคตะวันออกและกรุงเทพมหานคร ๒. **ได้รับรางวัลรองชนะเลิศอันดับ ๒** การแข่งขันกีฬารักบี้ฟุตบอลอาชีวศึกษา โครงการกีฬาอาชีวศึกษามุ่งสู่ทีมชาติ สำนักงานคณะกรรมการการอาชีวศึกษา ร่วมกับสมาคมรักบี้ฟุตบอลแห่งประเทศไทยในพระบรมราชูปถัมภ์ ๓. **ได้รับรางวัลรองชนะเลิศ** การประกวดสิ่งประดิษฐ์ของคนรุ่นใหม่ ประเภทที่ ๔ สิ่งประดิษฐ์เพื่อเพิ่มประสิทธิภาพการใช้พลังงาน ระดับภาคตะวันออก-กรุงเทพฯ ประจำปีการศึกษา ๒๕๔๘ ๔. **ได้รับรางวัลชมเชย** การประกวดสิ่งประดิษฐ์ของคนรุ่นใหม่ ประเภทที่ ๔ สิ่งประดิษฐ์เพื่อเพิ่มประสิทธิภาพการใช้พลังงานระดับชาติ การประกวด สิ่งประดิษฐ์ ของคนรุ่นใหม่เทิดไท้มหาราชันย์ ประจำปีการศึกษา ๒๕๔๘
๒๕๔๙	๑. **ได้รับทุนการศึกษาอัจฉริยะอาชีวะ** บริษัท TOYOTA เป็นผู้มอบทุนการศึกษา และพัฒนาจักรยานพลังงานแสงอาทิตย์ - ออกอากาศทางสถานีโทรทัศน์ช่อง ๙ รายการอัจฉริยะอาชีวะกับ TOYOTA - ออกอากาศทางสถานีโทรทัศน์ช่อง ๓ รายการข่าวเด็ด - ออกอากาศทางสถานีโทรทัศน์ช่อง ITV ๒. **ได้รับรางวัลรองชนะเลิศ** การประกวดร้องเพลงไทยสากลระดับมัธยมศึกษา โครงการส่งเสริมเยาวชนห่างไกลยาเสพติด ณ ศูนย์คอมพิวเตอร์สตาร์ ๓. **ได้รับรางวัลรองชนะเลิศ** การแข่งขัน Cheer Leader Championship ๒๐๐๖ ระดับมัธยมศึกษาตอนปลาย โครงการ To Be Number One งานป้องกัน และบำบัดการติดสารเสพติด
๒๕๕๐	๑. **ได้รับรางวัลชนะเลิศ** การประกวดโครงงานวิทยาศาสตร์ ประเภททดลอง ระดับอาชีวศึกษาจังหวัดชลบุรี พุทธศักราช ๒๕๕๐ ชื่อโครงการน้ำมะพร้าวอ่อน มีผลต่อการงอกของเมล็ดผักขม

	๒. **ได้รับรางวัลชนะเลิศ** การประกวดโครงงานวิทยาศาสตร์ ประเภทสิ่งประดิษฐ์ ระดับอาชีวศึกษาจังหวัดชลบุรี พุทธศักราช ๒๕๕๐ ชื่อโครงการชุดไฟฟ้าอเนกประสงค์แบบพอเพียง ๓. **ได้รับรางวัลรองชนะเลิศอันดับ ๑** การประกวดสิ่งประดิษฐ์ของคนรุ่นใหม่ กลุ่มอาชีวศึกษา จังหวัดชลบุรี จังหวัดฉะเชิงเทรา ประจำปีการศึกษา ๒๕๕๐ ประเภทสิ่งประดิษฐ์เพื่อพัฒนาคุณภาพชีวิต ๔. **ได้รับรางวัลรองชนะเลิศอันดับ ๑** การประกวดสิ่งประดิษฐ์ของคนรุ่นใหม่ กลุ่มอาชีวศึกษา จังหวัดชลบุรี จังหวัดฉะเชิงเทรา ประจำปีการศึกษา ๒๕๕๐ ประเภทผลิตภัณฑ์สำเร็จรูป ๕. **ได้รับรางวัลรองชนะเลิศอันดับ ๓** การประกวดสิ่งประดิษฐ์ของคนรุ่นใหม่ กลุ่มอาชีวศึกษา จังหวัดชลบุรี จังหวัดฉะเชิงเทรา ประจำปีการศึกษา ๒๕๕๐ ประเภทผลิตภัณฑ์สำเร็จรูป
๒๕๕๑	๑. **ได้รับรางวัลชนะเลิศ** การประกวดร้องเพลงไทยสากล ระดับอาชีวศึกษา จังหวัดชลบุรี ๒. **ได้รับรางวัลชนะเลิศ** ประเภทกีฬาฟุตซอลหญิง ในการแข่งขันกีฬาอาชีวศึกษา ระดับอาชีวศึกษาจังหวัดชลบุรี ๓. **ได้รับรางวัลรองชนะเลิศอันดับ ๑** ประเภทกีฬาฟุตซอลหญิง ในการแข่งขัน อาชีวศึกษา ระดับภาคตะวันออกและกรุงเทพฯ ณ จังหวัดชลบุรี ๔. **ได้รับรางวัลรองชนะเลิศอันดับ ๓** ประเภทกีฬาตะกร้อหญิงทีมเดี่ยวหญิง ในการแข่งขันกีฬาอาชีวศึกษา ระดับอาชีวศึกษาจังหวัดชลบุรี ๕. **ได้รับรางวัลชนะเลิศ** ประเภทกีฬาตะกร้อทีมเดี่ยวหญิง ในการแข่งขัน กีฬาอาชีวศึกษา ระดับภาคตะวันออกและกรุงเทพฯ ณ จังหวัดจันทบุรี ๖. **ได้รับรางวัลชนะเลิศ** ประเภทกีฬาตะกร้อทีมชุดหญิง ในการแข่งขันกีฬา อาชีวศึกษา ระดับภาคตะวันออกและกรุงเทพฯ ณ จังหวัดจันทบุรี ๗. **ได้รับรางวัลชนะเลิศ** ประเภทกีฬาตะกร้อทีมเดี่ยวชาย ในการแข่งขันกีฬา อาชีวศึกษา ระดับอาชีวศึกษาจังหวัดชลบุรี ๘. **ได้รับรางวัลชนะเลิศ** ประเภทกีฬาตะกร้อทีมชุดชาย ในการแข่งขันกีฬา อาชีวศึกษา ระดับภาคตะวันออกและกรุงเทพฯ ณ จังหวัดจันทบุรี ๙. **ได้รับรางวัลชนะเลิศ** ประเภทกีฬากระโดดไกล ในการแข่งขันกีฬาอาชีวศึกษา ระดับอาชีวศึกษาจังหวัดชลบุรี ๑๐. **ได้รับรางวัลชนะเลิศ** ประเภทกีฬากระโดดไกล ในการแข่งขันกีฬาอาชีวศึกษา ระดับภาคตะวันออกและกรุงเทพฯ ณ จังหวัดจันทบุรี ๑๑. **ได้รับได้รับรางวัลชนะเลิศ** ประเภทกีฬากระโดดไกล ในการแข่งขันกีฬา อาชีวศึกษา จังหวัดนครราชสีมา ๑๒. **ได้รับรางวัลชนะเลิศ** ประเภทกีฬาเขย่งก้าวกระโดด ในการแข่งขันอาชีวศึกษา ระดับอาชีวศึกษาจังหวัดชลบุรี ๑๓. **ได้รับรางวัลชนะเลิศ** ประเภทกีฬาเขย่งก้าวกระโดด ในการแข่งขันกีฬา อาชีวศึกษา ระดับภาคตะวันออกและกรุงเทพฯ ณ จังหวัดจันทบุรี ๑๔. **ได้รับรางวัลชนะเลิศ** ประเภทกีฬาวิ่งข้ามรั้ว ๑๑๐ เมตร ในการแข่งขัน กีฬาอาชีวศึกษา ระดับอาชีวศึกษาจังหวัดชลบุรี

	๑๕. **ได้รับรางวัลชนะเลิศ** ประเภทกีฬาวิ่งข้ามรั้ว ๑๑๐ เมตร ในการแข่งขัน กีฬาอาชีวศึกษา ระดับภาคตะวันออกและกรุงเทพฯ ณ จังหวัดจันทบุรี ๑๖. **ได้รับรางวัลชนะเลิศ** ประเภทกีฬาวอลเลย์บอลชายหาดหญิง ในการแข่งขันกีฬาอาชีวศึกษา ระดับอาชีวศึกษาจังหวัดชลบุรี ๑๗. **ได้รับรางวัลชนะเลิศ** ประเภทกีฬาวอลเลย์บอลชายหาดหญิง ในการแข่งขัน กีฬา อาชีวศึกษา ระดับภาคตะวันออกและกรุงเทพฯ ณ จังหวัดจันทบุรี ๑๘. **ได้รับรางวัลชนะเลิศ** ประเภทกีฬากอล์ฟบุคคลหญิง ในการแข่งขันกีฬา อาชีวศึกษา ระดับ อาชีวศึกษาจังหวัดชลบุรี ๑๙. **ได้รับรางวัลชนะเลิศ** ประเภทกีฬากอล์ฟบุคคลหญิง ในการแข่งขันกีฬา อาชีวศึกษา ระดับ ภาคตะวันออกและกรุงเทพฯ ณ จังหวัดชลบุรี ๒๐. **ได้รับรางวัลรองชนะเลิศอันดับ ๒** ประเภทกีฬากอล์ฟบุคคลหญิง ในการแข่งขันกีฬา อาชีวศึกษา ระดับชาติ ณ จังหวัดนครราชสีมา ๒๑. **ได้รับรางวัลชนะเลิศ** ประเภทกีฬากอล์ฟทีมหญิง ในการแข่งขันกีฬาอาชีวศึกษา ระดับภาค ตะวันออกและกรุงเทพฯ ณ จังหวัดชลบุรี ๒๒. **ได้รับรางวัลรองชนะเลิศอันดับ ๑** ประเภทกีฬากอล์ฟทีมหญิง ในการแข่งขัน กีฬา อาชีวศึกษา ระดับชาติ ณ จังหวัดนครราชสีมา
๒๕๕๒	๑. **ได้รับรางวัลชนะเลิศ** ประเภทกีฬาหมากล้อมหญิงเดี่ยว ในการแข่งขัน หมากล้อม อาชีวศึกษามุ่งสู่พัฒนาระดับ (V – GO 9) ครั้งที่ ๙ ระดับอาชีวศึกษา จังหวัดชลบุรี ๒. **ได้รับรางวัลชนะเลิศ** ประเภทกีฬาหมากล้อมชายเดี่ยว ในการแข่งขันกีฬา หมากล้อม อาชีวศึกษามุ่งสู่พัฒนาระดับ (V – GO 9) ครั้งที่ ๙ ระดับอาชีวศึกษา จังหวัดชลบุรี ๓. **ได้รับรางวัลชนะเลิศอันดับ ๓** ประเภทกีฬาหมากล้อมประเภทคู่ในการแข่งขัน กีฬาหมาก ล้อมอาชีวศึกษามุ่งสู่พัฒนาระดับ (V – GO 9) ครั้งที่ ๙ ระดับอาชีวศึกษาจังหวัดชลบุรี ๔. **ได้รับรางวัลชนะเลิศอันดับ ๒** ประเภทกีฬาหมากล้อมประเภททีม ในการแข่งขัน กีฬาหมาก ล้อมอาชีวศึกษามุ่งสู่พัฒนาระดับ (V – GO 9) ครั้งที่ ๙ ระดับอาชีวศึกษาจังหวัดชลบุรี ๕. โครงการวิทยาศาสตร์ ระดับภาค **ได้รับรางวัลชมเชยอันดับ ๓** โคมไฟ LED จากพลังงาน แสงอาทิตย์ ระดับ ปวส. และ ระดับ อศจ. ได้รับรางวัลชนะเลิศ โคมไฟ LED จากพลังงาน แสงอาทิตย์ ระดับ ปวส. สิ่งประดิษฐ์ฯ ระดับภาค ได้รับรางวัลชนะเลิศอันดับ ๓ เครื่องเตือน ภัยอเนกประสงค์ ๖. **ได้รับรางวัลรองชนะเลิศ อันดับ ๒** การแข่งขันสุดยอดนักขายอาชีวะ
๒๕๕๓	๑. **ได้รับรางวัลรองชนะเลิศอันดับ ๑** นักร้องเพลงไทยสากลหญิง งานประชุมองค์การวิชาชีพ อาชีวศึกษาระดับชาติ ณ อาชีวศึกษาจังหวัดอุบลราชาธานี ๒. **ได้รับรางวัลรองชนะเลิศอันดับ ๓** การแข่งขันหุ่นยนต์อาชีวศึกษาระดับภาค ณ สนามกีฬา กลางจังหวัดเชียงราย ๓. **ได้รับโล่ที่ระลึก** งานเนื่องในโอกาส คณะนักศึกษาสาขาครุศาสตร์อุตสาหกรรม เยี่ยม สถานศึกษา ๔. **ได้รับรางวัลรองชนะเลิศอันดับ ๒** ประเภทกีฬาเซปักตะกร้อทีมเดี่ยวหญิง ในการแข่งขัน

	กีฬาเซปักตะกร้ออาชีวศึกษาจังหวัดชลบุรี ๕. **ได้รับรางวัลรองชนะเลิศอันดับ ๒** กีฬาหมากล้อมประเภทบุคคลชาย ในการแข่งขันกีฬาหมากล้อมอาชีวศึกษาจังหวัดชลบุรี ๖. **ได้รับรางวัลรองชนะเลิศอันดับ ๒** กีฬาหมากล้อมประเภทคู่ชาย ในการแข่งขัน กีฬาหมากล้อม อาชีวศึกษาจังหวัดชลบุรี ๗. **ได้รับรางวัลรองชนะเลิศอันดับ ๑** กีฬาหมากล้อมประเภททีมชาย ในการแข่งขัน กีฬาหมากล้อม อาชีวศึกษาจังหวัดชลบุรี ๘. **ได้รับรางวัลรองชนะเลิศอันดับ ๒** ประเภทสวยงาม ระดับประชาชนทั่วไป การประกวดประดิษฐ์กระทงฯ งานประเพณีลอยกระทงเมืองพัทยาประจำปี ๒๕๕๓ ๙. **ได้รับการคัดเลือกนักศึกษารางวัลพระราชทาน** ประจำปีการศึกษา ๒๕๕๓ จาก สมเด็จพระเทพรัตนราชสุดาฯ สยามบรมราชกุมารี ได้แก่ นายวรากร รักรวย นักศึกษาแผนกวิชาการตลาด ระดับ ปวส.
๒๕๕๔	๑. **ได้รับรางวัลรองชนะเลิศ** กีฬาฟุตซอลประเภททีมหญิง ระดับอาชีวศึกษาจังหวัดชลบุรี ๒. **ได้รับรางวัลรองชนะเลิศอันดับที่ ๒** กีฬาฟุตซอลประเภททีมชาย ระดับอาชีวศึกษาจังหวัดชลบุรี ๓. **ได้รับรางวัลรองชนะเลิศอันดับที่ ๑** กีฬาเซปักตะกร้อ ประเภททีมเดี่ยวหญิง ระดับอาชีวศึกษา จังหวัดชลบุรี ๔. **ได้รับรางวัลรองชนะเลิศอันดับที่ ๑** กีฬาเซปักตะกร้อ ประเภททีมเดี่ยวชาย ระดับอาชีวศึกษา จังหวัดชลบุรี ๕. **ได้รับรางวัลรองชนะเลิศ** กีฬาหมากล้อม ประเภทบุคคลหญิง ระดับอาชีวศึกษา จังหวัดชลบุรี ๖. **ได้รับรางวัลรองชนะเลิศอันดับที่ ๑** กีฬาหมากล้อม ประเภทบุคคลชาย ระดับอาชีวศึกษาจังหวัดชลบุรี ๗. **ได้รับรางวัลรองชนะเลิศอันดับที่ ๒** กีฬากรีฑา ประเภทลู่ ๘๐๐ เมตรชายและ รางวัลรองชนะเลิศอันดับที่ ๒ กีฬากรีฑา ประเภทลู่ ๔๐๐ เมตรชาย ระดับอาชีวศึกษาจังหวัดชลบุรี ๘. **ได้รับรางวัลรองชนะเลิศอันดับที่ ๒** กีฬากรีฑา ประเภทลานชาย ระดับอาชีวศึกษาจังหวัดชลบุรี ๙. **ได้รับรางวัลรองชนะเลิศอันดับที่ ๒** กีฬากรีฑา ประเภทขว้างจักรชาย ระดับอาชีวศึกษาจังหวัดชลบุรี ๑๐. **ได้รับรางวัลรองชนะเลิศอันดับที่ ๒** กีฬากรีฑา ประเภททุ่มน้ำหนักชายและประเภทเขย่งก้าวกระโดดชาย ระดับอาชีวศึกษาจังหวัดชลบุรีระดับอาชีวศึกษา จังหวัดชลบุรี ๑๑. **ได้รับรางวัลชนะเลิศ** การประกวดประดิษฐ์กระทงจากวัสดุธรรมชาติประเภท สวยงามระดับประชาชน เนื่องในงานประเพณีลอยกระทงเมืองพัทยา ๒๕๕๔
๒๕๕๕	๑. **ได้รับรางวัลชนะเลิศอันดับ ๑** การประกวดวงดนตรีโฟล์คซองของคนพันธ์ R ขององค์การวิชาชีพในอนาคตแห่งประเทศไทยอาชีวศึกษาภาคตะวันออกและ กรุงเทพมหานคร ๒. **ได้รับรางวัลชนะเลิศอันดับ ๑** การประกวดวงดนตรีสากลคนพันธ์ R ขององค์การวิชาชีพใน

	อนาคตแห่งประเทศไทยอาชีวศึกษาภาคตะวันออกและกรุงเทพมหานคร ๓. **ได้รับรางวัลเหรียญทองแดง** ระดับ ประกาศนียบัตรวิชาชีพชั้นสูงประกวด โครงงานวิทยาศาสตร์อาชีวศึกษา-เอสโซ่ ระดับภาคตะวันออกและ กรุงเทพมหานคร ครั้งที่ ๒๒ ๔. **ได้รับรางวัลเหรียญทองระดับชาติ** สมาชิกองค์การดีเด่นนักวิชาชีพในอนาคตฯ ๕. **ได้รับรางวัลเหรียญทองระดับชาติ** หน่วยองค์การดีเด่นนักวิชาชีพในอนาคตฯ ๖. **ได้รับรางวัลเหรียญทองระดับภาค** การแข่งขันทักษะวิชาชีพพื้นฐาน การประกวด วงดนตรีโฟล์คซองของคนพันธ์ R ๗. **ได้รับรางวัลเหรียญทองระดับภาค** การแข่งขันทักษะวิชาชีพพื้นฐาน การประกวดวงดนตรีสากลของคนพันธ์ R ๘. **ได้รับรางวัลเหรียญทองระดับภาค** การแข่งขันทักษะวิชาชีพพื้นฐาน การประกวดนักร้องลูกทุ่งชาย ๙. **ได้รับรางวัลเหรียญทองระดับภาค** การแข่งขันทักษะวิชาชีพพื้นฐาน การประกวดนักร้องเพลงไทยสากล ๑๐. **ได้รับรางวัลเหรียญทองระดับภาค** การแข่งขันทักษะวิชาชีพสาขาวิชาช่างเชื่อมโลหะระดับประกาศนียบัตรวิชาชีพ (ปวช.) (TIG & SMAW)
๒๕๕๖	**การแข่งขันกีฬาอาชีวะเกมส์ ครั้งที่ ๘ “บัวหลวงเกมส์”** ๑. **ได้รับรางวัลชนะเลิศ** ประเภทกีฬามวยไทยสากลสมัครเล่นชาย รุ่นไลท์เวลเตอร์ท น้ำหนักไม่เกิน ๖๓.๕ กก. ๒. **ได้รับรางวัลชนะเลิศ** ประเภทกีฬามวยสากลสมัครเล่นชาย รุ่นไลท์เวล น้ำหนัก ไม่เกิน ๖๔ กก. ๓. **ได้รับรางวัลรองชนะเลิศอันดับ ๑** ประเภทกีฬามวยสากลสมัครเล่นชาย รุ่นมิดเดิลเวท น้ำหนักไม่เกิน ๗๕ กก. ๔. **ได้รับรางวัลรองชนะเลิศอันดับ ๑** ประเภทกีฬามวยสากลสมัครเล่นชายรุ่นไลท์เฮฟวี่เวท น้ำหนักไม่เกิน ๘๑ กก. ๕. **ได้รับรางวัลชนะเลิศ** ประเภทกีฬากรีฑา ทุ่มน้ำหนัก ๖. **ได้รับรางวัลชนะเลิศ** ประเภทกีฬากรีฑา ขว้างจักร ๗. **ได้รับรางวัลชนะเลิศ** ประเภทกีฬากรีฑา พุ่งแหลม ๘. **ได้รับรางวัลอันดับ ๔** ประเภทกีฬากรีฑา วิ่ง ๔๐๐ เมตร ๙. **ได้รับรางวัลรองชนะเลิศอันดับ ๒** ประเภทกีฬาเซปักตะกร้อ ประเภทเดี่ยวชาย ๑๐. **ได้รับรางวัลรองชนะเลิศอันดับ ๒** ประเภทกีฬาเซปักตะกร้อ ประเภทเดี่ยวหญิง ๑๑. **ได้รับรางวัลรองชนะเลิศอันดับ ๒** ประเภทกีฬาเซปักตะกร้อ ประเภททีมชุดชาย ๑๒. **ได้รับรางวัลรองชนะเลิศอันดับ ๒** ประเภทกีฬาเซปักตะกร้อ ประเภททีมชุดหญิง ๑๓. **ได้รับรางวัลรองชนะเลิศอันดับ ๑** การประกวดวงดนตรีโฟล์คซองคนพันธุ์ R ๑๔. **ได้รับรางวัลรองชนะเลศอันดับ ๑** การประกวดวงดนตรีสากลคนพันธุ์ R ๑๕. **ได้รับรางวัลเด็กและเยาวชนดีเด่นแห่งชาติ ประจาปี ๒๕๕๖** จากคณะกรรมการจัดงานฉลองวันเด็กแห่งชาติประจาปี ๒๕๕๖ จากกระทรวงศึกษาธิการ

	๑๖. รางวัลผู้มีความสามารถดีเด่นและนำชื่อเสียงมาสู่ประเทศชาติ จาก คณะกรรมการจัดงานฉลองวันเด็กแห่งชาติประจาปี ๒๕๕๖ จากกระทรวงศึกษาธิการ
๒๕๕๗	**การแข่งขันกีฬามวยสากลสมัครเล่น มวยไทยสมัครเล่น ระดับภาคที่จังหวัดนครนายก** ๑. **ได้รับรางวัลชนะเลิศเหรียญทอง และรองชนะเลิศอันดับ ๑** การแข่งขันกีฬามวยสากลสมัครเล่น มวยไทยสมัครเล่น ระดับชาติที่จังหวัดสุพรรณบุรี ๒. **ได้รับรางวัลชนะเลิศ** การประกวดวงดนตรีโฟล์คซองคนพันธ์ R ระดับภาค ภาคตะวันออกและกรุงเทพมหานคร ๓. **ได้รับรางวัลชนะเลิศ** การประกวดวงดนตรีสากลคนพันธ์ R ระดับภาค ภาคตะวันออกและกรุงเทพมหานคร ๔. **ได้รับรางวัลเหรียญเงิน** องค์การมาตรฐาน ประเภทสถานศึกษาขนาดใหญ่ ระดับภาค ภาคตะวันออกและกรุงเทพมหานคร ๕. **ได้รับรางวัลเหรียญทอง** สมาชิกองค์การดีเด่น ระดับภาค ภาคตะวันออกและกรุงเทพมหานคร
๒๕๕๘	**วิทยาลัยได้เข้าร่วมการแข่งขันกีฬาดังนี้** ๑. กีฬาเปตอง ๒. กีฬาประเภทขว้างจักร **ได้รับรางวัลเหรียญทอง** ๓. กีฬามวยสากลสมัครเล่น **ได้รับรางวัล ๒ เหรียญเงิน ๑ เหรียญทองแดง** ๔. กีฬามวยไทยสมัครเล่น **ได้รับรางวัล ๒ เหรียญเงิน** **ระดับจังหวัด** ๕. การแข่งขันวิชาชีพ “ทักษะการเขียนแผนธุรกิจ” **ได้รับรางวัลรองชนะเลิศ** ๖. การแข่งขันวิชาชีพธุรกิจค้าปลีก “กาแฟโบราณ” **ได้รับรางวัลรองชนะเลิศ** ๗. การแข่งขันวิชาชีพ “ทักษะการขายสินค้าออนไลน์” **ได้รับรางวัลรองชนะเลิศ** ๘. การแข่งขันวิชาชีพ “ทักษะการเชื่อม GTAW&SMAW,GTAW&GMAW ปวส.” **ได้รับรางวัลรองชนะเลิศ** ๙. การแข่งขันวิชาชีพ “ทักษะการเชื่อม GTAW&SMAW,GTAW&GMAW ปวช.” **ได้รับรางวัลรองชนะเลิศ** ๑๐. การแข่งขันวิชาชีพ “งานกลึง กัด ตัด ไส ชิ้นงาน” **ได้รับรางวัลรองชนะเลิศ** ๑๑. การแข่งขันวิชาชีพ “การแข่งขันไมโครคอนโทรลเลอร์” **ได้รับรางวัลรองชนะเลิศ** ๑๒. การแข่งขันวิชาชีพ “การแข่งขันติดตั้งสัญญาณจานดาวเทียม” **ได้รับรางวัลรองชนะเลิศ** ๑๓. การแข่งขันทักษะวิชา “การประกวดมารยาทไทย” **ได้รับรางวัลรองชนะเลิศ** ๑๔. การแข่งขันทักษะวิชาชีพ “ทักษะเทคนิคยานยนต์” **ได้รับรางวัลรองชนะเลิศ** ๑๕. การแข่งขันทักษะวิชาชีพ “การจัดการโลจิสติกส์และโซ่อุปทาน” **ได้รับรางวัลรองชนะเลิศ** ๑๖. การแข่งขันทักษะวิชาชีพ “ทักษะเดินสายไฟฟ้าด้วยท่อร้อยสาย” **ได้รับรางวัลรองชนะเลิศ** ๑๗. การแข่งขันทักษะพื้นฐาน “การประกวดพิธีกรและแดนเซอร์ประกอบนักร้อง เพลงไทยลูกทุ่ง” **ได้รับรางวัลรองชนะเลิศ** ๑๘. การแข่งขันทักษะพื้นฐาน “ประกวดร้องเพลงไทยลูกทุ่งชาย” **ได้รับรางวัลรองชนะเลิศ**

	๑๙. การแข่งขันทักษะพื้นฐาน “ประกวดร้องเพลงสากล ชาย” **ได้รับรางวัลรองชนะเลิศ** ๒๐. การแข่งขันทักษะพื้นฐาน “ประกวดร้องเพลงสากล หญิง” **ได้รับรางวัลรองชนะเลิศ** ๒๑. การแข่งขันทักษะพื้นฐาน “ประกวดวงดนตรีโฟล์ซองคนพันธ์ R” **ได้รับรางวัลรองชนะเลิศ** ๒๒. การแข่งขันทักษะพื้นฐาน “ประกวดวงดนตรีสากลคนพันธ์ R” **ได้รับรางวัลรองชนะเลิศ** ๒๓. การแข่งขันทักษะวิชาชีพ “ทักษะการประกวดและตรวจซ่อมเครื่องขยายเสียง” **ได้รับรางวัลรองชนะเลิศ** ๒๔. การแข่งขันทักษะวิชาชีพ “ทักษะการจัดนำขายรายการนำเที่ยว” **ได้รับรางวัลรองชนะเลิศ** ๒๕. การแข่งขันวิชาชีพ “ทักษะวิชาโปรแกรมสาเร็จรูปเพื่องานบัญชี” **ได้รับรางวัลรองชนะเลิศ** ๒๖. การแข่งขันทักษะวิชาชีพ “ทักษะ The Marketing Challenge” **ได้รับรางวัลรองชนะเลิศ** ๒๗. การแข่งขันทักษะวิชาพื้นฐาน “สุนทรพจน์ภาษาไทย” **ได้รับรางวัลรองชนะเลิศ** ๒๘. การแข่งขันทักษะวิชาพื้นฐาน “ประกวดสุนทรพจน์ภาษาจีน” **ได้รับรางวัลรองชนะเลิศ** ๒๙. การแข่งขันทักษะวิชาชีพ “ทักษะการผสมเครื่องดื่ม ประเภท Classic Bartender” **ได้รับรางวัลรองชนะเลิศ** ๓๐. การแข่งขันทักษะวิชาชีพ “ทักษะงานฝีมือ ระดับ ปวช.” **ได้รับรางวัลรองชนะเลิศ** ๓๑. การแข่งขันทักษะวิชาพื้นฐาน “ประกวดรักการอ่าน” **ได้รับรางวัลรองชนะเลิศ** ๓๒. การแข่งขันกีฬาอาชีวศึกษาจังหวัดชลบุรี คะแนนรวมมวยไทยสมัครเล่นหญิง **ได้รับรางวัลชนะเลิศ** ๓๓. การแข่งขันกีฬาอาชีวศึกษาจังหวัดชลบุรี คะแนนรวมมวยสากลสมัครเล่นหญิง **ได้รับรางวัลชนะเลิศ** ๓๔. การแข่งขันทักษะวิชาชีพและการแข่งขันทักษะพื้นฐาน การร้องเพลงไทยสากล (สตริง) ชาย **ได้รับรางวัลชนะเลิศ** ๓๕. **นักศึกษารางวัลพระราชทาน** ระดับภาคประกาศนียบัตรวิชาชีพชั้นสูง (ปวส.) ขนาดสถานศึกษาระดับกลาง **๓๖. ได้รับรางวัลองค์การมาตรฐานระดับเหรียญทองแดง** สถานศึกษาขนาดกลาง ในงานประชุมวิชาการองค์การนักวิชาชีพในอนาคตแห่งประเทศไทยระดับภาค ภาคตะวันออกและกรุงเทพมหานคร ครั้งที่ ๒๗ ปีการศึกษา ๒๕๕๘ ๓๗. ได้เข้าร่วมมหกรรมอาชีวศึกษา ระดับชาติ ครั้งที่ ๔ การประชุมวิชาการองค์การ นักวิชาชีพในอนาคตแห่งประเทศไทย การแข่งขันทักษะวิชาชีพ และการแข่งขันทักษะพื้นฐานระดับชาติ ครั้งที่ ๒๕ ปีการศึกษา ๒๕๕๘ ๓๘. **ได้รับรางวัลชนะเลิศ** ระดับเหรียญทอง การประกวดประเภททักษะพื้นฐาน การแข่งขันร้องเพลงไทยสากล(สตริง)ชาย การประชุมวิชาการองค์การนักวิชาชีพในอนาคตแห่งประเทศไทย ระดับภาค ภาคตะวันออกและกรุงเทพมหานคร ครั้งที่ ๒๗ ปีการศึกษา ๒๕๕๘ ๓๙. **รางวัลชนะเลิศ** กีฬาวอลเลย์บอลชาย ในการแข่งขันกีฬาอาชีวศึกษาจังหวัดชลบุรี ประจำปีการศึกษา ๒๕๕๘

๒๕๕๙	วิทยาลัยได้เข้าร่วมการแข่งขันกีฬาดังนี้ **ระดับอาชีวศึกษา** ๑. **รางวัลชนะเลิศอันดับ ๑** กีฬาเปตอง ประเภทหญิงเดี่ยว ณ วิทยาลัยเทคนิคชลบุรี ๒. **รางวัลรองชนะเลิศอันดับ ๑** การแข่งขันกีฬาเซปักตะกร้อประเภททีมหญิง ๓. **รางวัลรองชนะเลิศอันดับ ๑** การแข่งขันกีฬาเซปักตะกร้อประเภททีมชาย **ระดับภาค** ๑. **รางวัลรองชนะเลิศอันดับ ๒** กีฬาเปตอง ประเภทหญิงเดี่ยว สุดสาครเกมส์ ๒. **รางวัลรองชนะเลิศอันดับ ๑** กีฬาบาสเกตบอลชาย สุดสาครเกมส์ **ระดับชาติ** ๑. **รางวัลรองชนะเลิศอันดับ ๒** กีฬาเปตอง ประเภทหญิงเดี่ยว สงขลาเกมส์
๒๕๖๐	**กีฬาอาชีวะเกมส์ ระดับอาชีวศึกษาจังหวัดชลบุรี ครั้งที่ ๑๒ ประจำปีการศึกษา ๒๕๖๐** **ประเภทกีฬากรีฑา** ๑. **รางวัลชนะเลิศ** ทุ่มน้ำหนักชาย ๒. **รางวัลชนะเลิศ** ขว้างจักรชาย ๓. **รางวัลชนะเลิศ** พุ่งแหลนชาย ๔. **รางวัลชนะเลิศ** วิ่งผลัดเมสเลย์ชาย ๕. **รางวัลชนะเลิศ** วิ่ง ๔๐๐ เมตรชาย ๖. **รางวัลชนะเลิศ** วิ่ง ๘๐๐ เมตรชาย ๗. **รางวัลชนะเลิศ** วิ่ง ๔x๑๐๐ เมตรชาย ๘. **รางวัลชนะเลิศ** วิ่งผลัดเมสเลย์หญิง ๙. **รางวัลรองชนะเลิศ อันดับ ๑** วิ่ง ๑๐๐ เมตรชาย ๑๐. **รางวัลรองชนะเลิศ อันดับ ๑** วิ่ง ๔x๑๐๐ เมตรหญิง ๑๑. **รางวัลรองชนะเลิศ อันดับ ๒** วิ่ง ๒๐๐ เมตรชาย ๑๒. **รางวัลรองชนะเลิศ อันดับ ๒** วิ่ง ๑๐๐ เมตรหญิง ๑๓. **รางวัลรองชนะเลิศ อันดับ ๒** วิ่ง ๘๐๐ เมตรหญิง **ประเภทกีฬาเซปักตะกร้อ (ชาย)** ๑. **รางวัลชนะเลิศ** เซปักตะกร้อ ทีมเดี่ยวชาย **๒. รางวัลรองชนะเลิศ อันดับ ๑** เซปักตะกร้อ ทีมชุดชาย **ประเภทกีฬาเซปักตะกร้อ (หญิง)** ๑. **รางวัลชนะเลิศ** เซปักตะกร้อ ทีมเดี่ยวหญิง ๒. **รางวัลชนะเลิศ** เซปักตะกร้อ ทีมชุดหญิง **ประเภทกีฬามวยสากลสมัครเล่น (ชาย)** ๑. **รางวัลชนะเลิศ** น้ำหนักไม่เกิน ๖๐ กก.

	ประเภทกีฬาวอลเลย์บอล (หญิง) ๑. **รางวัลรองชนะเลิศ อันดับ ๑** วอลเลย์บอลหญิง **ประเภทกีฬาบาสเกตบอล (ชาย)** ๑. **รางวัลรองชนะเลิศ อันดับ ๒** บาสเกตบอลชาย **การแข่งขันกีฬาอาชีวะเกมส์ ครั้งที่ ๑๒ หนุมานเกมส์** ระดับภาคตะวันออกและกรุงเทพมหานคร ๑. กีฬาขว้างจักร **รางวัลชนะเลิศ** ๒. วิ่ง ๔๐๐ เมตร **รางวัลชนะเลิศ** ๓. วิ่ง ๔x๔๐๐ เมตร **รางวัลชนะเลิศ** ๔. วิ่งผลัดเมดเล่ย์ **รางวัลรองชนะเลิศ** ๕. วิ่ง ๔x๑๐๐ เมตร **รางวัลรองชนะเลิศอันดับ ๒** ๖. พุ่งแหลม **รางวัลชนะเลิศ** ๗. วิ่ง ๑๐๐ เมตร **รางวัลรองชนะเลิศ** ๘. วิ่งวิบาก ๒,๐๐๐ เมตร **รางวัลรองชนะเลิศ** ๙. วิ่งผลัดเมดเล่ย์ **รางวัลรองชนะเลิศอันดับ ๒**
๒๕๖๑	๑. **รางวัลชมเชย** ผลงาน ซาลาเปาเบญจรงค์ ๒. **รางวัลชนะเลิศ** ผลงาน อุปกรณ์ช่วยเตือนระวังคนตกรางรถไฟและรถไฟฟ้า ๓. **รางวัลเหรียญเงิน** ผลงาน ไก่ทอดสมุนไพร ๔. **รางวัลชมเชย** เหรียญเงิน ผลงาน กระทะทอดไร้กากระบบ ๒ น้ำ ๕. **รางวัลชมเชย** ผลงาน เครื่องยกฝาตระแกรงเหล็กปิดร่องระบายน้ำ ๖. **รางวัลระดับเหรียญทองแดง** ผลงาน ฟาร์มไก่อัจฉริยะ ๗. **รางวัลเหรียญเงิน** ผลงาน สลัดทอดร้อยรวมใจ ๘. **รางวัลเหรียญทองแดง** ผลงาน เรือช่วยเหลือผู้ประสบภัยไร้คนขับ ๙. **รางวัลเหรียญทองแดง** ผลงาน อุปกรณ์ช่วยกัดงานเหลี่ยม ๑๐. **รางวัลเหรียญทองแดง** ผลงาน อุปกรณ์ขยายถุงพับข้าง ๑๑. **รางวัลเหรียญเงิน** ผลงาน เครื่องขายปากกาหยอดเหรียญ ๑๒. **รางวัลเหรียญทองแดง** ผลงาน เครื่องฝานผัก ๑๓. **รางวัลเหรียญทอง** ผลงาน ซอสผัดไทยสับปะรด
๒๕๖๒	**รางวัลจากการแข่งขันสิ่งประดิษฐ์** ๑. **รางวัลรองชนะเลิศ อันดับที่ ๑** ผลงาน อุปกรณ์แยกตะเกียบ Chillax จากการแข่งขัน สุดยอดนวัตกรรมอาชีวศึกษา การประกวดสิ่งประดิษฐ์คนรุ่นใหม่ ระดับชาติ ๒. **รางวัลชมเชย** ผลงาน เครื่องร้อยสายไฟอัตโนมัติด้วยสลิง จากการแข่งขัน สุดยอดนวัตกรรมอาชีวศึกษา การประกวดสิ่งประดิษฐ์คนรุ่นใหม่ ระดับชาติ

๓. **รางวัลรองชนะเลิศ อันดับที่ ๓** ผลงาน pattayatech smart city จากการแข่งขัน สุดยอดนวัตกรรมอาชีวศึกษา การประกวดสิ่งประดิษฐ์คนรุ่นใหม่ ระดับชาติ
๔. **รางวัลชนะเลิศ** ผลงาน อุปกรณ์แยกตะเกียบ Chillax จากการแข่งขัน สุดยอดนวัตกรรมอาชีวศึกษา การประกวดสิ่งประดิษฐ์คนรุ่นใหม่ ระดับภาค
๕. **รางวัลรองชนะเลิศอันดับที่ ๑** ผลงาน เครื่องร้อยสายไฟอัตโนมัติด้วยสลิง จากการแข่งขัน สุดยอดนวัตกรรมอาชีวศึกษา การประกวดสิ่งประดิษฐ์คนรุ่นใหม่ ระดับภาค
๖. **รางวัลรองชนะเลิศ อันดับที่ ๒** ผลงาน pattayatech smart city จากการแข่งขัน สุดยอดนวัตกรรมอาชีวศึกษา การประกวดสิ่งประดิษฐ์คนรุ่นใหม่ ระดับภาค
๗. **รางวัลรองชนะเลิศ อันดับที่ ๑** ผลงาน อุปกรณ์เคลื่อนย้ายมอร์เตอร์ จากการแข่งขัน สุดยอดนวัตกรรมอาชีวศึกษา การประกวดสิ่งประดิษฐ์คนรุ่นใหม่ ระดับจังหวัด

การแข่งขันทักษะวิชาชีพและทักษะพื้นฐาน ระดับภาค

ภาคตะวันออกและกรุงเทพมหานคร ครั้งที่ ๓๑ ณ อาชีวศึกษา จังหวัดสระแก้ว

๑. ทักษะการเชื่อม SMAW & GTAW **เหรียญทองแดง**
๒. ทักษะการพัฒนามัลติมีเดียแบบหลายมิติ **เหรียญทอง**
๓. ทักษะการจัดการโลจิสติกส์และซัพพลายเชน **เหรียญทองแดง**
๔. การประกวดสุนทรพจน์ภาษาไทย **เหรียญทองแดง**
๕. การประกวดพูดในที่สาธารณะเป็นภาษาอังกฤษ **เหรียญเงิน**
๖. การประกวดผลงานสะเต็มศึกษา **เหรียญทอง**

การแข่งขันทักษะวิชาชีพ ทักษะพื้นฐาน และหลักสูตรวิชาชีพระยะสั้น ระดับจังหวัด ระดับอาชีวศึกษาจังหวัดชลบุรี ประจำปีการศึกษา ๒๕๖๒

๘. ทักษะงานจักรยานยนต์ ระดับ ปวช. **ได้รับรางวัล รองชนะเลิศอันดับที่ ๑**
๙. ทักษะงานเครื่องยนต์เล็กแก๊สโซลีน ระดับ ปวช. **ได้รับรางวัล รองชนะเลิศอันดับที่ ๑**
๑๐. ทักษะงานวัดละเอียด (สาขาวิชาช่างกลโรงงาน,สาขาวิชาช่างซ่อมบำรุง) ระดับ ปวช. **ได้รับรางวัล รองชนะเลิศอันดับที่ ๒**
๑๑. ทักษะเขียนแบบเครื่องกลด้วยคอมพิวเตอร์ ระดับ ปวช. **ได้รับรางวัล รองชนะเลิศอันดับที่ ๑**
๑๒. ทักษะการเชื่อม SMAW & GTAW ระดับ ปวช. **ได้รับรางวัล ชนะเลิศ**
๑๓. ทักษะงานตรวจสอบและทดสอบวัสดุงานเชื่อม ระดับ ปวช. **ได้รับรางวัล รองชนะเลิศอันดับที่ ๑**
๑๔. ทักษะการติดตั้งไฟฟ้าและควบคุมไฟฟ้า ระดับ ปวช. **ได้รับรางวัล รองชนะเลิศอันดับที่ ๒**
๑๕. ทักษะการติดตั้งเครื่องปรับอากาศ ระดับ ปวช. **ได้รับรางวัล รองชนะเลิศอันดับที่ ๒**
๑๖. ทักษะการออกแบบพัฒนาโปรแกรมควบคุมอุปกรณ์ ระดับ ปวช. **ได้รับรางวัล รองชนะเลิศอันดับที่ ๓**

	๑๗.ทักษะเมคคาทรอนิกส์และหุ่นยนต์ ระดับ ปวช. **ได้รับรางวัล รองชนะเลิศอันดับที่ ๓** ๑๘.ทักษะการเขียนโปรแกรมควบคุมอุปกรณ์ ระดับ ปวช **ได้รับรางวัล รองชนะเลิศอันดับที่ ๑** ๑๙.ทักษะการพัฒนามัลติมีเดียแบบหลายมิติ ระดับ ปวช. **ได้รับรางวัล ชนะเลิศ** ๒๐.ทักษะการใช้คอมพิวเตอร์ในงานบัญชี ระดับ ปวช. **ได้รับรางวัล รองชนะเลิศอันดับที่ ๓** ๒๑.ทักษะการนำเสนอขายสินค้า "The Marketing Challenge" ระดับ ปวช. **ได้รับรางวัล รองชนะเลิศอันดับที่ ๒** ๒๒.ทักษะการนำเสนอรายการนำเที่ยวในฐานะมัคคุเทศก์ท้องถิ่น ระดับ ปวช. **ได้รับรางวัล รองชนะเลิศอันดับที่ ๒** ๒๓.การประกวดร้องเพลงสากล หญิง ระดับ ปวช. **ได้รับรางวัล รองชนะเลิศอันดับที่ ๑** ๒๔.การประกวดพูดในที่สาธารณะเป็นภาษาอังกฤษ (English Public Speaking Contest) ระดับ ปวช. **ได้รับรางวัล รองชนะเลิศอันดับที่ ๒** ๒๕.การประกวดสุนทรพจน์ภาษาจีนกลาง ระดับ ปวช. ได้รับรางวัล รองชนะเลิศอันดับที่ ๓ ๒๖.การประกวดการพูดสาธิตเป็นภาษาอังกฤษ (English Demonstration Contest) ระดับ ปวช. **ได้รับรางวัล ชนะเลิศ** ๒๗.การประกวดมารยาทไทย ระดับ ปวช. **ได้รับรางวัล รองชนะเลิศอันดับที่ ๒** ๒๘.ทักษะงานปรับอากาศยานยนต์ ระดับ ปวส. **ได้รับรางวัล รองชนะเลิศอันดับที่ ๒** ๒๙.ทักษะงานกลึงชิ้นงาน (สาขาวิชาช่างกลโรงงานสาขาวิชาช่างซ่อมบำรุง) ระดับ ปวส. **ได้รับรางวัล รองชนะเลิศอันดับที่ ๑** ๓๐.ทักษะออกแบบและเขียนแบบเครื่องกลด้วยคอมพิวเตอร์ ระดับ ปวส. **ได้รับรางวัล รองชนะเลิศอันดับที่ ๓** ๓๑.ทักษะ SMAW & GTAW & GMAW ระดับ ปวส. **ได้รับรางวัล รองชนะเลิศอันดับที่ ๒** ๓๒.ทักษะงานตรวจสอบและทดสอบวัสดุงานเชื่อม ระดับ ปวส. **ได้รับรางวัล รองชนะเลิศอันดับที่ ๒** ๓๓.ทักษะการเขียนโปรแกรมควบคุมโปรแกรมเมเบิล คอนโทรลเลอร์ PLC ระดับ ปวส. **ได้รับรางวัล รองชนะเลิศอันดับที่ ๒** ๓๔.ทักษะการจัดการระบบเครือข่าย ระดับ ปวส. **ได้รับรางวัล รองชนะเลิศอันดับที่ ๑** ๓๕.ทักษะโปรแกรมสำเร็จรูปเพื่องานบัญชี ระดับ ปวส. **ได้รับรางวัล รองชนะเลิศอันดับที่ ๒** ๓๖.ทักษะการจัดการโลจิสติกส์และซัพพลายเชน ระดับ ปวส. **ได้รับรางวัล ชนะเลิศ** ๓๗.การประกวดผลงานสะเต็มศึกษา (STEM Education) ระดับ ปวส. **ได้รับรางวัล ชนะเลิศ** ๓๘.ทักษะการจัดแสดงสินค้าและบริการลูกค้า ระดับ ปวช. หรือ ปวส. **ได้รับรางวัล รองชนะเลิศอันดับที่ ๑** ๓๙.ทักษะพัฒนาระบบพาณิชย์อิเล็กทรอนิกส์ (E -Commerce) ระดับ ปวช. หรือ ปวส. **ได้รับรางวัล รองชนะเลิศอันดับที่ ๑** ๔๐.ประเภท Classic Bartender ระดับ ปวช. หรือ ปวส. **ได้รับรางวัล รองชนะเลิศอันดับที่ ๒** ๔๑.ประเภท Flair Bartender ระดับ ปวช. หรือ ปวส. **ได้รับรางวัล รองชนะเลิศอันดับที่ ๑** ๔๒.การประกวดวงดนตรีสากล ระดับ ปวช. หรือ ปวส. **ได้รับรางวัล รองชนะเลิศอันดับที่ ๑** ๔๓.การประกวดสุนทรพจน์ภาษาไทย ระดับ ปวช. หรือ ปวส. **ได้รับรางวัล ชนะเลิศ**

๒๕๖๓	**การแข่งขันทักษะวิชาชีพและทักษะพื้นฐาน ระดับชาติ ครั้งที่ ๒๙** **ระหว่างวันที่ ๓๐ มกราคม – ๓ กุมภาพันธ์ ๒๕๖๓ ณ อาชีวศึกษา จังหวัดร้อยเอ็ด** ๑. ทักษะการเชื่อม SMAW & GTAW **เหรียญทอง (อันดับ ๖)** ๒. ทักษะการพัฒนามัลติมีเดียแบบหลายมิติ **เหรียญทองแดง (อันดับ ๗)** ๓. การประกวดผลงานสะเต็มศึกษา **รางวัลชมเชย** **การแข่งขันทักษะวิชาชีพ ประจำปีการศึกษา ๒๕๖๓ ระดับ อศจ.** ๑. **ชนะเลิศ (เหรียญทอง)** จากการแข่งขันทักษะวิชาชีพ ทักษะพื้นฐาน การจัดการโลจิสติกส์และโซ่อุปทาน (แบบจำลองเบียร์เกม) ประจำปีการศึกษา ๒๕๖๓ ระดับ อศจ. ๒. **รองชนะเลิศอันดับ ๒ (เหรียญทอง)** จากการแข่งขันทักษะวิชาชีพ ทักษะพื้นฐาน การประกวดสุนทรพจน์ภาษาไทย ประจำปีการศึกษา ๒๕๖๓ ระดับ อศจ. ๓. **รองชนะเลิศอันดับ ๑** จากการแข่งขันทักษะวิชาชีพ ทักษะพื้นฐาน งานเครื่องยนต์เล็กแก๊สโซลีน ประจำปีการศึกษา ๒๕๖๓ ระดับ อศจ. ๔. **รองชนะเลิศอันดับ ๒ (เหรียญทอง)** จากการแข่งขันทักษะวิชาชีพ ทักษะพื้นฐาน การแข่งขันทักษะการแก้ปัญหาโดยใช้กระบวน stem (ระดับ ปวช) ประจำปีการศึกษา ๒๕๖๓ ระดับ อศจ. ๕. **รองชนะเลิศอันดับ ๑ (เหรียญเงิน)** จากการแข่งขันทักษะวิชาชีพ ทักษะพื้นฐาน การประกวดเล่านิทานพื้นบ้าน ประจำปีการศึกษา ๒๕๖๓ ระดับ อศจ. ๖. **รองชนะเลิศอันดับ ๒ (เหรียญเงิน)** จากการแข่งขันทักษะวิชาชีพ ทักษะพื้นฐาน การแข่งขันตอบปัญหาวิชาหน้าที่พลเมืองและประวัติศาสตร์ชาติไทย ประจำปีการศึกษา ๒๕๖๓ ระดับ อศจ. ๗. **รองชนะเลิศอันดับ ๑ (เหรียญเงิน)** จากการแข่งขันทักษะวิชาชีพ ทักษะพื้นฐาน การแก้ปัญหาโดยใช้กระบวนการ stem (ปวส.) ประจำปีการศึกษา ๒๕๖๓ ระดับ อศจ. ๘. **รองชนะเลิศอันดับ ๒ (เหรียญทองแดง)** จากการแข่งขันทักษะวิชาชีพ ทักษะพื้นฐาน การติดตั้งและควบคุมไฟฟ้า ประจำปีการศึกษา ๒๕๖๓ ระดับ อศจ. ๙. **รองชนะเลิศอันดับ ๑ (เหรียญทองแดง)** จากการแข่งขันทักษะวิชาชีพ ทักษะพื้นฐาน การติดตั้งเครื่องปรับอากาศ ประจำปีการศึกษา ๒๕๖๓ ระดับ อศจ. ๑๐. **ชนะเลิศ (เหรียญทอง)** จากการแข่งขันทักษะวิชาชีพ ทักษะพื้นฐาน การเขียนโปรแกรมคววบคุมด้ยโปรแกรมเมเบิลคอนโทรลเลอร์ (PLC) ประจำปีการศึกษา ๒๕๖๓ ระดับ อศจ. ๑๑. **รองชนะเลิศอันดับ ๑ (เหรียญทอง)** จากการแข่งขันทักษะวิชาชีพ ทักษะพื้นฐาน การประกอบและตรวจซ่อมเครื่องขยายเสียงเคลื่อนที่ MEETING AMPLIFIER) ประจำปีการศึกษา ๒๕๖๓ ระดับ อศจ. ๑๒. **รองชนะเลิศอันดับ ๒ (เหรียญทองแดง)** จากการแข่งขันทักษะวิชาชีพ ทักษะพื้นฐาน ไมโครคอนโทรลเลอร์ ประจำปีการศึกษา ๒๕๖๓ ระดับ อศจ. ๑๓. **ชนะเลิศ (เหรียญทอง)** จากการแข่งขันทักษะวิชาชีพ ทักษะพื้นฐาน ทักษะเขียนแบบเครื่องกลด้วยคอมพิวเตอร์ (ปวช.เดียว) ประจำปีการศึกษา ๒๕๖๓ ระดับ อศจ.

	๑๔. **ชนะเลิศ (เหรียญทอง)** จากการแข่งขันทักษะวิชาชีพ ทักษะพื้นฐาน ทักษะงานวัดละเอียด ประจำปีการศึกษา ๒๕๖๓ ระดับ อศจ. ๑๕. **ชนะเลิศ (เหรียญทอง)** จากการแข่งขันทักษะวิชาชีพ ทักษะพื้นฐาน ทักษะการเขียนโปรแกรมควบคุมโปรแกรมเมเบิ้ลลอจิกคอนโทรลเลอร์ ประจำปีการศึกษา ๒๕๖๓ ระดับ อศจ. ๑๖. **รางวัลรองชนะเลิศอันดับที่ ๑** จากการแข่งขัน “สุดยอดนวัตกรรมอาชีวศึกษา” การประกวดสิ่งประดิษฐ์ของคนรุ่นใหม่ ระดับ อศจ. ประจำปีการศึกษา ๒๕๖๓ สิ่งประดิษฐ์ประเภทที่ ๓ สิ่งประดิษฐ์เพื่อการอนุรักษ์พลังงาน ผลงาน “เต็นท์โซล่าเซลล์” ๑๗. **รางวัลรองชนะเลิศอันดับที่ ๑** จากการแข่งขัน “สุดยอดนวัตกรรมอาชีวศึกษา” การประกวดสิ่งประดิษฐ์ของคนรุ่นใหม่ ระดับ อศจ. ประจำปีการศึกษา ๒๕๖๓ สิ่งประดิษฐ์ประเภทที่ ๖ สิ่งประดิษฐ์ด้านนวัตกรรมซอฟแวร์และระบบสมองกลฝังตัว ผลงาน “ชุดควบคุมสวนแบบพอเพียง” ๑๘. **รางวัลชนะเลิศ** จากการแข่งขัน “สุดยอดนวัตกรรมอาชีวศึกษา” การประกวดสิ่งประดิษฐ์ของคนรุ่นใหม่ ระดับ อศจ. ประจำปีการศึกษา ๒๕๖๓ สิ่งประดิษฐ์ประเภทที่ ๗ สิ่งประดิษฐ์ด้านด้านการแพทย์หรือบรรเทาสาธารณภัย ผลงาน “อุปกรณ์ลดการสัมผัสโถสุขภัณฑ์แบบใช้เท้าเหยียบ” ๑๙. **รางวัลรองชนะเลิศอันดับที่ ๒** จากการแข่งขัน “สุดยอดนวัตกรรมอาชีวศึกษา” การประกวดสิ่งประดิษฐ์ของคนรุ่นใหม่ ระดับ อศจ. ประจำปีการศึกษา ๒๕๖๓ สิ่งประดิษฐ์ประเภทที่ ๙ สิ่งประดิษฐ์ประเภทกำหนดโจทย์ (Mini Smart Farms) ผลงาน “ระบบควบคุมการปลูกผักไฮโดรโปนิกส์โดยใช้ IoT” ๒๐. **รางวัลรองชนะเลิศอันดับที่ ๑** จากการแข่งขัน “สุดยอดนวัตกรรมอาชีวศึกษา” การประกวดสิ่งประดิษฐ์ของคนรุ่นใหม่ ระดับ อศจ. ประจำปีการศึกษา ๒๕๖๓ สิ่งประดิษฐ์ประเภทที่ ๙ สิ่งประดิษฐ์ประเภทกำหนดโจทย์ (Mini Smart Farms) ผลงาน “พัทยาสมาร์ท ฟาร์ม” ๒๑. วิทยาลัยเทคนิคพัทยา **ได้รับรางวัลสถานศึกษารางวัลพระราชทาน ระดับอาชีวศึกษา** ประเภทสถานศึกษาขนาดใหญ่ ประจำปีการศึกษา ๒๕๖๓
๒๕๖๔	๑. **รางวัลรองชนะเลิคอันดับ ๒** จากการแข่งขันทักษะระดับภาค ทักษะเขียนแบบเครื่องกลด้วยคอมพิวเตอร์ ระดับ ปวช. ระหว่างวันที่ ๓๐ มี. ค ๖๓ - ๑ เม.ย ๖๔ ณ วท.นครนายก ๒. **รางวัลชมเชย** จากการแข่งขันทักษะระดับภาค ทักษะงานวัดละเอียด ระหว่างวันที่ ๒๙ - ๓๐ มี.ค. ๖๔ ณ วท.นครนายก ๓. **รางวัลชมเชย** จากการแข่งขันทักษะระดับภาค ทักษะการเขียนโปรแกรมควบคุมโปรแกรมเมเบิ้ลลอจิกคอนโทรลเลอร์ ระหว่างวันที่ ๒๙ - ๓๐ มี.ค. ๖๔ ณ วท.ฉะเชิงเทรา ๔. **รางวัลชมเชย** จากการแข่งขันทักษะระดับภาค การประกอบและตรวจซ่อมเครื่องขยายเสียงเคลื่อนที่ MEETING AMPLIFIER) ระหว่างวันที่ ๓๐ - ๓๑ มี.ค. ๖๔ ณ วก.นวมินทราชูทิศ ๕. **รางวัลรองชนะเลิคอันดับ ๑** จากการแข่งขันทักษะระดับภาค การพัฒนามัลติมีเดียแบบหลายมิติ ระหว่างวันที่ ๓๐ มี.ค. - ๑ เม.ย.๖๔ ณ วท.กาญจนาภิเษกมหานคร

	๖. **รางวัลชมเชย** จากการแข่งขันทักษะระดับภาค การจัดแสดงสินค้าและบริการลูกค้า ระหว่างวันที่ ๒๘ - ๒๙ มี.ค. ๖๔ ณ วพ.บางนา ๗. **รางวัลชนะเลิศ** จากการแข่งขันทักษะระดับภาค การจัดการโลจิสติกส์และโซ่อุปทาน (แบบจำลองเบียร์เกม) ระหว่างวันที่ ๓๐ มี.ค. - ๑ เม.ย.๖๔ ณ วท.กาญจนาภิเษกมหานคร

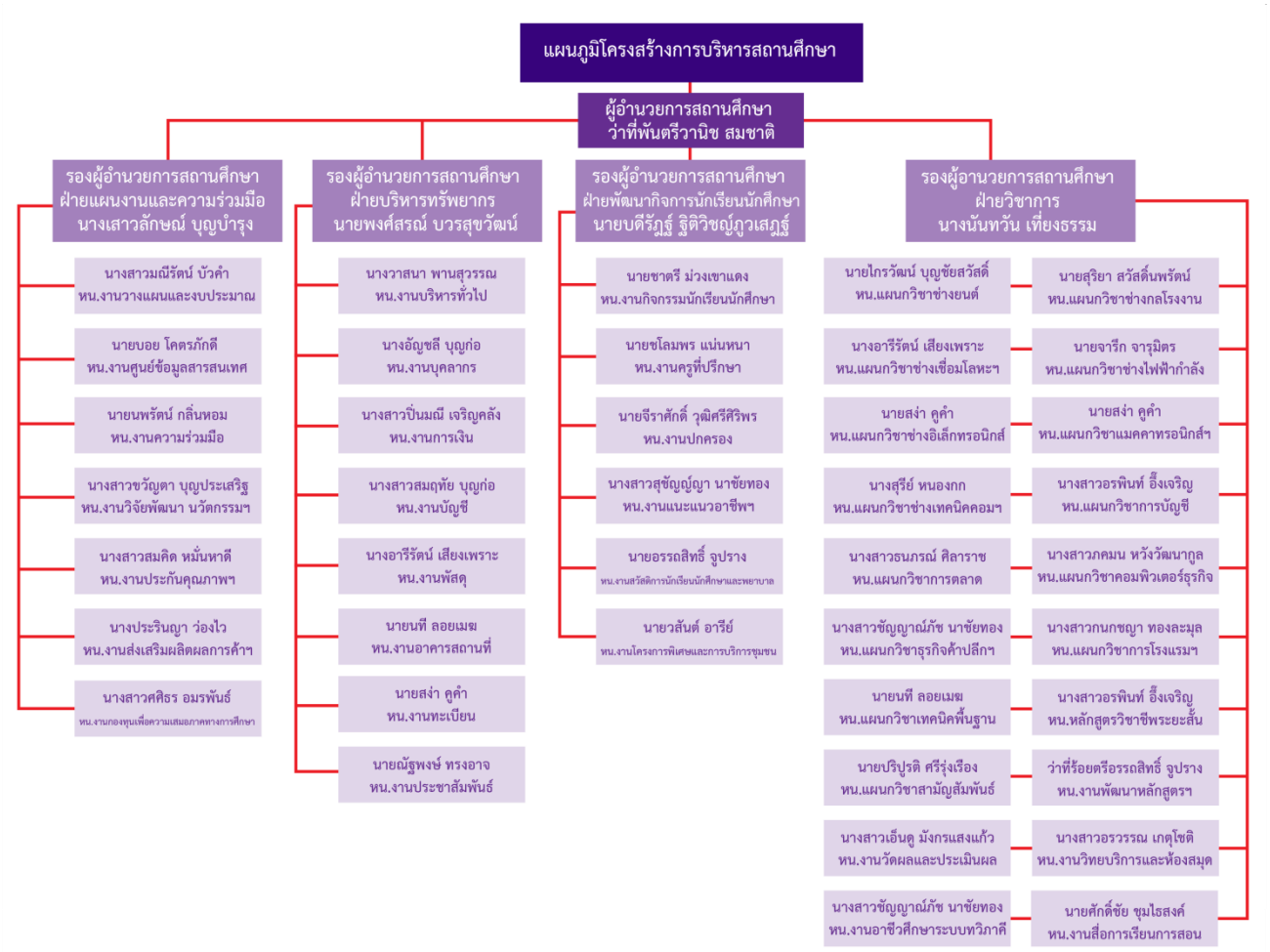
แผนภูมิโครงสร้างการบริหารสถานศึกษา
ผู้อำนวยการสถานศึกษา
ว่าที่พันตรีวานิช สมชาติ
รองผู้อำนวยการสถานศึกษา
ฝ่ายแผนงานและความร่วมมือ
นางเสาวลักษณ์ บุญบำรุง
นางสาวมณีรัตน์ บัวคำ
หน.งานวางแผนและงบประมาณ
นายบอย โคตรภักดี
หน.งานศูนย์ข้อมูลสารสนเทศ
นายนพรัตน์ กลิ่นหอม
หน.งานความร่วมมือ
นางสาวขวัญตา บุญประเสริฐ
หน.งานวิจัยพัฒนา นวัตกรรมฯ
นางสาวสมคิด หมั่นหาดี
หน.งานประกันคุณภาพฯ
นางประรินญา ว่องไว
หน.งานส่งเสริมผลิตผลการค้าฯ
นางสาวศศิธร อมรพันธ์
หน.งานกองทุนเพื่อความเสมอภาคทางการศึกษา
รองผู้อำนวยการสถานศึกษา
ฝ่ายบริหารทรัพยากร
นายพงศ์สรณ์ บวรสุขวัฒน์
นางวาสนา พานสุวรรณ
หน.งานบริหารทั่วไป
นางอัญชลี บุญก่อ
หน.งานบุคลากร
นางสาวปิ่นมณี เจริญคลัง
หน.งานการเงิน
นางสาวสมฤทัย บุญก่อ
หน.งานบัญชี
นางอารีรัตน์ เสียงเพราะ
หน.งานพัสดุ
นายนที ลอยเมฆ
หน.งานอาคารสถานที่
นายสง่า คูคำ
หน.งานทะเบียน
นายณัฐพงษ์ ทรงอาจ
หน.งานประชาสัมพันธ์
รองผู้อำนวยการสถานศึกษา
ฝ่ายพัฒนากิจการนักเรียนนักศึกษา
นายบดีรัฏฐ์ ฐิติวิชญ์ภูวเสฏฐ์
นายชาตรี ม่วงเขาแดง
หน.งานกิจกรรมนักเรียนนักศึกษา
นายชโลมพร แน่นหนา
หน.งานครูที่ปรึกษา
นายจีราศักดิ์ วุฒิศรีศิริพร
หน.งานปกครอง
นางสาวสุชัญญ์ญา นาชัยทอง
หน.งานแนะแนวอาชีพฯ
นายอรรถสิทธิ์ จูปราง
หน.งานสวัสดิการนักเรียนนักศึกษาและพยาบาล
นายวสันต์ อารีย์
หน.งานโครงการพิเศษและการบริการชุมชน
รองผู้อานวยการสถานศึกษา
ฝ่ายวิชาการ
นางนันทวัน เที่ยงธรรม
นายไกรวัฒน์ บุญชัยสวัสดิ์
หน.แผนกวิชาช่างยนต์
นายสุริยา สวัสดิ์นพรัตน์
หน.แผนกวิชาช่างกลโรงงาน
นางอารีรัตน์ เสียงเพราะ
หน.แผนกวิชาช่างเชื่อมโลหะฯ
นายจารึก จารุมิตร
หน.แผนกวิชาช่างไฟฟ้ากำลัง
นายสง่า คูคำ
หน.แผนกวิชาอิเล็กทรอนิกส์
นายสง่า คูคำ
หน.แผนกวิชาแมคคาทรอนิกส์ฯ
นางสุรีย์ หนองกก
หน.แผนกวิชาช่างเทคนิคคอมฯ
นางสาวอรพินท์ อึ้งเจริญ
หน.แผนกวิชาการบัญชี
นางสาวธนภรณ์ ศิลาราช
หน.แผนกวิชาการตลาด
นางสาวภคมน หวังวัฒนากูล
หน.แผนกวิชาคอมพิวเตอร์ธุรกิจ
นางสาวชัญญาณ์ภัช นาชัยทอง
หน.แผนกวิชาธุรกิจค้าปลีกฯ
นางสาวกนกขญา ทองละมุล
หน.แผนกวิชาการโรงแรมฯ
นายนที ลอยเมฆ
หน.แผนกวิชาเทคนิคพื้นฐาน
นางสาวอรพินท์ อึ้งเจริญ
หน.หลักสูตรวิชาชีพระยะสั้น
นายปริปูรติ ศรีรุ่งเรือง
หน.แผนกวิชาสามัญสัมพันธ์
ว่าที่ร้อยตรีอรรถสิทธิ์ จูปราง
หน.งานพัฒนาหลักสูตรฯ
นางสาวเอ็นดู มังกรแสงแก้ว
หน.งานวัดผลและประเมินผล
นางสาวอรวรรณ เกตุโชติ
หน.งานวิทยบริการและห้องสมุด
นางสาวชัญญาณ์ภัช นาชัยทอง
หน.งานอาชีวศึกษาระบบทวิภาคี
นายศักดิ์ชัย ชุมไธสงค์
หน.งานสื่อการเรียนการสอน

แผนภูมิบริหารสถานศึกษา

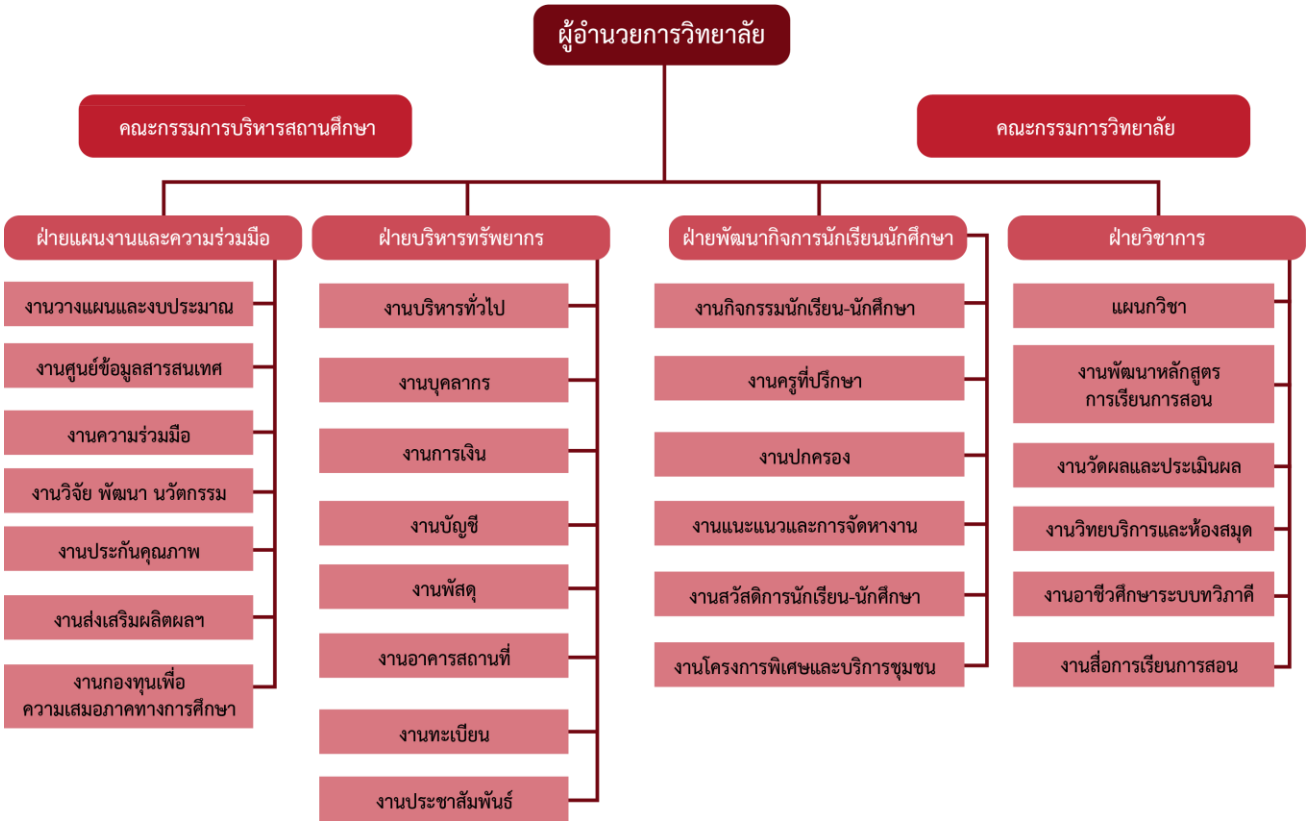

แผนภูมิบริหาร ฝ่ายแผนงานและความร่วมมือ

แผนภูมิบริหาร ฝ่ายบริหารทรัพยากร

แผนภูมิบริหาร ฝ่ายวิชาการ

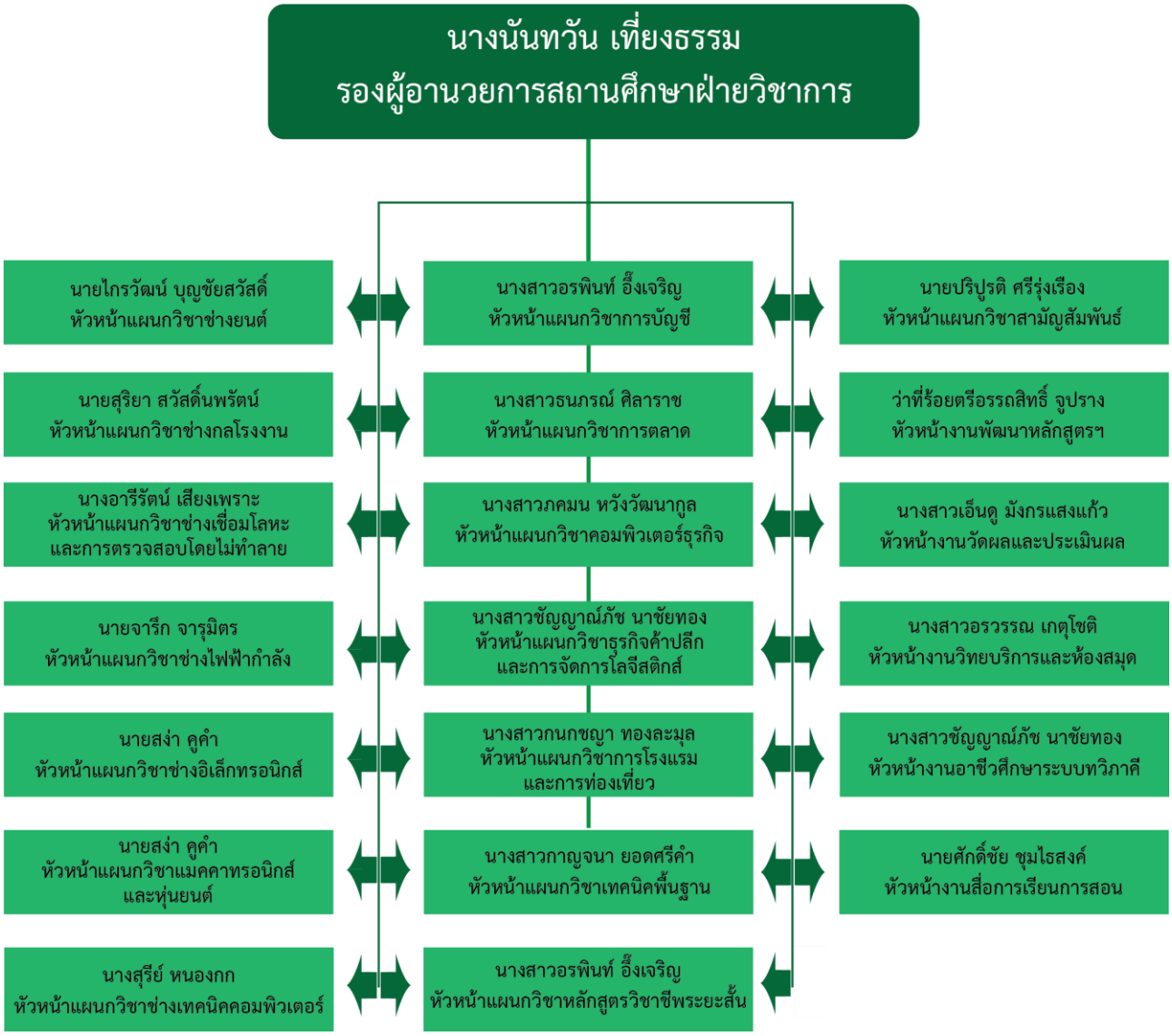

แผนภูมิบริหาร ฝ่ายกิจการนักเรียน นักศึกษา

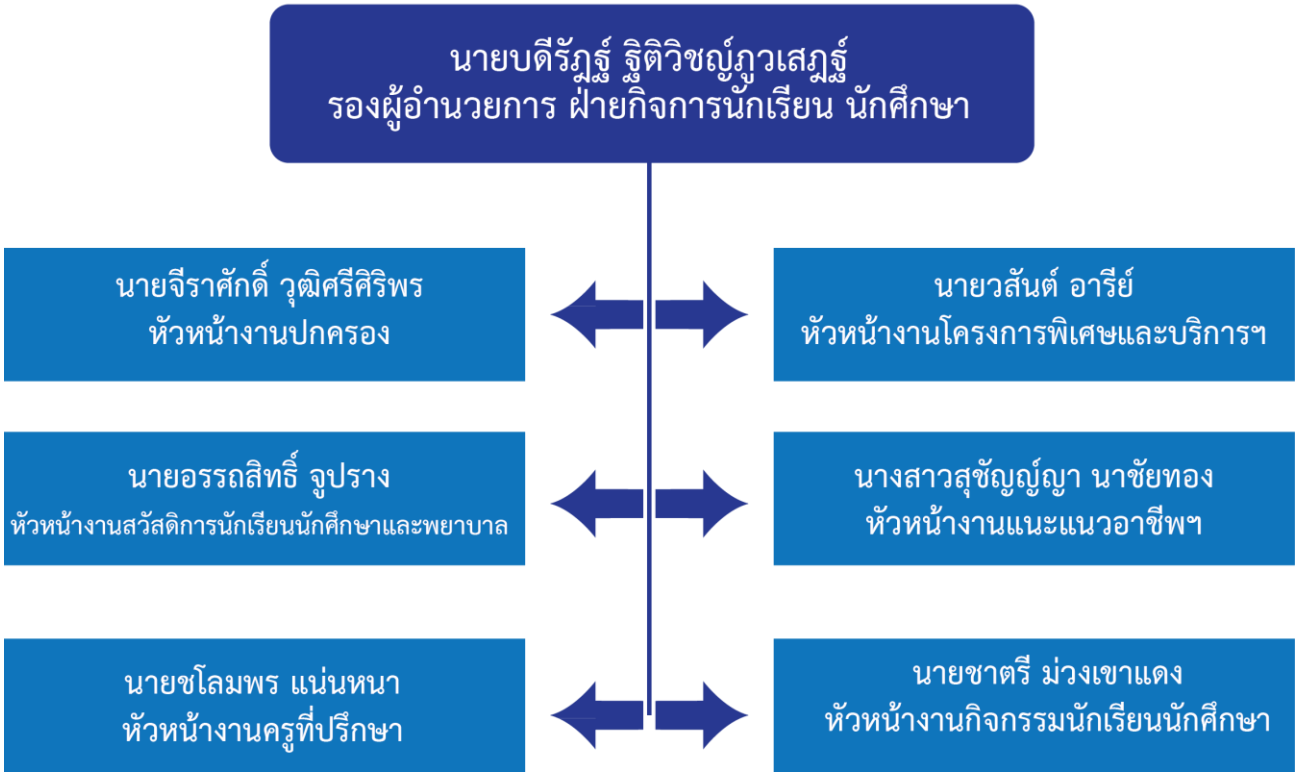

ส่วนที่ ๒ ข้อมูลบุคลากร

ข้อมูลบุคลากร

จำนวนบุคลากร

บุคลากรในวิทยาลัยเทคนิคพัทยาประกอบด้วย ผู้บริหารสถานศึกษา ข้าราชการครู พนักงานราชการ ครูอัตราจ้างและบุคลากรทางการศึกษา รายละเอียดดังนี้

ผู้บริหารสถานศึกษา	จำนวน	๕	คน
ข้าราชการครู	จำนวน	๑๖	คน
พนักงานราชการ	จำนวน	๒๗	คน
ครูอัตราจ้าง	จำนวน	๔๔	คน
ลูกจ้างชั่วคราว	จำนวน	๓๙	คน
รวมจำนวนบุคลากร	**จำนวน**	**๑๓๑**	**คน**

อัตราบุคลากรในวิทยาลัยเทคนิคพัทยา									
ระดับตำแหน่ง	**ระดับวิทยฐานะ**					**ระดับการศึกษา**			
	ครูผู้ช่วย	**คศ.๑**	**คศ.๒**	**คศ.๓**	**คศ.๔**	**ป.เอก**	**ป.โท**	**ป.ตรี**	**ต่ำกว่าปริญญาตรี**
ผู้บริหาร	-	๑	๒	๑	๑	๑	๔	-	-
ข้าราชการ (ครู)	๑	๒	๑๓	-		-	๕	๑๑	-
พนักงานราชการ (ครู)	-	-	-	-		-	๒	๒๕	-
ครูอัตราจ้าง	-	-	-	-		-	๔	๔๐	-
ลูกจ้างชั่วคราว	-	-	-	-		-	-	-	-
เจ้าหน้าที่ธุรการ	-	-	-	-		-	-	๑๗	๑๐
พนักงานขับรถ	-	-	-	-		-	-		๒
นักการภารโรง	-	-	-	-		-	-	-	๑๐
รวมทั้งสิ้น	**๑**	**๓**	**๑๕**	**๑**	**๑**	**๑**	**๑๕**	**๙๓**	**๒๒**

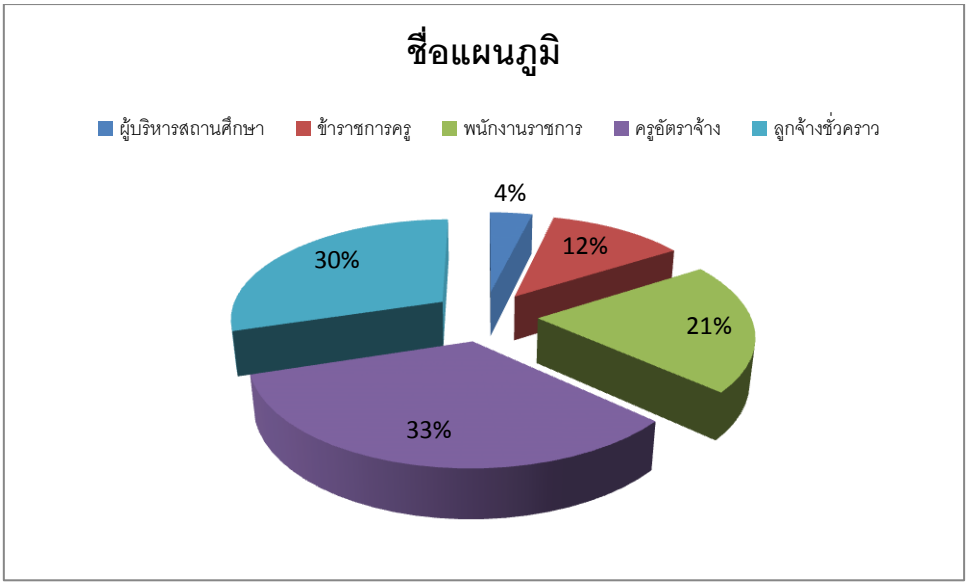

ผู้บริหารสถานศึกษา

	ชื่อ ว่าที่พันตรี วานิช **นามสกุล** สมชาติ **ตำแหน่ง** : ผู้อำนวยการเชี่ยวชาญ **วุฒิการศึกษา :** - ศษ.บ บริหารการศึกษา - กศ.ม การบริหารการศึกษา - บธ.ด. บริหารธุรกิจดุษฎีบัณฑิต การพัฒนาธุรกิจอุตสาหกรรมและทรัพยากรมนุษย์
	ชื่อ นางเสาวลักษณ์ **นามสกุล** บุญบำรุง **ตำแหน่ง** : รองผู้อำนวยการชำนาญพิเศษ **วุฒิการศึกษา :** - บธ.บ การตลาด - บธ.ม. บริหารธุรกิจ

	ชื่อ นายพงศ์สรณ์ **นามสกุล** บวรสุขวัฒน์ **ตำแหน่ง** : รองผู้อำนวยการชำนาญการ **วุฒิการศึกษา :** - ศศ.บ (เกียรตินิยมอันดับสอง) อุตสาหกรรมท่องเที่ยว - วท.ม. การวางแผนและการจัดการการท่องเที่ยวเพื่ออนุรักษ์สิ่งแวดล้อม - กศม.การบริหารสถานศึกษา
	ชื่อ นายบดีรัฏฐ์ **นามสกุล** ฐิติวิชญ์ภูวเสฏฐ์ **ตำแหน่ง** : รองผู้อำนวยการ **วุฒิการศึกษา :** - ค.อ.บ. วิศวกรรมไฟฟ้า (หลักสูตร ๒ ภาษา) - กศ.ม. การบริหารการศึกษา
	ชื่อ นางนันทวัน **นามสกุล** เที่ยงธรรม **ตำแหน่ง** : รองผู้อำนวยการชำนาญการ **วุฒิการศึกษา :** - คศ.บ. (ผ้าและเครื่องแต่งกาย) - ค.อ.ม. บริหารอาชีวและเทคนิคศึกษา

ข้าราชการครู

	ชื่อ นางสาวธนภรณ์ **นามสุกล** ศิลาราช **ตำแหน่ง** : ครู คศ.๒ **วุฒิการศึกษา :** - กศ.บ ภาษาอังกฤษ - บธ.ม.การตลาด	**หน้าที่พิเศษ** - หัวหน้าแผนกวิชาการตลาด - ผู้ช่วยหัวหน้างานองค์การวิชาชีพ - ผู้ช่วยหัวหน้างานปกครอง
	ชื่อ นางสาวภคมน **นามสุกล** หวังวัฒนากูล **ตำแหน่ง** : ครู คศ.๒ **วุฒิการศึกษา :** - ปทส. พาณิชยการธนบุรี - คอม. เทคโนโลยีเทคนิคศึกษา	**หน้าที่พิเศษ** - หัวหน้าแผนกวิชาคอมพิวเตอร์ฯ - ผู้ช่วยหัวหน้างานวิจัยพัฒนานวัตกรรมและสิ่งประดิษฐ์ - ผู้ช่วยหัวหน้างานผลิตผล การค้าฯ
	ชื่อ นายไกรวัฒน์ **นามสุกล** บุญชัยสวัสดิ์ **ตำแหน่ง** : ครู คศ.๒ **วุฒิการศึกษา :** - ปทส. เทคนิคช่างยนต์	**หน้าที่พิเศษ** - หัวหน้าแผนกวิชาเครื่องกล - ที่ปรึกษางานโครงการพิเศษและการบริการชุมชน
	ชื่อ นางอัญชลี **นามสุกล** บุญก่อ **ตำแหน่ง** : ครู คศ.๒ **วุฒิการศึกษา :** - สส.บ.ส่งเสริมเกษตรและสหกรณ์	**หน้าที่พิเศษ** - หัวหน้าสำนักงานผู้อำนวยการ - หัวหน้างานบุคลากร - ผู้ช่วยหัวหน้างานความร่วมมือ - ผู้ช่วยที่ปรึกษางานโครงการพิเศษ และการบริการชุมชน

	ชื่อ นางสาวสมคิด **นามสุกล** หมั่นหาดี **ตำแหน่ง** : ครู คศ.๒ **วุฒิการศึกษา :** - บธ.บ .การบัญชี - บธ.ม. การเงินและการธนาคาร	**หน้าที่พิเศษ** - หัวหน้างานประกันคุณภาพและมาตรฐานการศึกษา - ผู้ช่วยงานองค์การวิชาชีพ - ผู้ช่วยหัวหน้าแผนกวิชาการบัญชี - ผู้ช่วยหัวหน้างานกิจกรรมนักเรียน นักศึกษา(กีฬา)
	ชื่อ นายสง่า **นามสุกล** คูคำ **ตำแหน่ง** : ครู คศ.๒ **วุฒิการศึกษา :** - ปทส.ไฟฟ้า (เทคนิคไฟฟ้าสื่อสาร)	**หน้าที่พิเศษ** - หัวหน้าแผนกวิชาอิเล็กทรอนิกส์ - หัวหน้าแผนกวิชาแมคคาทรอนิกส์และหุ่นยนต์ - หัวหน้างานงานทะเบียน - ที่ปรึกษางานศูนย์ข้อมูลสารสนเทศ - ที่ปรึกษางานปกครอง
	ชื่อ นางแอนนา **นามสุกล** ผลไสว **ตำแหน่ง** : ครู คศ.๒ **วุฒิการศึกษา :** - ค.บ. ภาษาอังกฤษ	**หน้าที่พิเศษ** - ผู้ช่วยหัวหน้างานพัฒนาหลักสูตรการเรียนการสอน
	ชื่อ นายนพรัตน์ **นามสุกล** กลิ่นหอม **ตำแหน่ง** : ครู คศ.๒ **วุฒิการศึกษา :** - ค.บ ช่างยนต์	**หน้าที่พิเศษ** - หัวหน้างานความร่วมมือ - หัวหน้าหมวดยานยนต์ - ผู้ช่วยหัวหน้าแผนกวิชาเครื่องกล - ผู้ช่วยหัวหน้างานวางแผนและงบประมาณ

	ชื่อ นายจารึก **นามสุกล** จารุมิตร **ตำแหน่ง** : ครู คศ.๒ **วุฒิการศึกษา :** - วท.บ. เทคโนโลยีไฟฟ้าอุตสาหกรรมไฟฟ้า	**หน้าที่พิเศษ** - หัวหน้าแผนกวิชาไฟฟ้ากำลัง - ผู้ช่วยหัวหน้างานวิจัยฯ - ผู้ช่วยหัวหน้างานระบบทวิภาคีฯ
	ชื่อ นางอารีรัตน์ **นามสุกล** เสียงเพราะ **ตำแหน่ง** : ครู คศ.๒ **วุฒิการศึกษา :** - คอ.บ. วิศวกรรมอุตสาหการ (เชื่อม-ประกอบ)	**หน้าที่พิเศษ** - หัวหน้างานพัสดุ - ผู้ช่วยหัวหน้าแผนกวิชาโลหะการ - ผู้ช่วยหัวหน้างานวางแผนฯ - ผู้ช่วยหัวหน้างานปกครอง - ผู้ช่วยหัวหน้างานโครงการพิเศษฯ - ผู้ช่วยหัวหน้างานระบบทวิภาคีฯ
	ชื่อ นาย**สุริยา** **นามสุกล** สวัสดิ์นพรัตน์ **ตำแหน่ง** : ครู คศ.๒ **วุฒิการศึกษา :** - คอ.บ. อุตสาหกรรมเครื่องมือกล	**หน้าที่พิเศษ** - หัวหน้าแผนกวิชาเครื่องมือกล
	ชื่อ นายปริปูรติ **นามสุกล** ศรีรุ่งเรือง **ตำแหน่ง** : ครู คศ.๑ **วุฒิการศึกษา :** - ศน.บ.ศึกษาศาสตร์ ภาษาอังกฤษ	**หน้าที่พิเศษ** - หัวหน้าแผนกวิชาสามัญสัมพันธ์ - หัวหน้างานหมวดวิชาภาษาต่างประเทศ - ผู้ช่วยหน้างานประชาสัมพันธ์ - ผู้ช่วยหน้างานความร่วมมือ - ผู้ช่วยหน้างานพัฒนาหลักสูตรการเรียนการสอน

	ชื่อ นาย**ชาตรี** **นามสกุล** ม่วงเขาแดง **ตำแหน่ง** : ครู คศ.๒ **วุฒิการศึกษา :** - ค.บ. คณิตศาสตร์	**หน้าที่พิเศษ** - หัวหน้างานกิจกรรมฯ - หัวหน้าหมวดวิชาคณิตศาสตร์ - ผู้ช่วยหัวหน้างานปกครอง
	ชื่อ ว่าที่ร้อยตรี อรรถสิทธิ์ **นามสกุล** จูปราง **ตำแหน่ง** : ครู คศ.๒ **วุฒิการศึกษา :** - วศ.บ. วิศวกรรมเครื่องกล - วศ.ม. วิศวกรรมเครื่องกล	**หน้าที่พิเศษ** - หัวหน้างานพัฒนาหลักสูตรการเรียนการสอน - ที่ปรึกษางานลูกเสือวิสามัญ - ที่ปรึกษางานสวัสดิการนักเรียนนักศึกษาและพยาบาล - ผู้ช่วยหัวหน้าแผนกวิชาช่างยนต์ - ผู้ช่วยหัวหน้าแผนกวิชาช่างยนต์
	ชื่อ นางสาวมณีรัตน์ **นามสกุล** บัวคำ **ตำแหน่ง** : ครู คศ.๑ **วุฒิการศึกษา :** - ค.อ.บ. วิศวกรรมโทรคมนาคม	**หน้าที่พิเศษ** - หัวหน้างานวางแผนและงบประมาณ - ผู้ช่วยหัวหน้างานบุคลากร - ผู้ช่วยหัวหน้างานปกครอง - ผู้ช่วยหัวหน้าแผนกวิชาเทคนิคคอมพิวเตอร์
	ชื่อ นางสาวกนกชญา **นามสกุล** ทองละมุล **ตำแหน่ง** : ครูผู้ช่วย **วุฒิการศึกษา :** - บธ.บ. การจัดการท่องเที่ยวและการโรงแรม	**หน้าที่พิเศษ** - หัวหน้าแผนกการโรงแรมและการท่องเที่ยว - ผู้ช่วยหัวหน้างานองค์การวิชาชีพ - ผู้ช่วยหัวหน้างานโครงการพิเศษฯ - ผู้ช่วยหัวหน้างานระบบทวิภาคี - ผู้ช่วยหัวหน้างานโครงการพิเศษและบริการชุมชน

พนักงานราชการครู

	ชื่อ ว่าที่ ร้อยโทอรรถพันธ์ **นามสกุล** พงษาพันธ์ **ตำแหน่ง** : พนักงานราชการ **วุฒิการศึกษา :** - กศ.บ. พลศึกษา - กศ.ม. บริหารการศึกษา	**หน้าที่พิเศษ** - หัวหน้างานนักศึกษาวิชาทหาร - หัวหน้าหมวดวิชา (กลุ่มวิชาพละศึกษา) - ผู้ช่วยหัวหน้างานกิจกรรมฯ - ผู้ช่วยหัวหน้างานปกครอง
	ชื่อ นางสาวอรพินท์ **นามสกุล** อึ๊งเจริญ **ตำแหน่ง** : พนักงานราชการ **วุฒิการศึกษา :** - ศศ.บ. การจัดการ	**หน้าที่พิเศษ** - หัวหน้าแผนกวิชาการบัญชี - หัวหน้าแผนกวิชาหลักสูตรวิชาชีพระยะสั้น - ผู้ช่วยหัวหน้างานหลักสูตรการเรียนการสอน
	ชื่อ นางสาวปิ่นมณี **นามสกุล** เจริญคลัง **ตำแหน่ง** : พนักงานราชการ **วุฒิการศึกษา :** - บช.บ. การบัญชี	**หน้าที่พิเศษ** - หัวหน้างานการเงิน - ผู้ช่วยหัวหน้างานสำนักงานผู้อำนวยการ - ผู้ช่วยหัวหน้างานโครงการพิเศษฯ - ผู้ช่วยหัวหน้าแผนกวิชาการบัญชี
	ชื่อ นางประรินญา **นามสกุล** ว่องไว **ตำแหน่ง** : พนักงานราชการ **วุฒิการศึกษา :** - ศศ.บ. การจัดการทั่วไป (การบัญชี)	**หน้าที่พิเศษ** - หัวหน้างานส่งเสริมผลิตผลฯ

	ชื่อ นางสาวสมฤทัย **นามสกุล** บุญก่อ **ตำแหน่ง** : พนักงานราชการ **วุฒิการศึกษา :** - บช.บ. การบัญชี	**หน้าที่พิเศษ** - หัวหน้างานบัญชี - ผู้ช่วยหัวหน้างานปกครอง
	ชื่อ นางสาวศศิธร **นามสกุล** อมรพันธ์ **ตำแหน่ง** : พนักงานราชการ **วุฒิการศึกษา :** - คอ.บ. วิศวกรรมโทรคมนาคม	**หน้าที่พิเศษ** - หัวหน้างานกองทุนเพื่อความเสมอภาคทางการศึกษา - ผู้ช่วยหัวหน้างานแนะแนวฯ - ผู้ช่วยหัวหน้างานระบบทวิภาคีฯ - ผู้ช่วยหัวหน้าแผนกวิชาช่างอิเล็กทรอนิกส์
	ชื่อ นายจีราศักดิ์ **นามสกุล** วุฒิศรีศิริพร **ตำแหน่ง** : พนักงานราชการ **วุฒิการศึกษา :** - วท.บ.เทคโนโลยีอุตสาหกรรม (อิเล็กทรอนิกส์)	**หน้าที่พิเศษ** - หัวหน้างานปกครอง - ผู้ช่วยหัวหน้าแผนกอิเล็กทรอนิกส์ - ผู้ช่วยหัวหน้างานอาคารฯ - ผู้ช่วยหัวหน้างานโครงการพิเศษฯ
	ชื่อ นางสาวเอ็นดู **นามสกุล** มังกรแสงแก้ว **ตำแหน่ง** : พนักงานราชการ **วุฒิการศึกษา :** - กศ.บ. ไฟฟ้า	**หน้าที่พิเศษ** - หัวหน้างานวัดผลและฯ - ผู้ช่วยหัวหน้าแผนกวิชาไฟฟ้ากำลัง

	ชื่อ นายนที **นามสุกล** ลอยเมฆ **ตำแหน่ง** : พนักงานราชการ **วุฒิการศึกษา :** - คบ. ช่างอุตสาหกรรมศิลป์	**หน้าที่พิเศษ** - หัวหน้างานอาคารและสถานที่ - ผู้ช่วยหัวหน้าแผนกวิชาเทคนิคพื้นฐาน - ผู้ช่วยหัวหน้างานปกครอง
	ชื่อ นางสาวชัญญาณ์ภัช **นามสุกล** นาชัยทอง **ตำแหน่ง** : พนักงานราชการ **วุฒิการศึกษา :** - บธ.บ การตลาด	**หน้าที่พิเศษ** - หัวหน้าแผนกวิชาธุรกิจค้าปลีกและการจัดการโลจิสติกส์ - หัวหน้างานอาชีวศึกษาระบบทวิภาคี - ผู้ช่วยหัวหน้างานงานอาคารฯ - ผู้ช่วยหัวหน้างานความร่วมมือ - ผู้ช่วยหัวหน้างานองค์การวิชาชีพ ผู้ช่วยหัวหน้างานแนะแนวฯ
	ชื่อ นายวสันต์ **นามสุกล** อารีย์ **ตำแหน่ง** : พนักงานราชการ **วุฒิการศึกษา :** - ปทส. เครื่องกล	**หน้าที่พิเศษ** - หัวหน้างานโครงการพิเศษฯ - ผู้ช่วยหัวหน้างานปกครอง - ผู้ช่วยหัวหน้าหมวดยานยนต์ - ผู้ช่วยหัวหน้างานสวัสดิการนักเรียนนักศึกษาและพยาบาล
	ชื่อ นางสาวกาญจนา **นามสุกล** ยอดศรีคำ **ตำแหน่ง** : พนักงานราชการ **วุฒิการศึกษา :** - ค.อ.บ ครุศาสตร์อุตสาหการ	**หน้าที่พิเศษ** - ผู้ช่วยหัวหน้างานประกันคุณภาพฯ - ผู้ช่วยหัวหน้างานแนะแนวฯ - ผู้ช่วยหัวหน้างานลูกเสือ

	ชื่อ นายอิสระพงศ์ **นามสกุล** มาพล **ตำแหน่ง** : พนักงานราชการ **วุฒิการศึกษา :** - ปทส. เทคนิคช่างยนต์	**หน้าที่พิเศษ** - ผู้ช่วยหัวหน้าหมวดยานยนต์ - ผู้ช่วยหัวหน้างานองค์การวิชาชีพ - ผู้ช่วยหัวหน้างานหลักสูตรการเรียนการสอน
	ชื่อ นายณัฐพงษ์ **นามสกุล** ทรงอาจ **ตำแหน่ง** : พนักงานราชการ **วุฒิการศึกษา :** - ปทส. เทคนิคยานยนต์	**หน้าที่พิเศษ** - หัวหน้างานประชาสัมพันธ์ - ผู้ช่วยหัวหน้างานลูกเสือวิสามัญ - ผู้ช่วยหัวหน้างานแนะแนวฯ - ผู้ช่วยหัวหน้าหมวดยานยนต์
	ชื่อ นายธนกิจ **นามสกุล** มากมณี **ตำแหน่ง** : พนักงานราขการ **วุฒิการศึกษา :** - วศ.บ. วิศวกรรมไฟฟ้า	**หน้าที่พิเศษ** - ผู้ช่วยหัวหน้างานประชาสัมพันธ์
	ชื่อ นางสาวพิมพิกา **นามสกุล** ยอดดี **ตำแหน่ง** : พนักงานราขการ **วุฒิการศึกษา :** - ค.อ.บ. วิศวกรรมไฟฟ้า ไฟฟ้ากำลัง	**หน้าที่พิเศษ** - หัวหน้างานงานลูกเสือวิสามัญ - ผู้ช่วยหัวหน้าแผนกวิชาไฟฟ้ากำลัง - ผู้ช่วยหัวหน้างานวัดผลและประเมิน - ผู้ช่วยหัวหน้างานทะเบียน

	ชื่อ นางสุรีย์ **นามสกุล** หนองกก **ตำแหน่ง** : พนักงานราชการ **วุฒิการศึกษา :** - กศ.บ. อิเล็กทรอนิกส์	**หน้าที่พิเศษ** - หัวหน้าแผนกวิชาช่างเทคนิคคอมพิวเตอร์ - ผู้ช่วยหัวหน้างานสื่อการเรียนการสอน - ผู้ช่วยงานองค์การวิชาชีพ - ผู้ช่วยหัวหน้างานอาชีวศึกษาระบบทวิภาคี
	ชื่อ นายเดชา **นามสกุล** เฉยพันธ์ **ตำแหน่ง** : พนักงานราชการ **วุฒิการศึกษา :** - กศ.บ. อิเล็กทรอนิกส์	**หน้าที่พิเศษ** - ผู้ช่วยหัวหน้างานบุคลากร - ผู้ช่วยหัวหน้างานศูนย์ข้อมูลฯ - ผู้ช่วยหัวหน้างานองค์การวิชาชีพ - ผู้ช่วยหัวหน้างานระบบทวิภาคี
	ชื่อ นายบอย **นามสกุล** โคตรภักดี **ตำแหน่ง** : พนักงานราขการ **วุฒิการศึกษา :** - ค.อ.บ. วิศวกรรมอิเล็กทรอนิกส์และโทรคมนาคม	**หน้าที่พิเศษ** - หัวหน้างานศูนย์ข้อมูลฯ
	ชื่อ นายชโลมพร **นามสกุล** แน่นหนา **ตำแหน่ง** : ครูพิเศษสอน **วุฒิการศึกษา :** - วท.บ. เทคโนโลยีอุตสาหกรรม - รป.ม. รัฐประศาสนศาสตร์บัณฑิต	**หน้าที่พิเศษ** - หัวหน้างานครูที่ปรึกษา - ผู้ช่วยหัวหน้าหมวดยานยนต์ - ผู้ช่วยหัวหน้างานปกครอง - ผู้ช่วยหัวหน้างานระบบทวิภาคี - ผู้ช่วยหัวหน้างานแนะแนวอาชีพและการจัดหางาน

	ชื่อ นางวาสนา **นามสกุล** พานสุวรรณ **ตำแหน่ง** : ครูพิเศษสอน **วุฒิการศึกษา :** - วท.บ ภูมิศาสตร์	**หน้าที่พิเศษ** - ผู้ช่วยหัวหน้าสำนักงานผู้อำนวยการ - หัวหน้างานบริหารทั่วไป - หัวหน้าหมวดวิชาสังคมศึกษา
	ชื่อ นางสาวนฤมล **นามสุกล** สง่าเพ็ชร **ตำแหน่ง** : ครูพิเศษสอน **วุฒิการศึกษา :** - คอ.บ. วิศวกรรมคอมพิวเตอร์	**หน้าที่พิเศษ** - ผู้ช่วยหัวหน้างานส่งเสริมฯ - ผู้ช่วยหัวหน้างานแนะแนวฯ
	ชื่อ นางสาวสุชัญญ์ญา **นามสกุล** นาชัยทอง **ตำแหน่ง** : พนักงานราชการ **วุฒิการศึกษา :** - วท.บ. วิทยาการคอมพิวเตอร์	**หน้าที่พิเศษ** - หัวหน้างานแนะแนวอาชีพฯ - ผู้ช่วยหัวหน้างานครูที่ปรึกษา - ผู้ช่วยหัวหน้างานโครงการพิเศษฯ - ผู้ช่วยหัวหน้างานปกครอง - ผู้ช่วยหัวหน้าแผนกวิชาคอมพิวเตอร์ - ผู้ช่วยหัวหน้างานอาชีวศึกษาระบบทวิภาคี
	ชื่อ นายศักดิ์ชัย **นามสุกล** ชุมไธสงค์ **ตำแหน่ง** : พนักงานราชการ **วุฒิการศึกษา :** - คอ.บ. อิเล็กทรอนิกส์และโทรคมนาคม	**หน้าที่พิเศษ** - หัวหน้างานสื่อการเรียนการสอน - ผู้ช่วยหัวหน้างานอาคารสถานที่ - ผู้ช่วยหัวหน้างานลูกเสือวิสามัญ - ผู้ช่วยหัวหน้างานโครงการพิเศษฯ - ผู้ช่วยหัวหน้าแผนกช่างเทคนิคคอมพิวเตอร์ - ผู้ช่วยหัวหน้าหมวดยานยนต์

	ชื่อ นางสาวขวัญตา **นามสกุล** บุญประเสริฐ **ตำแหน่ง** : พนักงานราชการ **วุฒิการศึกษา :** - บธ.บ. การบริหารทรัพยากรมนุษย์	**หน้าที่พิเศษ** - หัวหน้างานวิจัย พัฒนา นวัตกรรม ฯ - ผู้ช่วยหัวหน้างานวางแผนและงบประมาณ - ผู้ช่วยหัวหน้างานปกครอง - ผู้ช่วยหัวหน้างานแนะแนว - ผู้ช่วยหัวหน้างานทะเบียน - ผู้ช่วยงานองค์การวิชาชีพ - ผู้ช่วยหัวหน้าแผนกวิชาธุรกิจค้าปลีกและการจัดการโลจิสติกส์
	ชื่อ นายเกียรติศักดิ์ **นามสกุล** สฤษฎีชัยกุล **ตำแหน่ง** : พนักงานราชการ **วุฒิการศึกษา :** - ค.อ.บ. วิศวกรรมการเชื่อม	**หน้าที่พิเศษ** - ครูประจำแผนกวิชาช่างเชื่อมโลหะ - ผู้ช่วยหัวหน้างานหลักสูตรการเรียนการสอน
	ชื่อ นางสาวอมรรัตน์ **นามสกุล** ไชยแก้ว **ตำแหน่ง** : พนักงานราชการ **วุฒิการศึกษา :** กศ.บ. เทคโนโลยีการศึกษา	**หน้าที่พิเศษ** - ผู้ช่วยหัวหน้างานบริหารทั่วไป - ผู้ช่วยหัวหน้างานแนะแนว - ผู้ช่วยหัวหน้าแผนกคอมพิวเตอร์ธุรกิจ

ครูพิเศษสอน

แผนกวิชาสามัญสัมพันธ์

	ชื่อ นางสาวสายฝน **นามสกุล** พยอม **ตำแหน่ง** : ครูพิเศษสอน **วุฒิการศึกษา :** - ค.บ. วิทยาศาสตร์ทั่วไป	**หน้าที่พิเศษ** - ผู้ช่วยหัวหน้างานวิทยบริการและห้องสมุด
	ชื่อ นางสาวประภาภรณ์ **นามสกุล** วุฒิฐานจำเริญ **ตำแหน่ง** : ครูพิเศษสอน **วุฒิการศึกษา :** - วท.บ. วาริชศาสตร์	**หน้าที่พิเศษ** - ผู้ช่วยหัวหน้างานการเงิน - ผู้ช่วยหัวหน้าแผนกวิชาสามัญสัมพันธ์ - ผู้ช่วยหัวหน้างานวัดผลและประเมินผล
	ชื่อ นางสาวเทียนรุ่ง **นามสกุล** เรืองอิทธินันท์ **ตำแหน่ง** : ครูพิเศษสอน **วุฒิการศึกษา :** - คบ. ภาษาอังกฤษ	**หน้าที่พิเศษ** - ผู้ช่วยหัวหน้างานอาคารสถานที่
	ชื่อ นายยศภาดา **นามสกุล** ธัญญาลิขิต **ตำแหน่ง** : ครูพิเศษสอน **วุฒิการศึกษา :** - ศศ.บ. เศรษฐศาสตร์อุตสาหกรรม - คศ.ม. หลักสูตรและการสอนอาชีวศึกษา	**หน้าที่พิเศษ** - ผู้ช่วยหัวหน้าหมวดยานยนต์ - ผู้ช่วยหัวหน้างานประกันคุณภาพฯ - ผู้ช่วยหัวหน้างานกิจกรรม - ผู้ช่วยหัวหน้างานนักศึกษาวิชาทหาร - ผู้ช่วยหัวหน้างานสื่อการเรียนการสอน

	ชื่อ นางสาวอรวรรณ **นามสกุล** เกตุโชติ **ตำแหน่ง** : ครูพิเศษสอน **วุฒิการศึกษา :** - ศศ.บ. บรรณารักษศาสตร์และสารนิเทศศาสตร์	**หน้าที่พิเศษ** - หัวหน้างานวิทยบริการและห้องสมุด
	ชื่อ นางสาวสุรีย์ภรณ์ **นามสกุล** สุขธนารักษ์ **ตำแหน่ง** : ครูพิเศษสอน **วุฒิการศึกษา :** - วท.ม. วิทยาศาสตร์ชีวภาพ	**หน้าที่พิเศษ** - ผู้ช่วยหัวหน้างานบุคลากร - หัวหน้าหมวดวิชาวิทยาศาสตร์
	ชื่อ นางสาวกาญจนา **นามสกุล** อ่อนแสง **ตำแหน่ง** : ครูพิเศษสอน **วุฒิการศึกษา :** - ค.บ. ภาษาไทย	**หน้าที่พิเศษ** - ผู้ช่วยหัวหน้างานลูกเสือวิสามัญ - ผู้ช่วยหัวหน้างานบริหารงานทั่วไป - หัวหน้าหมวดวิชาภาษาไทย - ผู้ช่วยหัวหน้างานโครงการพิเศษและบริการชุมชน - หัวหน้างานสวัสดิการนักเรียนนักศึกษาและพยาบาล - ผู้ช่วยหัวหน้างานหลักสูตรการเรียนการสอน
	ชื่อ Miss Chandra Kala Subba **ตำแหน่ง** : ครูพิเศษสอน **วุฒิการศึกษา :** - Bachelor of Business MGMT.	**หน้าที่พิเศษ** - ครูประจำแผนกวิชาสามัญสัมพันธ์ (ภาษาอังกฤษ)

	ชื่อ นางสาวฆมาภรณ์ **นามสกุล** ก้อนทรัพย์ **ตำแหน่ง** : ครูพิเศษสอน **วุฒิการศึกษา :** - ศศ.บ. ภาษาจีนและการสื่อสาร	**หน้าที่พิเศษ** - ครูประจำแผนกวิชาสามัญสัมพันธ์ - ผู้ช่วยหัวหน้างานสวัสดิการนักเรียน นักศึกษา
	ชื่อ นายปรมัตถ์ **นามสกุล** ทรัพย์ศิริ **ตำแหน่ง** : ครูพิเศษสอน **วุฒิการศึกษา :** - ค.บ. ภาษาอังกฤษ	**หน้าที่พิเศษ** - ครูประจำแผนกวิชาสามัญสัมพันธ์ - ผู้ช่วยหัวหน้างานบุคลากร
	ชื่อ นายสมนึก **นามสกุล** ยศม้าว **ตำแหน่ง** : ครูพิเศษสอน **วุฒิการศึกษา :** - ค.บ. ภาษาอังกฤษ	**หน้าที่พิเศษ** - ครูประจำแผนกวิชาสามัญสัมพันธ์ - ผู้ช่วยหัวหน้างานสวัสดิการนักเรียนนักศึกษาและพยาบาล

แผนกวิชาเครื่องกล

	ชื่อ นายกฤษฎา **นามสกุล** กิ่งแสง **ตำแหน่ง** : ครูพิเศษสอน **วุฒิการศึกษา :** - อส.บ. เทคโนโลยีเครื่องกลเกษตร	**หน้าที่พิเศษ** - ครูประจำแผนกวิชาเครื่องกล - ผู้ช่วยหัวหน้าหมวดยานยนต์ - ผู้ช่วยหน้างานความร่วมมือ - ผู้ช่วยหน้างานโครงการพิเศษฯ

	ชื่อ นางสาวอรปรียา **นามสกุล** สรรพมุข **ตำแหน่ง** : ครูพิเศษสอน **วุฒิการศึกษา :** - ค.อ.บ. วิศวกรรมเครื่องกล	**หน้าที่พิเศษ** - ครูประจำแผนกวิชาเครื่องกล - ผู้ช่วยหน้างานครูที่ปรึกษา
	ชื่อ นายยุทธศาสตร์ **นามสกุล** ทรงอาจ **ตำแหน่ง** : ครูพิเศษสอน **วุฒิการศึกษา :** - ค.อ.บ. วิศวกรรมเครื่องกล	**หน้าที่พิเศษ** - ครูประจำแผนกวิชาเครื่องกล - ผู้ช่วยหัวหน้าหมวดยานยนต์ - ผู้ช่วยหัวหน้างานประชาสัมพันธ์ - ผู้ช่วยหัวหน้าโครงการพิเศษฯ
	ชื่อ นายนุภาพ **นามสกุล** อุทัยเลี้ยง **ตำแหน่ง** : ครูพิเศษสอน **วุฒิการศึกษา :** - ค.อ.บ. วิศวกรรมเครื่องกล	**หน้าที่พิเศษ** - ผู้ช่วยหัวหน้างานสวัสดิการนักเรียนนักศึกษาและพยาบาล - ผู้ช่วยหัวหน้างานโครงการพิเศษและบริการชุมชน - ครูประจำแผนกวิชาเครื่องกล

แผนกวิชาเครื่องมือกล

	ชื่อ นายพลวัฒน์ **นามสุกล** ไชยศรี **ตำแหน่ง** : ครูพิเศษสอน **วุฒิการศึกษา :** - ค.อ.บ. ครุศาสตร์อุตสาหการ	**หน้าที่พิเศษ** - ครูประจำแผนกวิชาเครื่องมือกล - ผู้ช่วยหัวหน้างานอาคารสถานที่ - ผู้ช่วยหัวหน้างานโครงการพิเศษฯ - ผู้ช่วยหัวหน้าแผนกเครื่องมือกล - ผู้ช่วยหัวหน้างานระบบทวิภาคี

	ชื่อ นางสาวเกศสุดา **นามสกุล** ศรแผลง **ตำแหน่ง** : ครูพิเศษสอน **วุฒิการศึกษา :** - ค.อ.บ. วิศวกรรมอุตสาหการ	**หน้าที่พิเศษ** - ครูประจำแผนกวิชาเครื่องมือกล - ผู้ช่วยหัวหน้างานแนะแนว - ผู้ช่วยหัวหน้าแผนกวิชาวิชาเครื่องมือกล
	ชื่อ นางสาวสุภาวดี **นามสกุล** สิริทรัพย์อาภา **ตำแหน่ง** : ครูพิเศษสอน **วุฒิการศึกษา :** - ค.อ.บ. วิศวกรรมอุตสาหการ	**หน้าที่พิเศษ** - ครูประจำแผนกวิชาเครื่องมือกล - ผู้ช่วยหัวหน้างานอาคารสถานที่ - ผู้ช่วยงานองค์การวิชาชีพ
	ชื่อ นางสาวสุธาสินี **นามสกุล** จักดี **ตำแหน่ง** : ครูพิเศษสอน **วุฒิการศึกษา :** - ค.อ.บ. วิศวกรรมอุตสาหการ	**หน้าที่พิเศษ** - ผู้ช่วยงานองค์การวิชาชีพ - ครูประจำแผนกวิชาเครื่องมือกล - ผู้ช่วยหัวหน้างานวิทยบริการและห้องสมุด
	ชื่อ นางสาวกุลธิดา **นามสกุล** ทองสุริเดช **ตำแหน่ง** : ครูพิเศษสอน **วุฒิการศึกษา :** - ค.อ.บ. วิศวกรรมอุตสาหการ	**หน้าที่พิเศษ** - ผู้ช่วยหัวหน้างานประกันคุณภาพฯ - ครูประจำแผนกวิชาเครื่องมือกล - ผู้ช่วยหัวหน้างานพัฒนาหลักสูตรการเรียนการสอน

แผนกวิชาช่างเชื่อมโลหะ

	ชื่อ นางสาวปุณณรัสมิ์ **นามสกุล** วรรธนรียชาติ **ตำแหน่ง** : ครูพิเศษสอน **วุฒิการศึกษา :** - วศบ. วิศวกรรมการเชื่อม	**หน้าที่พิเศษ** - ครูประจำแผนกวิชาช่างเชื่อมโลหะ - ผู้ช่วยหัวหน้างานอาคารสถานที่ - ผู้ช่วยหัวหน้างานองค์การวิชาชีพ - ผู้ช่วยงานองค์การวิชาชีพ - ผู้ช่วยหัวหน้างานครูที่ปรึกษา
	ชื่อ นายสุวัฒนา **นามสกุล** ชิณพร **ตำแหน่ง** : ครูพิเศษสอน **วุฒิการศึกษา :** - ค.อ.บ. วิศวกรรมการเชื่อม	**หน้าที่พิเศษ** - ครูประจำแผนกวิชาช่างเชื่อมโลหะ

แผนกวิชาช่างไฟฟ้า

	ชื่อ นายวัชรพงษ์ **นามสกุล** ฤทธิ์ประเสริฐ **ตำแหน่ง** : ครูพิเศษสอน **วุฒิการศึกษา :** - ศอ.บ. วิศวกรรมไฟฟ้า	**หน้าที่พิเศษ** - ผู้ช่วยหัวหน้างานวิจัยฯ - ผู้ช่วยหัวหน้างานกิจกรรม - ผู้ช่วยหัวหน้างานลูกเสือวิสามัญ - ผู้ช่วยหัวหน้างานครูที่ปรึกษา - ผู้ช่วยหัวหน้างานวัดผลและประเมินผล ผู้ช่วยหัวหน้างานโครงการพิเศษและบริการชุมชน

	ชื่อ นายตุลา **นามสกุล** จันทร์คำ **ตำแหน่ง** : ครูพิเศษสอน **วุฒิการศึกษา :** - ศอ.บ. วิศวกรรมไฟฟ้า	**หน้าที่พิเศษ** - ครูประจำแผนกวิชาไฟฟ้ากำลัง - ผู้ช่วยหัวหน้างานอาคารสถานที่ - ผู้ช่วยหัวหน้างานสื่อการเรียนการสอน
	ชื่อ นายจักรรินทร์ **นามสกุล** ชูใหม่ **ตำแหน่ง** : ครูพิเศษสอน **วุฒิการศึกษา :** - คอบ. ครุศาสตร์วิศวกรรมโทรคมนาคม	**หน้าที่พิเศษ** - ครูประจำแผนกวิชาไฟฟ้ากำลัง - ผู้ช่วยหัวหน้างานองค์การวิชาชีพ - ผู้ช่วยหัวหน้างานแนะแนว - ผู้ช่วยหัวหน้างานกิจกรรมนักเรียน นักศึกษา - ผู้ช่วยหัวหน้างานสวัสดิการนักเรียนนักศึกษาและพยาบาล
	ชื่อ นางสาวเกศร **นามสกุล** สิ่วหงวน **ตำแหน่ง** : ครูพิเศษสอน **วุฒิการศึกษา :** - คอบ.วิศวกรรมไฟฟ้า	**หน้าที่พิเศษ** - ครูประจำแผนกวิชาไฟฟ้ากำลัง - ผู้ช่วยหัวหน้างานทะเบียน
	ชื่อ นายเชษฐา **นามสกุล** ไตรยขันธ์ **ตำแหน่ง** : ครูพิเศษสอน **วุฒิการศึกษา :** - วท.บ. เทคโนโลยีอุตสาหกรรมอิเล็กทรอนิกส์	**หน้าที่พิเศษ** - ครูประจำแผนกวิชาไฟฟ้ากำลัง - ผู้ช่วยหัวหน้างานปกครอง

แผนกวิชาแมคคาทรอนิกส์และหุ่นยนต์

	ชื่อ นายภัทรพล **นามสกุล** ธนตันยะกุล **ตำแหน่ง** : ครูพิเศษสอน **วุฒิการศึกษา :** - วท.บ. เทคโนโลยีอุตสาหกรรม (ไฟฟ้าอุตสาหกรรม)	**หน้าที่พิเศษ** - ครูประจำแผนกวิชาแมคคาทรอนิกส์ - ผู้ช่วยหัวหน้าแผนกแมคคาทรอนิกส์และหุ่นยนต์ - ผู้ช่วยหัวหน้างานองค์การวิชาชีพ - ผู้ช่วยหัวหน้างานปกครอง
	ชื่อ นางสาวปิ่นแก้ว **นามสกุล** เอี่ยมใส **ตำแหน่ง** : ครูพิเศษสอน **วุฒิการศึกษา :** - ค.อ.บ. วิศวกรรมอิเล็กทรอนิกส์	**หน้าที่พิเศษ** - ผู้ช่วยหัวหน้างานกิจกรรมนักเรียนนักศึกษา - ผู้ช่วยหัวหน้าแผนกวิชาแมคคาทรอนิกส์และหุ่นยนต์

แผนกวิชาอิเล็กทรอนิกส์

	ชื่อ นายพีรพัฒน์ **นามสกุล** ติยวัฒน์ **ตำแหน่ง** : ครูพิเศษสอน **วุฒิการศึกษา :** ค.อ.บ. วิศวกรรมโทรคมนาคม	**หน้าที่พิเศษ** - ครูประจำแผนกวิชาอิเล็กทรอนิกส์ - ผู้ช่วยหัวหน้างานประชาสัมพันธ์ - ผู้ช่วยหัวหน้างานวิจัย พัฒนานวัตกรรมสิ่งประดิษฐ์
	ชื่อ นางสาวฐิตาภร **นามสกุล** หิรินทรานุกูล **ตำแหน่ง** : ครูพิเศษสอน **วุฒิการศึกษา :** ค.อ.บ. วิศวกรรมโทรคมนาคม	**หน้าที่พิเศษ** - ครูประจำแผนกวิชาอิเล็กทรอนิกส์ - ผู้ช่วยหัวหน้างานวิจัย พัฒนานวัตกรรมสิ่งประดิษฐ์

	ชื่อ นางสาวอัจฉราภรณ์ **นามสกุล** พรศิริ **ตำแหน่ง** : ครูพิเศษสอน **วุฒิการศึกษา :** ค.อ.บ. วิศวกรรมไฟฟ้า	**หน้าที่พิเศษ** - ครูประจำแผนกวิชาอิเล็กทรอนิกส์

แผนกวิชาช่างเทคโนโลยีคอมพิวเตอร์

	ชื่อ นายพิชยุตย์ **นามสุกล** เบิกบาน **ตำแหน่ง** : ครูพิเศษสอน **วุฒิการศึกษา :** - ค.อ.บ. วิศวกรรมไฟฟ้า	**หน้าที่พิเศษ** - ครูประจำแผนกวิชาช่างเทคโนโลยีคอมพิวเตอร์ - ผู้ช่วยหัวหน้างานสื่อการเรียนการสอน

แผนกวิชาบัญชี

	ชื่อ นางสุชีรา **นามสกุล** หะสิตะ **ตำแหน่ง** : ครูพิเศษสอน **วุฒิการศึกษา :** - ศศ.บ. การบริหารจัดการทั่วไป	**หน้าที่พิเศษ** - ผู้ช่วยหัวหน้างานกิจกรรมฯ - ผู้ช่วยหัวหน้างานลูกเสือวิสามัญ - ผู้ช่วยหัวหน้างานแนะแนว - ผู้ช่วยหัวหน้างานระบบทวิภาคี - ผู้ช่วยหัวหน้างานประชาสัมพันธ์ - ครูประจำแผนกวิชาการบัญชี

แผนกวิชาการตลาด

	ชื่อ นางสาวกัลยา **นามสกุล** ไชยวิเชียร **ตำแหน่ง** : ครูพิเศษสอน **วุฒิการศึกษา :** - บธ.บ. การตลาด	**หน้าที่พิเศษ** - ผู้ช่วยหัวหน้างานลูกเสือ - ผู้ช่วยหัวหน้างานส่งเสริมผลิตผลการค้าฯ - ผู้ช่วยหัวหน้างานกิจกรรม - ผู้ช่วยหัวหน้าแผนกวิชาการตลาด
	ชื่อ นายธนิต **นามสกุล** คงวัฒนะ **ตำแหน่ง** : ครูพิเศษสอน **วุฒิการศึกษา :** - บธ.บ. การตลาด	**หน้าที่พิเศษ** - หัวหน้างานองค์การวิชาชีพ - ผู้ช่วยหัวหน้างานประชาสัมพันธ์ - ผู้ช่วยหัวหน้างานสวัสดิการนักเรียนนักศึกษาและพยาบาล - ครูประจำแผนกวิชาการตลาด

แผนกวิชาคอมพิวเตอร์ธุรกิจ

	ชื่อ นายภานุมาศ **นามสกุล** พุมมา **ตำแหน่ง** : ครูพิเศษสอน **วุฒิการศึกษา :** - บธ.บ. คอมพิวเตอร์ธุรกิจ	**หน้าที่พิเศษ** - ผู้ช่วยหัวหน้างานทะเบียน - ผู้ช่วยหัวหน้างานศูนย์ข้อมูลฯ - ผู้ช่วยหัวหน้างานสื่อการเรียนฯ - ครูประจำแผนกวิชาคอมพิวเตอร์ธุรกิจ
	ชื่อ นายพิพัฒน์พงษ์ **นามสกุล** มะลิวรรณ์ **ตำแหน่ง** : ครูพิเศษสอน **วุฒิการศึกษา :** - ค.บ. คอมพิวเตอร์ศึกษา	**หน้าที่พิเศษ** - ผู้ช่วยหัวหน้างานพัสดุ - ผู้ช่วยหัวหน้างานองค์การวิชาชีพ - ครูประจำแผนกวิชาคอมพิวเตอร์ธุรกิจ

แผนกวิชาการโรงแรมและการท่องเที่ยว

	ชื่อ นางสาวอุมาพร **นามสกุล** แม่นมั่น **ตำแหน่ง** : ครูพิเศษสอน **วุฒิการศึกษา :** - บธ.บ. การจัดการอุตสาหกรรมการท่องเที่ยวและการโรงแรม	**หน้าที่พิเศษ** - ครูประจำแผนกวิชาการโรงแรมและการท่องเที่ยว - ผู้ช่วยหัวหน้างานสวัสดิการนักเรียน นักศึกษา - ผู้ช่วยหัวหน้างานโครงการพิเศษและบริการชุมชน
	ชื่อ นางสาวกมลธรัตน์ **นามสกุล** เอี่ยมโคกสูง **ตำแหน่ง** : ครูพิเศษสอน **วุฒิการศึกษา :** - บธ.บ. การจัดการโรงแรมและท่องเที่ยว	**หน้าที่พิเศษ** - ผู้ช่วยหัวหน้างานแนะแนว - ผู้ช่วยหัวหน้าแผนกวิชาการโรงแรมและการท่องเที่ยว - ผู้ช่วยหัวหน้างานอาชีวศึกษาระบบทวิภาคี -
	ชื่อ นางสาวชฎาพร **นามสกุล** สมชาติ **ตำแหน่ง** : ครูพิเศษสอน **วุฒิการศึกษา :** - บธ.บ. การท่องเที่ยวและการโรงแรม	**หน้าที่พิเศษ** - ผู้ช่วยหัวหน้างานกิจกรรม - ผู้ช่วยหัวหน้าแผนกวิชาการโรงแรมและการท่องเที่ยว
	ชื่อ นางสาวกรกฎ **นามสกุล** อุดมภ์ **ตำแหน่ง** : ครูพิเศษสอน **วุฒิการศึกษา :** - ศศบ. การจัดการโรงแรม	**หน้าที่พิเศษ** - ผู้ช่วยหัวหน้างานสำนักงานผู้อำนวยการ - ผู้ช่วยหัวหน้างานทะเบียน - ผู้ช่วยหัวหน้างานความร่วมมือ - ครูประจำแผนกวิชาการโรงแรมและการท่องเที่ยว

	ชื่อ นายณัฐวุฒิ **นามสกุล** รอดพันธุ์ **ตำแหน่ง** : ครูพิเศษสอน **วุฒิการศึกษา :** - ศศ.บ. การท่องเที่ยว - ศศ.ม. การจัดการการท่องเที่ยว	**หน้าที่พิเศษ** - ผู้ช่วยหัวหน้างานส่งเสริมผลิตผลฯ - ผู้ช่วยหัวหน้างานปกครอง - ครูประจำแผนกวิชาการโรงแรมและการท่องเที่ยว

<u>หลักสูตรระยะสั้น</u>

	ชื่อ นางนริสรา **นามสุกล** บุตรวงษ์ **ตำแหน่ง** : ครูพิเศษสอน **วุฒิการศึกษา :** - คศ.บ.อุตสาหกรรมผ้าและการแต่งกาย	**หน้าที่พิเศษ** -

<u>ลูกจ้างชั่วคราว (เจ้าหน้าที่ธุรการ)</u>

เจ้าหน้าที่งานการเงิน

	ชื่อ นางจิรสุตา **นามสกุล** อินทร์ภูเมศร์ **วุฒิการศึกษา :** - บธ.บ. การเงินและการธนาคาร	เจ้าหน้าที่งานการเงิน

	ชื่อ นางสาวสุกัญญา **นามสกุล** สิงห์ใจชื้น **วุฒิการศึกษา :** - ปวส. การบัญชี	เจ้าหน้าที่งานการเงิน

เจ้าหน้าที่งานบัญชี

	ชื่อ นางสาวกรรณิกา **นามสุกล** รักความสุข **วุฒิการศึกษา :** - บช.บ .การบัญชี	เจ้าหน้าที่งานบัญชี

เจ้าหน้าที่งานพัสดุ

	ชื่อ นางสุกัญญา **นามสกุล** บุญก่อ **วุฒิการศึกษา :** - บช.บ. การบัญชี	เจ้าหน้าที่งานพัสดุ
	ชื่อ นางสาวสุพรรษา **นามสกุล** ปราบรัตน์ **วุฒิการศึกษา :** - บธ.บ. คอมพิวเตอร์	เจ้าหน้าที่งานพัสดุ

เจ้าหน้าที่งานทะเบียน

	ชื่อ นางสาวมยุรา **นามสุกล** ยุทธนาวา **วุฒิการศึกษา :** - บธ.บ. การตลาด	เจ้าหน้าที่งานทะเบียน
	ชื่อ นางสาวศยามล **นามสุกล** อินทร์บำรุง **วุฒิการศึกษา :** - ปวส. คอมพิเตอร์ธุรกิจ	เจ้าหน้าที่งานทะเบียน

เจ้าหน้าที่งานประชาสัมพันธ์

	ชื่อ นางสาวนุชจรี **นามสุกล** **วุฒิการศึกษา :** - ปวส. การตลาด	เจ้าหน้าที่งานประชาสัมพันธ์

เจ้าหน้าที่งานอาคารสถานที่

	ชื่อ นายธรรมนูญ **นามสุกล** เหนือโชติ **วุฒิการศึกษา :** - ปวส. เขียนแบบก่อสร้าง	เจ้าหน้าที่งานอาคารสถานที่

เจ้าหน้าที่งานบุคลากร

	ชื่อ นายภาคภูมิ **นามสกุล** ภู่สีม่วง **วุฒิการศึกษา :** - วท.บ. เทคโนโลยีสารสนเทศและการออกแบบ	เจ้าหน้าที่งานบุคลากร

เจ้าหน้าที่งานบริหารงานทั่วไป

	ชื่อ นางสาวมิ่งขวัญ **นามสกุล** เจริญยิ่ง **วุฒิการศึกษา :** - บธ.บ คอมพิวเตอร์ธุรกิจ	เจ้าหน้าที่งานบริหารงานทั่วไป
	ชื่อ นางสาวศศิวรรณ **นามสกุล** มงคล **วุฒิการศึกษา :** - บธ.บ ระบบสารสนเทศทางคอมพิวเตอร์	เจ้าหน้าที่งานบริหารงานทั่วไป

เจ้าหน้าที่งานศูนย์ข้อมูลสารสนเทศ

	ชื่อ นางกาญจนา **นามสกุล** ปางชาติ **วุฒิการศึกษา :** - ศศ.บ.การพัฒนาชุมชน	เจ้าหน้าที่งานศูนย์ข้อมูล

เจ้าหน้าที่งานปกครอง

	ชื่อ นางสาวน้ำอ้อย **นามสกุล** จงปลงกลาง **วุฒิการศึกษา :** - วท.บ. การจัดการทั่วไป	เจ้าหน้าที่งานปกครอง

เจ้าหน้าที่งานสวัสดิการนักเรียน นักศึกษาและงานโครงการพิเศษและบริการชุมชน

	ชื่อ นางสาวศรีไพร **นามสกุล** ยั่งยืน **วุฒิการศึกษา :** - ปวส. ธุรกิจบริการยานยนต์	เจ้าหน้าที่งานสวัสดิการนักเรียน นักศึกษา และงานโครงการพิเศษ และบริการชุมชน
	ชื่อ นางจันนิภา **นามสกุล** สมชาติ **วุฒิการศึกษา :** - ปวส. ธุรกิจค้าปลีก	เจ้าหน้าที่งานสวัสดิการนักเรียน นักศึกษา และงานโครงการพิเศษ และบริการชุมชน

เจ้าหน้าที่งานครูที่ปรึกษา

	ชื่อ นางสาวสุวิมล **นามสกุล** โพธิ์กลิ่น **วุฒิการศึกษา :** - ปวส. **คอมพิวเตอร์ธุรกิจ**	เจ้าหน้าที่งานครูที่ปรึกษา

เจ้าหน้าที่งานแนะแนว

	ชื่อ นางสาวสุวิมล **นามสกุล** โพธิ์กลิ่น **วุฒิการศึกษา :** - ปวส. **คอมพิวเตอร์ธุรกิจ**	เจ้าหน้าที่งานแนะแนว

เจ้าหน้าที่งานพัฒนาหลักสูตรการเรียนการสอน

	ชื่อ นางสาวจิดาภา **นามสกุล** นามปัญญา **วุฒิการศึกษา :** - น.บ. นิติศาสตร์บัณฑิต	เจ้าหน้าที่งานพัฒนาหลักสูตรการเรียนการสอน

เจ้าหน้าที่งานสื่อการเรียนการสอน

	ชื่อ นางกาญจนา **นามสกุล** ปางชาติ **วุฒิการศึกษา :** - ศศ.บ.การพัฒนาชุมชน	เจ้าหน้าที่งานสื่อการเรียนการสอน

เจ้าหน้าที่งานห้องสมุด

	ชื่อ นางสาวระพินนาถ **นามสกุล** จุลเสวก **วุฒิการศึกษา :** - ปวส. การบัญชี	เจ้าหน้าที่งานวิทยบริการและห้องสมุด

เจ้าหน้าที่งานอาชีวศึกษาระบบทวิภาคี

	ชื่อ นางสาวสงกรานต์ **นามสกุล** นาชัยทอง **วุฒิการศึกษา :** - น.บ. นิติศาสตร์	เจ้าหน้าที่งานอาชีวศึกษาระบบทวิภาคี

เจ้าหน้าที่งานวัดผลและประเมินผล

	ชื่อ นางสาวนฤภร **นามสุกล** พรหมอินทร์ **วุฒิการศึกษา :** - บช.บ การบัญชี	เจ้าหน้าที่งานวัดผลและประเมินผล

เจ้าหน้าที่งานกิจกรรม

	ชื่อ นางสาวศศิพร **นามสกุล** ลงสุวรรณ์ **วุฒิการศึกษา :** - ปวส. คอมพิวเตอร์ธุรกิจ	เจ้าหน้าที่งานกิจกรรมนักเรียนนักศึกษา
	ชื่อ นางจิราพร **นามสกุล** แย้บเอิบสิน **วุฒิการศึกษา :** - ปริญญาตรี สาขา การแนะแนว	เจ้าหน้าที่งานกิจกรรมนักเรียนนักศึกษา

เจ้าหน้าที่งานวางแผนและงบประมาณ

	ชื่อ นางสาวชลธิชา **นามสกุล** เดวิเลาะห์ **วุฒิการศึกษา :** - ปวส. การบัญชี	เจ้าหน้าที่งานวางแผนและงบประมาณ

เจ้าหน้าที่งานวิจัยฯ

	ชื่อ นางจารุวรรณ **นามสกุล** สุ่มแช่ม **วุฒิการศึกษา :** - บธ.บ.คอมพิวเตอร์ธุรกิจ	เจ้าหน้าที่งานวิจัยพัฒนาฯ

เจ้าหน้าที่งานความร่วมมือ

	ชื่อ นางจารุวรรณ **นามสกุล** สุ่มแช่ม **วุฒิการศึกษา :** - บธ.บ.คอมพิวเตอร์ธุรกิจ	เจ้าหน้าที่งานความร่วมมือ

เจ้าหน้าที่งานส่งเสริมผลิตผลการค้า และการประกอบธุรกิจ

	ชื่อ นางสาวธนนันท์ **นามสกุล** แจ่มกระจ่าง **วุฒิการศึกษา :** - ศศ.บ.การจัดการการโรงแรม มหาวิทยาลัยเทคโนโลยีราชมงคลธัญบุรี	เจ้าหน้าที่งานส่งเสริมผลิตผลการค้า และการประกอบธุรกิจ

เจ้าหน้าที่งานประกันคุณภาพและมาตรฐานการศึกษา

	ชื่อ นางสาววาสนา **นามสกุล** บุญรักษา **วุฒิการศึกษา :** - ปวส. คอมพิวเตอร์ธุรกิจ	เจ้าหน้าที่งานประกันคุณภาพฯ

ลูกจ้างชั่วคราว (พนักงานขับรถ)

	ชื่อ นายอรรถพล **นามสุกล** สิทธิธรรม **วุฒิการศึกษา :** - ปวช. งานเครื่องกล	พนักงานขับรถ
	ชื่อ นายสมโภชน์ **นามสุกล** ขุนอินทร์ **วุฒิการศึกษา :** - มัธยมศึกษาปีที่ ๓	พนักงานขับรถ

ลูกจ้างชั่วคราว (นักการภารโรง)

	ชื่อ นายบุญเติม **นามสุกล** บุตรทอง **วุฒิการศึกษา :** - ประถมศึกษาปีที่ ๖	นักการภารโรง
	ชื่อ นางประคอง **นามสกุล** แดงสันเทียะ **วุฒิการศึกษา :** - ประถมศึกษาปีที่ ๔	นักการภารโรง

	ชื่อ นางสาวเพ็ญศรี **นามสกุล** บุตรทอง **วุฒิการศึกษา :** - ประถมศึกษาปีที่ ๖	นักการภารโรง
	ชื่อ นางประเทือง **นามสุกล** คิดรอบ **วุฒิการศึกษา :** - ประถมศึกษาปีที่ ๖	นักการภารโรง
	ชื่อ นางสาวปทุมวรรณ **นามสกุล** มูลภาที **วุฒิการศึกษา :** - ประถมศึกษาปีที่ ๖	นักการภารโรง
	ชื่อ นายสมศรี **นามสุกล** วารินทร์ **วุฒิการศึกษา :** - ประถมศึกษาปีที่ ๖	นักการภารโรง
	ชื่อ นายเอนก **นามสุกล** บุญมาฉาย **วุฒิการศึกษา :** - ประถมศึกษาปีที่ ๖	นักการภารโรง

	ชื่อ นายจารุวิทย์ **นามสุกล** กันทรจำรัส **วุฒิการศึกษา :** - มัธยมศึกษาปีที่ ๓	นักการภารโรง
	ชื่อ นายชูเกียรติ **นามสุกล** ฤาหาร **วุฒิการศึกษา :** - มัธยมศึกษาปีที่ ๓	นักการภารโรง
	ชื่อ นางวิลัยวรรณ์ **นามสุกล** วารินทร์ **วุฒิการศึกษา :** - ปวส. การจัดการอาหารและเครื่องดื่ม	นักการภารโรง

ที่มา : งานบุคลากร ข้อมูล ณ วันที่ ๑ กันยายน ๒๕๖๔

ส่วนที่ ๓ ข้อมูลหลักสูตร

ข้อมูลหลักสูตรการเรียนการสอน

ระดับการศึกษา และสาขาวิชาที่เปิดสอน ปีการศึกษา ๒๕๖๔

วิทยาลัยเทคนิคพัทยา มีหลักสูตรที่เปิดสอน ได้แก่ หลักสูตรประกาศนียบัตรวิชาชีพ (ปวช.) หลักสูตรประกาศนียบัตรวิชาชีพชั้นสูง (ปวส.) โดยวิทยาลัยเปิดสอนระบบการเรียนปกติ ระบบทวิภาคี และภาคสมทบ (ประกาศนียบัตรวิชาชีพชั้นสูง)

หลักสูตรระดับการศึกษาและสาขาที่เปิดสอน

๑. ระบบปกติและระบบทวิภาคี

ระดับประกาศนียบัตรวิชาชีพ	
ประเภทวิชาอุตสาหกรรม	
สาขาวิชา	สาขางาน
-ช่างยนต์	-ยานยนต์
	-ตัวถังและสีรถยนต์
-ช่างกลโรงงาน	-เครื่องมือกล
-ช่างเชื่อมโลหะ	-โครงสร้าง
-ช่างไฟฟ้ากำลัง	-ไฟฟ้ากำลัง
-ช่างอิเล็กทรอนิกส์	-อิเล็กทรอนิกส์
-เมคคาทรอนิกส์	-เมคคาทรอนิกส์
-เทคนิคคอมพิวเตอร์	-เทคนิคคอมพิวเตอร์
ประเภทวิชาพาณิชยกรรม	
สาขาวิชา	สาขางาน
-การบัญชี	-การบัญชี
-การตลาด	-การตลาด
-ธุรกิจค้าปลีก	-ธุรกิจค้าสมัยใหม่
-โลจิสติกส์	-โลจิสติกส์
-คอมพิวเตอร์ธุรกิจ	-คอมพิวเตอร์ธุรกิจ

ประเภทวิชาอุตสาหกรรมการท่องเที่ยว	
สาขาวิชา	สาขางาน
-การโรงแรม	-การโรงแรม
-การท่องเที่ยว	-การท่องเที่ยว

ระดับประกาศนียบัตรวิชาชีพชั้นสูง	
ประเภทวิชาอุตสาหกรรม	
สาขาวิชา	สาขางาน
-เทคนิคเครื่องกล	-เทคนิคยานยนต์
-เทคนิคอุตสาหกรรม	-เทคโนโลยีวิศวกรรมอุตสาหกรรมการผลิต
-เทคนิคโลหะการ	-เทคโนโลยีงานเชื่อมโครงงานโลหะ
-การตรวจสอบโดยไม่ทำลาย	-การตรวจสอบโดยไม่ทำลาย
-ไฟฟ้า	-ไฟฟ้ากำลัง
-อิเล็กทรอนิกส์	-อิเล็กทรอนิกส์อุตสาหกรรม
-เมคคาทรอนิกส์และหุ่นยนต์	-เมคคาทรอนิกส์และหุ่นยนต์
-เทคโนโลยีคอมพิวเตอร์	-เทคโนโลยีคอมพิวเตอร์
ประเภทวิชาบริหารธุรกิจ	
สาขาวิชา	สาขางาน
-การบัญชี	-การบัญชี
-การตลาด	-การตลาด
-การจัดการโลจิสติกส์และซัพพลายเชน	-การจัดการขนส่ง
-เทคโนโลยีธุรกิจดิจิทัล	-ธุรกิจดิจิทัล
ประเภทวิชาอุตสาหกรรมการท่องเที่ยว	
สาขาวิชา	สาขางาน
-การโรงแรม	-บริการอาหารและเครื่องดื่ม
-การท่องเที่ยว	-การท่องเที่ยว

๒. ภาคสมทบ

ระดับประกาศนียบัตรวิชาชีพชั้นสูง	
ประเภทวิชาอุตสาหกรรม	
สาขาวิชา	สาขางาน
-เทคนิคเครื่องกล	-เทคนิคยานยนต์
-เทคนิคอุตสาหกรรม	-เทคโนโลยีวิศวกรรมอุตสาหกรรมการผลิต
-เทคนิคโลหะการ	-เทคโนโลยีงานเชื่อมโครงงานโลหะ
-ไฟฟ้า	-ไฟฟ้ากำลัง

ประเภทวิชาบริหารธุรกิจ	
สาขาวิชา	**สาขางาน**
-การบัญชี	-การบัญชี
-การตลาด	-การตลาด
-การจัดการโลจิสติกส์และซัพพลายเชน	-การจัดการขนส่ง
-เทคโนโลยีธุรกิจดิจิทัล	-ธุรกิจดิจิทัล

ที่มา : งานหลักสูตรการเรียนการสอน ข้อมูล ณ วันที่ ๑ กันยายน ๒๕๖๔

ส่วนที่ ๔ ข้อมูลนักเรียน นักศึกษา

สรุปจำนวนนักเรียน นักศึกษา ภาคเรียนที่ ๑ ปีการศึกษา ๒๕๖๔ ระดับชั้น ปวช. และ ปวส.
ข้อมูล ณ วันที่ ๒๓/๐๘/๒๕๖๔

สาขางาน	ปวช.๑						ปวช.๒						ปวช.๓						รวมทั้งสิ้น
	ปกติ			ทวิ			ปกติ			ทวิ			ปกติ			ทวิ			
	ช	ญ	ร	ช	ญ	ร	ช	ญ	ร	ช	ญ	ร	ช	ญ	ร	ช	ญ	ร	
ยานยนต์	๕๔	๐	๕๔	๗๘	๖	๘๔	๓๕	๕	๔๐	๔๗	๓	๕๐	๔๔	๕	๔๙	๓๙	๔	๔๓	๓๒๐
ตัวถังและสีรถยนต์	๐	๐	๐	๑๙	๐	๑๙	๐	๐	๐	๑๑	๑	๑๒	๐	๐	๐	๒๔	๑	๒๕	๕๖
เครื่องมือกล	๓๖	๘	๔๔	๒๐	๑	๒๑	๔๖	๑๐	๕๖	๐	๐	๐	๕๙	๑๒	๗๑	๑๘	๐	๑๘	๒๑๐
โครงสร้าง	๔๘	๒	๕๐	๐	๐	๐	๑๗	๒	๑๙	๐	๐	๐	๑๗	๑	๑๘	๐	๐	๐	๘๗
ไฟฟ้ากำลัง	๗๗	๑๒	๘๙	๒๑	๑	๒๒	๕๑	๘	๕๙	๑๘	๓	๒๑	๖๒	๖	๖๘	๑๕	๑	๑๖	๒๗๕
อิเล็กทรอนิกส์	๗๗	๑๓	๙๐	๐	๐	๐	๒๔	๒๒	๔๖	๐	๐	๐	๒๕	๑๔	๓๙	๐	๐	๐	๑๗๕
เมคคาทรอนิกส์	๒๑	๓	๒๔	๐	๐	๐	๑๗	๒	๑๙	๐	๐	๐	๑๙	๓	๒๒	๐	๐	๐	๖๕
เทคนิคคอมพิวเตอร์	๓๖	๙	๔๕	๐	๐	๐	๓๔	๐	๓๔	๐	๐	๐	๓๗	๒	๓๙	๐	๐	๐	๑๑๘
การบัญชี	๔	๕๘	๖๒	๐	๐	๐	๔	๕๕	๕๙	๐	๐	๐	๒	๖๑	๖๓	๐	๐	๐	๑๘๔
การตลาด	๕	๔๑	๔๖	๐	๐	๐	๓	๓๑	๓๔	๐	๐	๐	๑	๒๐	๒๑	๐	๐	๐	๑๐๑
คอมพิวเตอร์ธุรกิจ	๔๕	๔๑	๘๖	๐	๐	๐	๓๕	๒๖	๖๑	๐	๐	๐	๓๒	๔๔	๗๖	๐	๐	๐	๒๒๓
ธุรกิจค้าปลีกสมัยใหม่	๐	๐	๐	๔	๑๘	๒๒	๐	๑๔	๑๔	๐	๐	๐	๗	๘	๑๕	๐	๐	๐	๕๑
โลจิสติกส์	๑๓	๔๒	๕๕	๐	๐	๐	๘	๒๒	๓๐	๐	๐	๐	๐	๐	๐	๐	๐	๐	๘๕
การโรงแรม	๑๖	๔๐	๕๖	๐	๐	๐	๘	๔๙	๕๗	๘	๒๗	๓๕	๐	๐	๐	๑๔	๕๔	๖๘	๒๑๖
การท่องเที่ยว	๓	๗	๑๐	๐	๐	๐	๑	๑๑	๑๒	๐	๐	๐	๔	๑๗	๒๑	๐	๐	๐	๔๓
รวม			๗๑๑			๑๖๘			๕๔๐			๑๑๘			๕๐๒			๑๗๐	๒๒๐๙

สรุปจำนวนนักเรียน นักศึกษา ภาคเรียนที่ ๑ ปีการศึกษา ๒๕๖๔ ระดับชั้น ปวช. และ ปวส.
ข้อมูล ณ วันที่ ๒๓/๐๘/๒๕๖๔

สาขางาน	ปวช.๑						ปวช.๒						รวมทั้งสิ้น
	ปกติ			ทวิ			ปกติ			ทวิ			
	ช	ญ	ร	ช	ญ	ร	ช	ญ	ร	ช	ญ	ร	
เทคนิคยานยนต์	๓๒	๕	๓๗	๓๕	๒	๓๗	๒๓	๑	๒๔	๔๐	๑	๔๑	๑๓๙
เทคโนโลยีงานเชื่อมโครงสร้างโลหะ	๑๑	๐	๑๑	๐	๐	๐	๑๓	๐	๑๓	๐	๐	๐	๒๔
ไฟฟ้ากำลัง	๘๓	๘	๙๑	๑๕	๐	๑๕	๔๒	๗	๔๙	๑๓	๒	๑๕	๑๗๐
อิเล็กทรอนิกส์อุตสาหกรรม	๐	๐	๐	๒๘	๖	๓๔	๗	๒	๙	๐	๐	๐	๔๓
เทคโนโลยีวิศวกรรมอุตสาหกรรมการผลิต	๓๘	๓	๔๑	๓๒	๐	๓๒	๑๖	๐	๑๖	๑๗	๒	๑๙	๑๐๘
หุ่นยนต์และระบบอัตโนมัติ	๐	๐	๐	๑๖	๓	๑๙	๙	๐	๙	๐	๐	๐	๒๘
คอมพิวเตอร์ซอฟต์แวร์	๒๓	๒	๒๕	๐	๐	๐	๑๙	๒	๒๑	๐	๐	๐	๔๖
การบัญชี	๘	๔๑	๔๙	๐	๐	๐	๓	๓๒	๓๕	๐	๐	๐	๘๔
การตลาด	๑๐	๒๑	๓๑	๐	๐	๐	๑	๙	๑๐	๐	๐	๐	๔๑
ธุรกิจดิจิทัล	๒๐	๑๘	๓๘	๐	๐	๐	๕	๖	๑๑	๑๐	๑๙	๒๙	๗๘
การจัดการการขนส่ง	๑๗	๕๖	๗๓	๐	๐	๐	๗	๓๒	๓๙	๐	๐	๐	๑๑๒
ธุรกิจการบริการยานยนต์	๐	๐	๐	๐	๐	๐	๐	๐	๐	๒	๐	๒	๒
บริการอาหารและเครื่องดื่ม	๐	๑๐	๑๐	๐	๐	๐	๐	๐	๐	๘	๒๘	๓๖	๔๖
การท่องเที่ยว	๒	๔	๖	๐	๐	๐	๐	๐	๐	๐	๖	๖	๑๒
รวมทั้งสิ้น	**๒๔๔**	**๑๖๘**	**๔๑๒**	**๑๒๖**	**๑๑**	**๑๓๗**	**๑๔๕**	**๙๑**	**๒๓๖**	**๙๐**	**๕๘**	**๑๔๘**	**๙๓๓**

ที่มา : งานทะเบียน ข้อมูล ณ วันที่ ๒๓ สิงหาคม ๒๕๖๔

ส่วนที่ ๕ ข้อมูลครุภัณฑ์

ข้อมูลครุภัณฑ์ประจำปีงบประมาณ ๒๕๖๔

<u>รายละเอียดครุภัณฑ์การศึกษาและครุภัณฑ์สำนักงาน</u>

ที่	รายการ	จำนวน	ราคา/หน่วย	รวม
ที่ดินและสิ่งก่อสร้างที่ได้รับการจัดสรรจาก สอศ.				
	-	-	-	-

ที่	รายการ	จำนวน	ราคา/หน่วย	รวม
ครุภัณฑ์การศึกษาที่ได้รับการจัดสรรจาก สอศ.				
๑.	ชุดปฏิบัติการระบบควบคุมอัตโนมัติหุ่นยนต์แขนกลอุตสาหกรรม	๑ ชุด	๓,๐๐๐,๐๐๐	๓,๐๐๐,๐๐๐
๒.	ชุดโปรแกรมเมเบิ้ลคอนโทรลเลอร์	๗ ชุด	๘๕,๐๐๐	๕๙๕,๐๐๐
๓.	ชุดปฏิบัติการ PLC ควบคุมซอร์ฟแวร์สถานีกระบวนจำลอง ๓ มิติ	๑ ชุด	๑,๕๐๐,๐๐๐	๑,๕๐๐,๐๐๐
๔.	ชุดฝึกระบบควบคุมการผลิตอัตโนมัติ	๑ ชุด	๒,๙๐๐,๐๐๐	๒,๙๐๐,๐๐๐

ที่	รายการ	จำนวน	ราคา/หน่วย	รวม
ครุภัณฑ์การศึกษา (บกศ.)				
๑.	เครื่องตัดหญ้า (งานอาคาร)	๔ เครื่อง	๑๑,๘๒๓.๕๐	๔๗,๒๙๔
๒.	คอมพิวเตอร์ (งานการเงิน)	๑ เครื่อง	๒๒,๐๐๐	๒๒,๐๐๐
๓.	เครื่องอ่านใบหน้า (งานปกครอง)	๔ เครื่อง	๒๒,๐๐๐	๘๘,๐๐๐
๔.	สว่านไฟฟ้า ขนาด ๑๓ มม. (งานอาคาร)	๑ เครื่อง	๒,๗๘๒	๒,๗๘๒
๕.	เครื่องตัดกิ่งไฟฟ้า (งานอาคาร)	๒ เครื่อง	๗,๔๙๑	๑๔,๙๘๒
๖.	สว่านไฟฟ้า ๓ ระบบ (งานอาคาร)	๑ เครื่อง	๑๑,๘๗๗	๑๑,๘๗๗
๗.	เครื่องพิมพ์ มัลติฟังชั่น Epson L๓๑๑๐ (งานทะเบียน)	๑ เครื่อง	๓,๙๙๐	๓,๙๙๐
๖.	เครื่องปรับอาการ ๒๔,๐๐๐ BTU (ช่างยนต์)	๔ เครื่อง	๒๘,๘๙๐	๑๑๕,๕๖๐
๗.	คอมพิวเตอร์โน๊ตบุ๊ค (บ่มเพาะ)	๑ เครื่อง	๑๖,๐๐๐	๑๖,๐๐๐
๘.	เครื่องพิมพ์ มัลติฟังชั่น Epson L๕๑๙๐ (งานสวัสดิการ)	๑ เครื่อง	๗,๒๙๐	๗,๒๙๐
๙.	เครื่องเชื่อมไฟฟ้า (ช่างกลโรงงาน)	๑ เครื่อง	๑๐,๐๐๐	๑๐,๐๐๐
๑๐.	เครื่องเชื่อมทิก (ช่างเชื่อม)	๑ เครื่อง	๓๐,๐๐๐	๓๐,๐๐๐
๑๑.	เครื่องปรับอากาศ ๑๘,๐๐๐ บีทียู (งานประชาสัมพันธ์)	๓ เครื่อง	๒๓,๕๔๐	๗๐,๖๒๐

ที่มา : งานวางแผนและงบประมาณและงานพัสดุ ข้อมูล ณ วันที่ ๓๐ กันยายน ๒๕๖๔

ส่วนที่ ๖ ข้อมูลงบประมาณ

สรุปงบรายจ่าย (งบดำเนินการ) ประจำปีงบประมาณ ๒๕๖๔

รายการ	ภาคเรียนที่ ๒/ ๒๕๖๓ (๑ต.ค. ๖๓ - ๓๑ มี.ค. ๖๔)	ภาคเรียนที่ ๑/ ๒๕๖๔ (๑ เม.ย.๖๔ - ๓๐ ก.ย. ๖๔)	รวมจำนวนเงิน
งบบุคลากร			
เงินเดือน (ข้าราชการ)	๔,๑๐๕,๘๖๐.๐๐		๔,๑๐๕,๘๖๐.๐๐
เงินวิทยฐานะ	๔๐๘,๐๐๐.๐๐		๔๐๘,๐๐๐.๐๐
ค่าตอบแทนรายเดือนข้าราชการ	๙๓,๐๐๐.๐๐		๙๓,๐๐๐.๐๐
ค่าตอบแทนพนักงานราชการ	๓,๕๘๐,๙๒๐.๐๐		๓,๕๘๐,๙๒๐.๐๐
รวมจำนวนเงิน (งบบุคลากร)	๘,๑๘๗,๗๘๐.๐๐	๐.๐๐	๘,๑๘๗,๗๘๐.๐๐
งบดำเนินงาน (หมวดค่าตอบแทนใช้สอยและวัสดุ)			
งบประมาณ (ปวช.)	๘๒๒,๖๔๓.๔๕		๘๒๒,๖๔๓.๔๕
รวมจำนวนเงิน (งปม.ปวช)	๘๒๒,๖๔๓.๔๕	๐.๐๐	๘๒๒,๖๔๓.๔๕
งบประมาณ (ระยะสั้น)	๑๖,๔๐๐.๐๐		๑๖,๔๐๐.๐๐
รวมจำนวนเงิน (งปม.ระยะสั้น)	๑๖,๔๐๐.๐๐	๐.๐๐	๑๖,๔๐๐.๐๐
งบประมาณ (ปวส.)	๑,๑๗๖,๕๘๖.๒๓		๑,๑๗๖,๕๘๖.๒๓
รวมจำนวนเงิน (งปม.ปวส)	๑,๑๗๖,๕๘๖.๒๓	๐.๐๐	๑,๑๗๖,๕๘๖.๒๓
รวมจำนวนเงิน (งบดำเนินงาน)	๒,๐๑๕,๖๒๙.๖๘	๐.๐๐	๒,๐๑๕,๖๒๙.๖๘
งบลงทุนค่าครุภัณฑ์ ที่ดินและสิ่งก่อสร้าง			
<u>ค่าครุภัณฑ์การศึกษา</u>			
ชุดโปรแกรมเมเบิ้ลคอนโทรลเลอร์	๕๘๘,๐๐๐.๐๐		๕๘๘,๐๐๐.๐๐
ชุดปฏิบัติการระบบควบคุมอัตโนมัติหุ่นยนต์แขนกลอุตสาหกรรม	๒,๙๗๕,๐๐๐.๐๐		๒,๙๗๕,๐๐๐.๐๐
ชุดปฏิบัติการ PLC ควบคุมซอร์ฟแวร์สถานีกระบวนจำลอง ๓ มิติ	๑,๔๘๕,๐๐๐.๐๐		๑,๔๘๕,๐๐๐.๐๐

ชุดฝึกระบบควบคุมการผลิตอัตโนมัติ	๒,๘๗๙,๐๐๐.๐๐		๒,๘๗๙,๐๐๐.๐๐
<u>ค่าครุภัณฑ์ที่ดินและสิ่งก่อสร้าง</u>			
อาคารเรียนและปฏิบัติการโรงแรม ๕ ชั้น	๖,๙๐๖,๘๐๐.๐๐		๖,๙๐๖,๘๐๐.๐๐
รวมจำนวนเงิน (ค่าครุภัณฑ์ที่ดินและสิ่งก่อสร้าง)	๑๔,๘๓๓,๘๐๐.๐๐	๐.๐๐	๑๔,๘๓๓,๘๐๐.๐๐
งบเงินอุดหนุน (โครงการสนับสนุนการจัดการศึกษาโดยไม่เสียค่าใช้จ่าย ๑๕ ปี)			
ค่าจัดการเรียนการสอน	๕,๓๕๗,๔๓๐.๐๐		๕,๓๕๗,๔๓๐.๐๐
ค่าหนังสือเรียน	๒,๑๑๔,๕๑๑.๙๐		๒,๑๑๔,๕๑๑.๙๐
ค่าอุปกรณ์การเรียน	๓๔๕,๐๐๐.๐๐		๓๔๕,๐๐๐.๐๐
ค่าเครื่องแบบนักเรียน	๐.๐๐		๐.๐๐
ค่ากิจกรรมพัฒนาคุณภาพผู้เรียน	๑,๐๐๖,๐๕๐.๐๐		๑,๐๐๖,๐๕๐.๐๐
รวมจำนวนเงิน (งบเงินอุดหนุน)	๘,๘๒๒,๙๙๑.๙๐	๐.๐๐	๘,๘๒๒,๙๙๑.๙๐
งบเงินอุดหนุนทั่วไป			
เงินอุดหนุนผลงานวิจัยเพื่อถ่ายทอดเทคโนโลยี	๐.๐๐		๐.๐๐
เงินอุดหนุนทุนการศึกษาเฉลิมราชกุมารี			
-ทุนเฉลิมราช (ปวช.)	๗๒,๕๐๐.๐๐		๗๒,๕๐๐.๐๐
ค่าอุปกรณ์การเรียนนักเรียนสายอาชีพอาชีวศึกษา (ค่าเครื่องมือผู้เรียน)	๐.๐๐		๐.๐๐
ค่าใช้จ่ายในการบรรเทาภาระค่าใช้จ่ายด้านการศึกษาของประชาชน	๐.๐๐		๐.๐๐
รวมจำนวนเงิน (งบเงินอุดหนุนทั่วไป)	๗๒,๕๐๐.๐๐	๐.๐๐	๗๒,๕๐๐.๐๐
งบรายจ่ายอื่น			
โครงการเร่งประสิทธิภาพการสอนครูอาชีวศึกษา	๑๘๙,๖๐๐.๐๐		๑๘๙,๖๐๐.๐๐
โครงการจัดหาบุคลากรสนับสนุนเพื่อคืนครูให้กับนักเรียน	๕๘,๘๐๐.๐๐		๕๘,๘๐๐.๐๐
โครงการบูรณาการการพัฒนาทักษะทางวิชาชีพกับการเสริมสร้างคุณลักษณะอันพึงประสงค์ของผู้เรียนอาชีวศึกษา (Fix it-จิตอาสา)	๐.๐๐		๐.๐๐
โครงการพัฒนาศักยภาพผู้เรียนอาชีวศึกษาในการเป็นผู้ประกอบการ	๐.๐๐		๐.๐๐

โครงการขยายและยกระดับอาชีวศึกษาทวิภาคีสู่คุณภาพมาตรฐาน	๐.๐๐		๐.๐๐
โครงการขับเคลื่อนวิทยาลัยสารพัดช่างเพื่อพัฒนากำลังคนสู่ทักษะเฉพาะกลุ่มอาชีพ	๐.๐๐		๐.๐๐
โครงการผลิตและพัฒนากำลังคนสนับสนุนเขตพัฒนาพิเศษภาคตะวันออก	๐.๐๐		๐.๐๐
โครงการฝึกอบรมวิชาชีพระยะสั้นฐานสมรรถนะ (Education To Employment)	๐.๐๐		๐.๐๐
โครงการลดปัญหาการออกกลางคันของผู้เรียนอาชีวศึกษา	๐.๐๐		๐.๐๐
รวมจำนวนเงิน (งบรายจ่ายอื่น)	๒๔๘,๔๐๐.๐๐	๐.๐๐	๒๔๘,๔๐๐.๐๐
รวมจำนวนเงินทั้งสิ้น	๓๔,๑๘๑,๑๐๑.๕๘	๐.๐๐	๓๔,๑๘๑,๑๐๑.๕๘

ที่มา : งานวางแผนและงบประมาณ ข้อมูล ณ วันที่ ๓๐ กันยายน ๒๕๖๔

ส่วนที่ ๗ ข้อมูลสถานประกอบการ

สรุปรายชื่อสถานประกอบการที่นักเรียน-นักศึกษาเข้าฝึกงาน ภาคเรียนที่ ๒/๒๕๖๓

ที่	สถานที่ประกอบการ	ชื่อ-สกุล	ระดับชั้น	สาขาวิชา
1	บริษัท โอ แอนด์ บี เครน ทราน สปอร์ต จำกัด	นางไพรัช สิทธิไกร	ปวส. 2/4	เครื่องกล
	99/1 หมู่ที่ 12 ต.ทุ่งสุขลา			
	อ.ศรีราชา จ.ชลบุรี 20230			
	โทรศัพท์ 038-768606			
2	บริษัทกฤตพงศ์ ขนส่ง จำกัด	นายสุทิวัส หนองใหญ่	ปวส. 2/4	เครื่องกล
	98/14 หมู่ที่ 3 ต.ตะเคียนเตี้ย			
	อ.บางละมุง จ.ชลบุรี 20150			
	โทรศัพท์ 097-4612017			
	โทรสาร 098-2628691			
3	บริษัท เอ๋เครน จำกัด	นายเสถียรภาพ เหลาแตว	ปวส. 2/4	เครื่องกล
	60/2 หมู่ที่ 8 ต.หนองปลาไหล			
	อ.บางละมุง จ.ชลบุรี 20150			
	โทรศัพท์ 0358-22□49			
4	โรงกลึงณดรนครแหลมฉบัง	นายอภิสิทธิ์ พรชัย	ปวส. 2/4	เครื่องกล
	135/40 หมู่ที่ 9 ต.ทุ่งสุขลา			
	อ.ศรีราชา จ.ชลบุรี 20230			
	โทรศัพท์ -			
5	บริษัท โตโยต้าพัทยา (1998) จำกัด	นายอภิสิทธิ์ ศิริบูรร์	ปวส. 2/1	เครื่องกล
	55/4 หมู่ที่ 1 ต.นาเกลือ			
	อ.บางละมุง จ.ชลบุรี 20150			

	โทรศัพท์ 038-223901			
6	บรัท บลูออโต้คาร์แคร์&เซอร์วิส	นายร่มธรรม หมวดอ่อน	ปวส. 2/1	เครื่องกล
	333/23 หมู่ที่ 6 ต.นาเกลือ	นายธีรภัทร์ โล่ห์ทองคำ	ปวส. 2/1	เครื่องกล
	อ.บางละมุง จ.ชลบุรี□20150			
	โทรศัพท์ 095-2919893			
7	บรัท กฤตพงศ์ ขนส่งจำกัด	นายสุทิวัส หนองใหญ่	ปวส. 2/1	เครื่องกล
	98/14 หมู่ที่ 3 ต.ตะเคียนเตี้ย			
	อ.บางละมุง จ.ชลบุรี 20150			
	โทรศัพท์ 097-4612017			
8	ร้าน ส.อุดมทรัพย์ การช่าง	นายอัมรินทร์ ปานวิมล	ปวส. 2/1	เครื่องกล
	183 หมู่ที่ 11 ซ.ท่อน้ำบ่อย่าง			
	ต.หนองขาม อ.ศรีราชา			
	จ.ชลบุรี 20230			
	โทรศัพท์ 085-8286263			
9	บริษัท โตโยต้าพัทยา (1998) จำกัด	นายอภิสิทธิ์ ศิริบูรร์	ปวส. 2/1	เครื่องกล
	55/4 หมู่ที่ 1 ต.นาเกลือ			
	อ.บางละมุง จ.ชลบุรี 20150			
	โทรศัพท์ 038-223901			
10	บรัท บลูออโต้คาร์แคร์&เซอร์วิส	นายร่มธรรม หมวดอ่อน	ปวส. 2/1	เครื่องกล
	333/23 หมู่ที่ 6 ต.นาเกลือ	นายธีรภัทร์ โล่ห์ทองคำ	ปวส. 2/1	เครื่องกล
	อ.บางละมุง จ.ชลบุรี 20150			
	โทรศัพท์ 095-2919893			
11	บรัท กฤตพงศ์ ขนส่งจำกัด	นายสุทิวัส หนองใหญ่	ปวส. 2/1	เครื่องกล
	98/14 หมู่ที่ 3 ต.ตะเคียนเตี้ย			
	อ.บางละมุง จ.ชลบุรี 20150			
	โทรศัพท์ 097-4612017			
12	ร้าน ส.อุดมทรัพย์ การช่าง	นายอัมรินทร์ ปานวิมล	ปวส. 2/1	เครื่องกล
	183 หมู่ที่ 11 ซ.ท่อน้ำบ่อย่าง			
	ต.หนองขาม อ.ศรีราชา			

	จ.ชลบุรี 20230			
	โทรศัพท์ 085-8286263			
13	บริษัท ทริมธรรมเซอร์วิส จำกัด	นายวรวุธ กีทีประกูล	ปวช.2	เครื่องกล
	16/55 หมู่ที่ 8 ถ.สุขุมวิท 11	นายวรายุทธ สังคีต	ปวช.	เครื่องกล
	ต.หนองปลาไหล อ.บางละมุง	นายธนวัฒน์ สืบสาย	ปวช.2	เครื่องกล
	จ.ชลบุรี 20150	นายธนภัทร ใจงูเหลือม	ปวช.2	เครื่องกล
	โทรศัพท์ 092-9887892	นายคมสัน ใจตรง	ปวช.2	เครื่องกล
		นายเอกพงษ์ ชัยศรี	ปวช.2	เครื่องกล
14	บริษัท MB Pattaya Auto Hou□e	นายณัฐวัตร รักจันดา	ปวช.2	เครื่องกล
	195/8 หมู่ที่ 2 ถ.สุขุมวิท	นายพงศกร โสภา	ปวช.2	เครื่องกล
	ต.นาเกลือ อ.บางละมุง	นายบุญญฤทธิ์ คนหาญ	ปวช.2	เครื่องกล
	จ.ชลบุรี 20150			
	โทรศัพท์ 038-22175961			
15	บริษัท MG Pattaya Auto Haus	นายอภิวิญ์ ผาบชมภู	ปวช.2	เครื่องกล
	16/119 ถ.สุขุมวิท ต.หนองปลาไหล	นายจักกฤษณ์ กฤษณา	ปวช.2	เครื่องกล
	อ.บางละมุง จ.ชลบุรี 20150	นายฤทัย คำเกลี้ยง	ปวช.2	เครื่องกล
	โทรศัพท์ 038-223345	นายวรเมธ เพชรกระโทก	ปวช.2	เครื่องกล
	โทรสาร 038-223333	นายอนุรักษ์ สำราญรื่น	ปวช.2	เครื่องกล
16	อู่ทรการไฟฟ้า ไดนาโม แอร์ แบตเตอรี่	นายพิพัฒพล อึ่งพวง	ปวช.2	เครื่องกล
	21/6 หมู่ที่ 8 ถ.เลียบทางรถไฟ			
	ต.หนองปลาไหล อ.บางละมุง			
	จ.ชลบุรี 20150			
	โทรสัพท์ 087-6167302			
17	วิทยาลัยเทคนิคพัทยา	นายนิรพันร์ แสงกุดเลาะ	ปวช.2	เครื่องกล
	15/14 หมู่ที 2 ต.นาเกลือ			
	อ.บางละมุง จ.ชลบุรี 20150			
	โทรศัพท์ -			
18	บริษัท ชลบุรี อีซูซุ เซลล์ จำกัด	นายพศวัต ตรงดี	ปวช.2	เครื่องกล
	46 หมู่ที่ 8 ถ.สุขุมวิท			
	ต.หนองปลาไหล อ.บางละมุง			
	จ.ชลบุรี 20150			
	โทรศัพท์ -			
19	อู่ P.S. Serice	นายอินทนนท์ คล้ายสุวรรณ	ปวช.2	เครื่องกล
	55/7-8 หมู่ที่ 7 ต.หนองปลาไหล	นายอนาทรณ์ กาบแก้ว	ปวช.2	เครื่องกล

	อ.บางละมุง จ.ชลบุรี 20150			
	โทรศัพท์ 082-3829779			
20	อู่ช่างศักดิ์	นางภาวิน สิงห์งาม	ปวช.2	เครื่องกล
	33/64 หมู่ที่ 12 ถ.เทพประสิทธิ์	นายศรวณะ สนธิการ์	ปวช.2	เครื่องกล
	ต.หนองปรือ อ.บางละมุง	นายสมพร ชนาภารนกร	ปวช.2	เครื่องกล
	จ.ชลบุรี 20150			
	โทรศัพท์ 086-1337160			
21	อู่ทีการไฟฟ้า ไดนาโมแอร์ แบตเตอรี่	นายพิพัฒพล อึ่งพวง	ปวช.2	เครื่องกล
	21/6 หมู่ที่ 8 ต.หนองปลาไหล			
	อ.บางละมุง จ.ชลบุรี 20150			
	โทรศัพท์ 087-6167302			
22	อู่ พี เอส เซอร์วิส	นายอินทนนท์ คล้ายสุวรรณ	ปวช.2	เครื่องกล
	55/7-8 หมู่ที่ 7 ถ.331 ต.หนองปลาไหล	นายอนาทรณ์ กาบแก้ว	ปวช.2	เครื่องกล
	อ.บางละมุง จ.ชลบุรี 20150	นายพงศ์พัฒน์ บุตรโชติ	ปวช.2	เครื่องกล
	โทรศัพท์ 082-3829779			
23	ร้านอู่ไทยศิลป์ การช่าง	นายเจษฎา โชคสวัสดิ์	ปวช. 2/4	เครื่องกล
	83 หมู่ที่ 1 ต.บางละมุง	นายพัชรพล ชาญชัยยุทธศักดิ์	ปวช. 2/4	เครื่องกล
	อ.บางละมุง จ.ชลบุรี 20150			
	โทรศัพท์ -			
24	ร้านเล็กรุ่งเรือง เซอร์วิส	นางสาวเพ็ญนภา สีหาราช	ปวช. 2/4	เครื่องกล
	93/3 หมู่ที่ 12 ถ.ชัยฤกษ์	นางสาวรุ่งนภา สังขวรรณ	ปวช. 2/4	เครื่องกล
	ต.หนองปรือ อ.บางละมุง			
	จ.ชลบุรี 20150			
	โทรสัพท์ 061-4962829			
25	บริษัท นิสสันแหลมฉบัง	นายนราทริป แก้วทาสี	ปวช. 2/4	เครื่องกล
	63/15 หมู่ที่ 10 ต.ทุ่งสุขลา			
	อ.ศรีราชา จ.ชลบุรี 20230			
	โทรศัพท์ -			
	โทรสาร 038-491133			
26	ร้านธนวัฒน์ แอร์ หม้อน้ำ	นายพุธกรานต์ วันทอง	ปวช.	เครื่องกล

			2/4	
	100/27 ถ.สุขุมวิท ต.สุรศักดิ์			
	อ.ศรีราชา จ.ชลบุรี 20110			
	โทรศัพท์ 087-4945122			
27	บริษัท ชลบุรี อีซูซุเซลล์ สาขาบางละมุง	นายธีรพล มณีรัตน์	ปวช. 2/4	เครื่องกล
	46 หมู่ที่ 8 ถ.สุขุมวิทพัทยา			
	ต.หนองปลาไหล อ.บาละมุง			
	จ.ชลบุรี 20150			
	โทรศัพท์ 088-2270154			
28	อู่สมคิดการช่าง	นายทวีศักดิ์ สุริวงศ์	ปวช. 2/4	เครื่องกล
	333 หมู่ที่ 9 ตงทุ่งสุขลา			
	อ.ศรีราชา จ.ชลบุรี 20230			
	โทรศัพท์ 086-1575251			
29	บริษัท มาสด้าพัทยา จำกัด	นายวิวัฒน์ มุ่งหาเงิน	ปวช. 2/4	เครื่องกล
	2/25 หมู่ที่ 6 ถ.สุขุมวิท			
	ต.นาเกลือ อ.บางละมุง			
	จ.ชลบุรี 20150			
	โทรศัพท์ 038-1965511			
30	อู่ช่างศักดิ์	นายสมพร ชนาภารนกร	ปวช. 2/4	เครื่องกล
	33/64 หมู่ที่ 12 ถ.เทพประสิทธิ์	นายภาวิน สิงห์งาม	ปวช. 2/4	เครื่องกล
	ต.หนองปรือ อ.บางละมุง	นายศรรณะ สรธิการ์	ปวช. 2/4	เครื่องกล
	จ.ชลบุรี 20150			
	โทรศัพท์ 086-1337160			
31	วิทยาลัยเทคนิคพัทยา	นายภูริพัทธ์ แจ่มปั้นรักษ์	ปวช. 2/4	เครื่องกล
	15/17 หมู่ที่ 2 ต.บางละมุง			
	อ.บางละมุง จ.ชลบุรี 20150			
	โทรศัพท์ -			
32	บริษัท JR Garage Auto Service	นายสิทธิชัย กรมเหลี่ยม	ปวช.2	เครื่องกล
	หมู่ที่ 2 ต.ตะเคียนเตี้ย อ..บางละมุง	นายมนัสศักริทร์ จ๋ายเจริญ	ปวช.2	เครื่องกล
	จ.ชลบุรี 20150	นายศรุต บุตรโคตร	ปวช.2	เครื่องกล

	โทรศัพท์ 086-3172109	นางสาวปรียานุช ประทุมทอง	ปวช.2	เครื่องกล
		นางสาวอาริษา น้ำคำ	ปวช.2	เครื่องกล
33	อู่นรากร อีโคเทค	นายศรายุทธ พลอยงาม	ปวช.2	เครื่องกล
	41/1 หมู่ที่ 1 ต.หนองปลาไหล			
	อ.บางละมุง จ.ชลบุรี 20150			
	โทรศัพท์ 086-0741604			
34	วิทยาลัยเทคนิคพัทยา	นายภาณุพงษ์ เกตุทอง	ปวช.2	เครื่องกล
	15/17 หมู่ที่ 2 ต.นาเกลือ อ.บางละมุง	นายยุทธศาสตร์ กำบุญเหลือ	ปวช.2	เครื่องกล
	จ.ชลบุรี 20150	นายเอกลักษณ์ สิงห์ทอง	ปวช.2	เครื่องกล
	โทรศัพท์ -	นายวัชรากร อนุไพรวัน	ปวช.2	เครื่องกล
35	อู่สยาม เอ็นจิ้น เซอร์วิส	นายนาวิน สวนนาค	ปวช. 2/3	เครื่องกล
	66/6 หมู่ที่ 1 ต.เข้าไม้แก้ว			
	อ.บางละมุง จ.ชลบุรี 20150			
	โทรศัพท์ 038-309034			
36	บริษัท Hanon Systems (Thailand) Co,Ltd	นายชัยชนะ ปาสานัย	ปวช. 2/3	เครื่องกล
	64/4 หมู่ที่ 4 ต.ปลวกแดง			
	อ.ปลวกแดง จ.ชลบุรี 21140			
	โทรศัพท์ 035-954050			
37	บริษัท ปอสิเบิล จำกัด	นายพิชิตชัย นวนทอง	ปวช. 2/3	เครื่องกล
	16/89 หมู่ที่ 6 ถ.สุขุมวิท			
	ต.นาเกลือ อ.บางละมุง			
	จ.ชลบุรี 20150			
	โทรศัพท์ 038-413511			
38	ร้าน So Service	นายอมรศักดิ์ มีหนู	ปวช. 2/3	เครื่องกล
	174/44 หมู่ที่ 7 ต.ทุ่งสุขลา	นายปัณณทัต คนคม	ปวช. 2/3	เครื่องกล
	อ.ศรีราชา จ.ชลบุรี 20230	นายบรรพต กฤณภูติ	ปวช. 2/3	เครื่องกล
	โทรศัพท์ 081-8635786			
	โทรสาร 084-362783			
39	ร้าน Pong Auto Service	นายรัฏฐสิทธิ์ กิ่งวิสิทธิ์	ปวช. 2/3	เครื่องกล

	50/68 หมู่ที่ 7 ต.หนองปรือ			
	อ.บางละมุง จ.ชลบุรี 20150			
	โทรศัพท์ 086-0741604			
40	บริษัท โอแอนด์บี เครน ทรานสปอร์ต จำกัด	นายเดชอำนาจ เล็นไธสง	ปวส.2	เครื่องกล
	99/1 หมู่ที่ 12 ต.ทุ่งสุขลา	นางสาวสุพรรณษา โสภา	ปวส.2	เครื่องกล
	อ.ศรีราชา จ.ชลบุรี 20230			
	โทรศัพท์ 038-768606			
41	บริษัทโตต้าพัทยา(1998)จำกัด	นายพีรศักดิ์ สิมส่วย	ปวส.2	เครื่องกล
	55/4 หมู่ที่ 1 ต.นาเกลือ			
	อ.ศรีราชา จ.ชลบุรี 20230			
	โทรศัพท์ 038-223901			
42	บริษัท สยามนิสสัน ชลบุรี	นางสาวเจนขวัญ วิจิตวงศ์	ปวส.2	เครื่องกล
	59 ถ.สุขุมวิท ต.ศรีราชา			
	อ.ศรีราชา จ.ชลบุรี 20110			
	โทรศัพท์ 038-3188735			
43	บริษัท มิตซูชลบุรี จำกัด (สาขาพัทยา)	นายภูรี ลอยวิสุทธิ์	ปวส.2	เครื่องกล
	16/54 หมู่ที่ 8 ถ.สุขุมวิท	นายธนฤทธิ์ ศึกขยาด	ปวส.2	เครื่องกล
	ต.หนองปลาไหล	นายอภิชา โรจกุลธนัท	ปวส.2	เครื่องกล
	อ.บางละมุง จ.ชลบุรี 20150			
	โทรศัพท์ 038-7033337			
44	บริษัท ฮีโน่ ชัยรัชกา (กรุงเทพฯ) จำกัด	นายกฤษฎา มีลา	ปวส.2	เครื่องกล
	555 หมู่ที่ 7 ถ.สุขุมวิท			
	ต.ทุ่งสุขลา อ.ศรีราชา จ.ชลบุรี 20230			
	โทรศัพท์ 038-190666			
45	บริษัท โตโยต้า เจริญยนต์ชลบุรี จำกัด (สาขานาจอมเทียน)	นายภาณุพงศ์ แต้มวงค์	ปวส.2	เครื่องกล
	102/34 หมู่ที่1 ถ.สุขุมวิท			
	ต.นาจอมเทียน อ.สัตหีบ			
	จ.ชลบุรี 20250			
	โทรศัพท์ -			
	โทรสาร 0338-388999			
46	บริษัท ตรอ.ต๋องเซอร์วิส ตะเคียนเตี้ย	นางสาวมณฑิรา เคยทำ	ปวส.2	เครื่องกล
	117/5 หมู่ที่ 2 ต.ตะเคียนเตี้ยน	นางสาวศรินรัตน์ ณ นคร	ปวส.2	เครื่องกล
	อ.บางละมุง จ.ชลบุรี 20150			
	โทรศัพท์ 089-8326072			

47	ร้านช่างเต้ย แอร์ เซอร์วิซ	นายบุยนันท์ บุณผุดผ่อง	ปวส.2	อิเล็กทรอนิกส์
	301/31 หมู่ที่ 12 ถ.เทพประสิทธิ์ล			
	ต.หนองปรือ อ.บางละมุง			
	จ.ชลบุรี 20150			
	โทรศัพท์ 083-6982367			
48	บริษัท มอสโทริ จำกัด	นายปัณณธร ชิงชม	ปวส.2	อิเล็กทรอนิกส์
	222 หมู่ที่ 11 ต.หนองปรือ	นายวทัญญู ยมดคตร	ปวส.2	อิเล็กทรอนิกส์
	อ.บางละมุง จ.ชลบุรี 20150			
	โทรศัพท์ 080-2141555			
	โทรสาร 033-6418000			
49	ร้านเทคนิคศูนย์บริการ (พัทยา)	นางสาวอารยา อุดมทรัพย์	ปวส.2	อิเล็กทรอนิกส์
	206/15 ถ.พัทยากลาง			
	ต.หนองปรือ อ.บางละมุง			
	จ.ชลบุรี 20260			
	โทรศัพท์ 089-4013800			
50	บริษัท SCC ศรีราชาคอนสตรัสชั่น	นายปัญญาพนต์ โคกโพธ์	ปวส.2	อิเล็กทรอนิกส์
	84/15 ต.สุศักดิ์ อ.ศรีราชา			
	จ.ชลบุรี 20110			
	โทรศัพท์ 038-317555			
51	บริษัท พัทยา ซายน์-ซีนเต็มส์	นายธนพงศ์ เร่งเจริญ	ปวส.2	อิเล็กทรอนิกส์
	40/2 หมู่ที่ 8 ค.หนองปลาไหล	นายปัญญาพนต์ โคกโพธ์	ปวส.2	อิเล็กทรอนิกส์
	อ.บางละมุง จ.ชลบุรี 20150	นางสาวนวพร บัวบาน	ปวส.2	อิเล็กทรอนิกส์
	โทรศัพท์ 084-3621013			
52	ร้านอู๊ดอิเล็กทรอนิกส์	นายสหัสวรรษ ศรีมาทร	ปวส.2	อิเล็กทรอนิกส์
	301/29 หมู่ที่ 12 ถ.เทพประสิทธิ์			
	ต.หนองปรือ อ.บางละมุง			
	จ.ชลบุรี 20150			
	โทรศัพท์ 081-2950456			
53	บริษัท โมราวรรณ 2010 จำกัด	นายพันธกานต์ ซาสันเทียะ	ปวส. 2/2	เทคนิคอุตสาหกรรม
	159/94 หมู่ที่ 7 ต.สุรศักิด์			
	อ.ศรีราชา จ.ชลบุรี 20110			
	โทรศัพท์ 091-8013585			
54	บริษัทวี.ซี.เอ็น.เอ็นจีเนียริ่ง แอนด์ ซัพพลาย จำกัด	นางสาวชัชชญา เดชวงส์	ปวส. 2/2	เทคนิคอุตสาหกรรม

	121/327 หมู่ที่ 3 ต.บ่อวิน	นายไตรภพ โภคา	ปวส. 2/2	เทคนิคอุตสาหกรรม
	อ.ศรีราชา จ.ชลบุรี 20230	นายยุทธนา ถ้วนถี่	ปวส. 2/2	เทคนิคอุตสาหกรรม
	โทรศัพท์ 038-337516			
55	บริษัท เอสพีเอส ซัพพลาย พาร์ทเซอร์วิส จำกัด	นายรัฐทวี โตสุข	ปวส. 2/2	เทคนิคอุตสาหกรรม
	86/19 หมู่ที่ 4 ต.ตะเคียนเตี้ย	นายพรชัย บุญจุน	ปวส. 2/2	เทคนิคอุตสาหกรรม
	อ.บางละมุง จ.ชลบุรี 20150			
	โทรศัพท์ 089-0562680			
56	บริษัท ไทย สกรู ไพล แอนด์ อีควีพเม็นท์ จำกัด	นายอัครเดช สังข์ทอง	ปวส. 2/2	เทคนิคอุตสาหกรรม
	98/173 หมู่ที่ 1 ซอย 5	นายปริญญา สานุสันต์	ปวส. 2/2	เทคนิคอุตสาหกรรม
	ต.หนองขาม อ.ศรีราชา	นายคุณากร คำแก้ว	ปวส. 2/2	เทคนิคอุตสาหกรรม
	จ.ชลบุรี 20110			
	โทรศัพท์ 033-080054			
57	ร้านช่างเก๋ ตกแต่ง ต่อเติม	นายพีรพงษ์ บัวเจริญ	ปวส. 2/2	เทคนิคอุตสาหกรรม
	423/40 หมู่ที่ 9 ต.นาเกลือ	นายจารุเดช ชนะแก้ว	ปวส. 2/2	เทคนิคอุตสาหกรรม
	อ.บางละมุง จ.ชลบุรี 20150	นายชลราช แสนบุญ	ปวส. 2/2	เทคนิคอุตสาหกรรม
	โทรศัพท์ -	นายธนกฤต ยะปะละ	ปวส. 2/2	เทคนิคอุตสาหกรรม
		นายกรรณชัย ละดาดาษ	ปวส. 2/2	เทคนิคอุตสาหกรรม
58	บริษัท Export 3000 Co,Ltd	นายจิรศักดิ์ สืบเนียม	ปวส. 2/2	เทคนิคอุตสาหกรรม
	28/3 หมู่ที่ 13 ต.หนองปรือ	นายปัญญา สาขากุล	ปวส. 2/2	เทคนิคอุตสาหกรรม
	อ.บางละมุง จ.ชลบุรี 20150	นายเศษฐดา เศษฐแสงศรี	ปวส. 2/2	เทคนิคอุตสาหกรรม
	โทรศัพท์ 086-0082511	นายกิตติพศ คูหะมณี	ปวส. 2/2	เทคนิคอุตสาหกรรม
59	บริษัท SCC (Shop1)	นายปริญญา สานุสันต์	ปวส. 2/2	เทคนิคอุตสาหกรรม
	84/15 ต.สุรศักดิ์ อ.ศรีราชา	นายคุณากร คำแก้ว	ปวส. 2/2	เทคนิคอุตสาหกรรม

	จ.ชลบุรี 20110	นายวรรณชัย ละดาดาษ	ปวส. 2/2	เทคนิคอุตสาหกรรม
	โทรศัพท์ 081-9014918			
60	บริษัท ซิเลซติกา (ประเทศไทย) จำกัด	นายศุภกร วงศ์เดือน	ปวส. 2/2	เทคนิคอุตสาหกรรม
	99/18 หมู่ที่ 5 ต.ทุ่งสุขลา	นายธนพงศ์ เร่งเจริญรัตน์	ปวส. 2/2	เทคนิคอุตสาหกรรม
	อ.ศรีราชา จ.ชลบุรี 20230	นายปัญญพนต์ โคกโพธิ์	ปวส. 2/2	เทคนิคอุตสาหกรรม
	โทรศัพท์ -	นางสาวนวพร บัวบาน	ปวส. 2/2	เทคนิคอุตสาหกรรม
61	ร้านแต่งบ้าน - เครื่องย่าง	นายบุญญา บอลสิทธิ์	ปวส. 2/2	เทคนิคอุตสาหกรรม
	1/9 หมู่ที่ 6 ต.นาเกลือ อ.บางละมุง			
	จ.ชลบุรี 20150			
	โทรศัพท์ 084-8734886			
62	บริษัท ออลคัฟเวอร์ ยูสคาร์	นายวิโรจน์ ประพาน	ปวส. 2/2	เทคนิคอุตสาหกรรม
	76/184 หมู่ที่10 ต.ทุ่งสุขลา	นายคุณากร คำแก้ว	ปวส. 2/2	เทคนิคอุตสาหกรรม
	อ.ศรีราชา จ.ชลบุรี 20230			
	โทรศัพท์ 080-4932499			
63	พัทยา ซายน์ซีสเต็มส์	นายศุภกร วงศ์เดือน	ปวส. 2/2	เทคนิคอุตสาหกรรม
	40/12 หมู่ที่ 8 ต.หนองปลาไหล			
	อ.บางละมุง จ.ชลบุรี 20150			
	โทรศัพท์ 084-3626013			
64	โรงเรียน นานาชาติรักบี้	นายอานนท์ แป้นตระกูล	ปวส. 2/2	เทคนิคอุตสาหกรรม
	7/2 หมู่ที่ 2 ต.เขาไม้แก้ว อ.บางละมุง	นายนฐตพล สุวรรณวิจิตร	ปวส. 2/2	เทคนิคอุตสาหกรรม
	จ.ชลบุรี 20150			
	โทรศัพท์ 033-141800			
65	โรงแรม Holiday Inn Pattaya	นางสาววีนัสรา ยุทธนาวา	ปวช. 2/3	การโรงแรม
	463/68 ถ.พัทยา ต.หนองปรือ			
	อ.บางละมุง จ.ชลบุรี 20150			
	โทรศัพท์ 0338-725555			
66	โรงแรม J Inspired Hotel	นางสาวอริสา ชัยตาสูง	ปวช.	การโรงแรม

			2/3	
	8/49 หมู่ที่ 6 อ.บางละมุง	นางสาวปริยา เย็นมาก	ปวช. 2/3	การโรงแรม
	จ.ชลบุรี 20150			
	โทรศัพท์ 038-423620			
67	โรงแรม Grand Palazzo Hotel	นางสาวชวัลรัตน์ อิทบุบผา	ปวช. 2/3	การโรงแรม
	292 หมู่ที่ 6 ถ.เพ็ชรตระกูล	นางสาวปัณฑิตา เทพนา	ปวช. 2/3	การโรงแรม
	ต.นาเกลือ อ.บางละมุง	นางสาวปุณยวรีย์ จันทร์อยู่จริง	ปวช. 2/3	การโรงแรม
	จ.ชลบุรี 20150	นางสาวสวิตร์ กลางปรพันธ์	ปวช. 2/3	การโรงแรม
	โทรศัพท์ 038-416630			
68	โรงแรมThe Cop Seminar And Resort	นางสาวขวัญจิรา นวลจันทร์	ปวช. 2/3	การโรงแรม
	106 หมู่ที่ 3 ถ.สุขุมวิท ต.บางละมุง	นางสาวพิมพ์ชนก ชะนิจรัมย์	ปวช. 2/3	การโรงแรม
	อ.บางละมุง จ.ชลบุรี 20150	นางสาวจิธิพร กุลสวัสดิ์	ปวช. 2/3	การโรงแรม
	โทรศัพท์ 095-9172266	นางสาวกนิษฐา ศรีสกุล	ปวช. 2/3	การโรงแรม
		นางสาวณัฏฐิดา วิจรรยา	ปวช. 2/3	การโรงแรม
		นายเจษฎา ชาลีเอ่น	ปวช. 2/3	การโรงแรม
		นางสาวกนิษฐา ศรีสกุล	ปวช. 2/3	การโรงแรม
69	โรงแรม Cosi Pattaya Wong Amat Beach	นายเอกภูมินทร์ อาจทวีกุล	ปวช. 2/3	การโรงแรม
	157/535 ต.นาเกลือ อ.บางละมุง			
	จ.ชลบุรี 20150			
	โทรศัพท์ -			
	โทรสาร 088-182345			
70	โรงแรมไอยรา พาเลส	นางสาวมุนินทร์ ศรีพัด	ปวช. 2/3	การโรงแรม
	571/99-100 หมู่ 5 ถ.พัทยา - นาเกลือ	นางสาวสุวนันท์ มั่นแก่น	ปวช. 2/3	การโรงแรม
	ต.นาเกลือ อ.บางละมุง			
	จ.ชลบุรี 20150			

	โทรศัพท์ 063-8416800			
71	โรงแรม Hotel J Pattaya	นางสาวพรรณิภา สิงห์โต	ปวช.2	การโรงแรม
	221 หมู่ที่ 6 ถ.พัทยาเหนือ			
	ต.นาเกลือ อ.บางละมุง			
	จ.ชลบุรี 20150			
	โทรศัพท์ 038-423620			
72	โรงแรมCOSI Pattaya Wong Amat Beach	นายเอกภูมินทร์ อาจทรีกุล	ปวช.2	การโรงแรม
	157/535 ต.นาเกลือ อ.บางละมุง			
	จ.ชลบุรี 20150			
	โทรศัพท์ 088-182345			
73	โรงแรม Mercure ocean Pattaya	1นางสาวสุวนันท์ มั่นแก่น	ปวช.2	การโรงแรม
	484 หมู่ที่ 10 ถนน พัทยาสาย2	2นางสาวปิยดา สุภารักษ์	ปวช.2	การโรงแรม
	ต.หนองปรือ อ.บางละมุง	3นางสาวมุนินทร์ ศรีพัด	ปวช.2	การโรงแรม
	จ.ชลบุรี 20510			
	โทรศัพท์ 064-6296464			
74	โรงแรม At Mind Group of Hotels and Residences	นางสาวสุวภัทร เกษรหอม	ปวช. 2/2	การโรงแรม
	399/9-10 หมู่ที่ 7 ถ. พัทยาสาย 3	นางสาววรรณิศา รัศมี	ปวช. 2/2	การโรงแรม
	ต.หนองปรือ อ.บางละมุง	นางสาวธัญญลักษณ์ ปุระพรม	ปวช. 2/2	การโรงแรม
	จ.ชลบุรี 20150	นางสาววันวิสา ผลแหย่ม	ปวช. 2/2	การโรงแรม
	โทรศัพท์ 038-197333	นางสาวจิราภรณ์ เมืองแก้ว	ปวช. 2/2	การโรงแรม
		นายจักรพงษี ทองชู	ปวช. 2/2	การโรงแรม
75	บ้านสุขาวดี	นางสาวอรดี จันทวงศ์	ปวช. 2/2	การโรงแรม
	228 หมู่ที่ 2 ต.นาเกลือ อ.บางละมุง	นางสาวรัตนา ปะโคทะสังข์	ปวช. 2/2	การโรงแรม
	จ.ชลบุรี 20150			
	โทรศัพท์ 038-221515			
76	โรงแรม มานิตา บูติค โฮเทล	นางสาวพรธิภา ทองเดือน	ปวช. 2/2	การโรงแรม
	561/1 หมู่ 10 ต.หนองปรือ อ.บางละมุง			
	จ.ชลบุรี 20150			

	โทรศัพท์ 089-8430857			
	โทรสาร 081-3114150			
77	โรงแรม Hotel J Pattaya	นายภัคพันท์ เย็นภูเขา	ปวช. 2/1	การโรงแรม
	221 หมู่ที่ 6 ถ.พัทยาเหนือ			
	ต.นาเกลือ อ.บางละมุง			
	จ.ชลบุรี 20150			
	โทรศัพท์ 038-423620			
78	โรงแรม The Cop Seminar And Resort	นางสาวขวัญจิรา นวลจันทร์	ปวช. 2/3	การโรงแรม
	106 หมู่ที่ 3 ถ.สุขุมวิท	นางสาวพิมพ์ชนก พะนิจรัมย์	ปวช. 2/1	การโรงแรม
	ต.บางละมุง อ.บางละมุง	นางสาวจิธิพร กุลสวัสดิ์	ปวช. 2/3	การโรงแรม
	จ.ชลบุรี 20150	นางสาวกนิษฐา ศรีสกุล	ปวช. 2/3	การโรงแรม
	โทรศัพท์ 095-9172266	นางสาวณัฏฐิดา วิจรรยา	ปวช. 2/1	การโรงแรม
		นายเจษฎา ชาลีเอ่น	ปวช. 2/1	การโรงแรม
79	ร้าน ตำ ตำ ส้มตำพัทยา	นายภานุพงษ์ ทองวิชิต	ปวช. 2/1	การโรงแรม
	301/9 ถ.สุขุมวิท อ.บางละมุง	นายรณกร ศิริรัตนพงษ์	ปวช. 2/1	การโรงแรม
	จ.ชลบุรี 20150			
	โทรศัพท์ 092-7956306			
80	โรงแรม เดอะไซมีส โฮเทล พัทยา	นางสาวอรดี จันทวงศ์	ปวช. 2/1	การโรงแรม
	160/60 หมู่ที่ 5 ต.นาเกลือ อ.บางละมุง	นางสาวรัตนา ปะโคทะสังข์	ปวช. 2/1	การโรงแรม
	จ.ชลบุรี 20150	นางสาวอนัญญา สามารถ	ปวช. 2/1	การโรงแรม
	โทรศัพท์ 063-4129917			
81	โรงแรมไมค์ การ์เด้น รีสอร์ทพัทยา	นางสาวภัทรวดี สร้อยทอง	ปวช. 2/1	การโรงแรม
	221/71-72 หมู่ที่ 6 ถ.เฉลิมพระเกียรติ1	นางสาวสุดารัตน์ นาคอินทร์	ปวช. 2/1	การโรงแรม
	อ.บางละมุง จ.ชลบุรี 20150	นางสาวมาริษา วงมะแสน	ปวช. 2/1	การโรงแรม
	โทรศัพท์ -			

	โทรสาร 038-416622			
82	โรงแรม Mytt Beach Hotel	นายคุณากร ยอดศรี	ปวช. 2/2	การโรงแรม
	10 หมู่ 9 ถ.เรียบหาดทราย			
	ต.หนองปรือ อ.บางละมุง			
	จ.ชลบุรี 20150			
	โทรศัพท์ -			
	โทรสาร 038-259510			
83	โรงแรม การ์เด้นคลิฟรีสอร์ท แอนด์ สปา พัทยา	นายอัคฐพร รอดช้าง	ปวส. 2/1	การโรงแรม
	220/21 หมู่ที่ 5 ถ.พัทยา-นาเกลือ	นางสาวปภาวดี สุขแสงใจ	ปวส. 2/1	การโรงแรม
	ต.นาเกลือ อ.บางละมุง			
	จ.ชลบุรี 20150			
	โทรศัพท์ 038-423620			
84	โรงแรม Mytt Beach Hotel	นางสาวปภาวดี สุขแสงใส	ปวส. 2/1	การโรงแรม
	10 หมู่ 9 ถ.เรียบหาดทราย	นายรณกร ศิริรัตนพงษ์	ปวส. 2/1	การโรงแรม
	ต.หนองปรือ อ.บางละมุง	นายอัคฐพร รอดช้าง	ปวส. 2/1	การโรงแรม
	จ.ชลบุรี 20150	นายภานุพงษ์ ทองวิชิต	ปวส. 2/1	การโรงแรม
	โทรศัพท์ -			
	โทรสาร 038-259510			
85	โรงแรม Mytt Beach Hotel Pattaya	นางสาวสกาวใจ ด่านวารี	ปวส.1	การโรงแรม
	10 หมู่ที่ 9 ถ.พัทยา ต.หนองปรือ			
	อ.บางละมุง จ.ชลบุรี 20150			
	โทรศัพท์ 038-259510			
86	โรงแรม Divalux Resort And Spa Hotel	นางสาวดลชนก จันทร์พ่วง	ปวส.1	การโรงแรม
	88 หมู่ที่ 3 ถ.ศรีวารี			
	ต.ศรีษะจรเข้ใหญ่ อ.บางเสาธง			
	จ.สมุทรปราการ 10570			
	โทรศัพท์ 021-728999			
87	บริษัท บีทู โฮเทล จำกัด	นางสาวรัตนาวดี จำปาศรี	ปวส.1	การโรงแรม

	362/3 ถ.เจริญราษฎร์	นางสาวลัดดาวัลย์ สิมมา	ปวส.1	การโรงแรม
	ต.วัดเกต อ.เมืองเชียงใหม่	นางสาวศศิธร สายทองคำ	ปวส.1	การโรงแรม
	จ.เชียงใหม่ 50000	นางสาวมนัสนันท์ ศรีทองแจ้ง	ปวส.1	การโรงแรม
	โทรศัพท์ 094-7096322	นางสาวอมรรัตน์ พิกุลแก้ว	ปวส.1	การโรงแรม
88	บริษัท สีฟ้าลุมพินี จำกัด	นางสาวสุชานาถ สนามชับ	ปวส.1	การโรงแรม
	777/1 หมู่ที่ 6 ต.นาเกลือ	นางสาวจุฬาลักษณ์ รั่นอรัญ	ปวส.1	การโรงแรม
	อ.บางละมุง จ.ชลบุรี 20150	นางสาวปิยาพัช รวมธรรม	ปวส.1	การโรงแรม
	โทรศัพท์ 081-359470	นางสาวกัญญารัตน์ แสวงหาทรัพย์	ปวส.1	การโรงแรม
		นางสาวพรหมพร เกษร	ปวส.1	การโรงแรม
		นางสาวนวลปราง องอาจ	ปวส.1	การโรงแรม
89	ร้าน Mood Café And Bistro	นางสาวนรมน บุญธัญการณ์	ปวส.1	การโรงแรม
	22 หมู่ที่ 2 ถ.สุขุมวิท	นางสาวจันจิรา ศรีสัมฤทธิ์	ปวส.1	การโรงแรม
	ต.นาเกลือ อ.บางละมุง	นางสาวพรรากร แฉล้มไธสง	ปวส.1	การโรงแรม
	จ.ชลบุรี 20150			
	โทรศัพท์ 064-6296464			
90	บริษัท มิสเตอร์ 99 จำกัด	นางสาวลัดดาวัลย์ สิมมา	ปวส.1	การโรงแรม
	1 หมู่ที่ 10 ต.หนองปรือ อ.บางละมุง	นางสาวสุภัสสรา โพธิ์แจ่ม	ปวส.1	การโรงแรม
	จ.ชลบุรี 20150	นางสาวศศิธร สายทองคำ	ปวส.1	การโรงแรม
	โทรศัพท์ 097-1741205	นางสวาวรางคณา จันต์คำ	ปวส.1	การโรงแรม
	โทรสาร 038-426376			
91	ร้าน Sun Moon Lake Café	นางสาวรัตนาวดี จำปาศรี	ปวส.1	การโรงแรม
	111/1111 หมู่ที่ 3 ต.หนองปลาไหล			
	อ.บางละมุง จ.ชลบุรี 20150			
	โทรศัพท์ 082-7097080			
92	ร้าน Mood Café & Bistro	นางสาวอมรรัตน์ พิกุลแก้ว	ปวส.1	การโรงแรม
	147/22 หมู่ที่ 2 ต.นาเกลือ	นางสาวมนัสนันท์ ศรีทองแจ้ง	ปวส.1	การโรงแรม

	อ.บางละมุง จ.ชลบุรี 20150			
	โทรศัพท์ 064-6296465			
93	Robinson Sriracha (KFC)	นายธีระชัย มั่นคง	ปวส.1	การโรงแรม
	90/1 ถ.สุขุมวิท ต.ศรีราชา	นายวัชรินทร์ บังเกิดฤทธิ์	ปวส.1	การโรงแรม
	อ.ศรีราชา จ.ชลบุรี 20110			
	โทรศัพท์ 038-771001			
94	โรงแรม Mytt Beach Hotel	นางสาวสุพรรษา ทาบึงกาฬ	ปวส.1	การโรงแรม
	10 หมู่ 9 ถ.เรียบหาดทราย	นางสาวเบญจวรรณ สุขสุทธิ์	ปวส.1	การโรงแรม
	ต.หนองปรือ อ.บางละมุง	นางสาวรุจิษยา พรมเมตตา	ปวส.1	การโรงแรม
	จ.ชลบุรี 20150	นางสาวเจนจิรา เปี่ยนขุนทด	ปวส.1	การโรงแรม
	โทรศัพท์ -			
	โทรสาร 038-259510			
95	ร้านครัวป้าบุญ สาขา 2	นางสาวปรียาพัชร คมขำ	ปวส.1	การโรงแรม
	83 หมู่ 8 ต.หนองปลาไหล	นางสาวโชษิตา นวมบานพับ	ปวส.1	การโรงแรม
	อ.บางละมุง จ.ชลบุรี 20150	นางสาววราภรณ์ คงตางาม	ปวส.1	การโรงแรม
	โทรศัพท์ 094-4321313	นางสาวพัชวี เอี่ยมบู่	ปวส.1	การโรงแรม
	โทรสาร 094-4321313	นางสาววชิรญาณ์ ชาติสม	ปวส.1	การโรงแรม
96	ร้าน ครัวป้าบุญ คาเฟ่	นายอาทิตย์ บัวคลี่	ปวส.1	การโรงแรม
	95/1 หมู่ 3 ต.หนองปลาไหล	นายวิทย์ยา มิ่งสรรพางค์	ปวส.1	การโรงแรม
	อ.บางละมุง จ.ชลบุรี 20150	นายวรุตม์ ขันทะคีรี	ปวส.1	การโรงแรม
	โทรศัพท์ 094-4555644	นายสุธิพงษ์ ดวงมณี	ปวส.1	การโรงแรม
		นายผดุงศักดิ์ ลึกซึ้ง	ปวส.1	การโรงแรม
97	Robinson Sriracha (texas chicken)	นางสาวณัฏฐณิชา วิศิษฏ์วีรพงศ์	ปวส.1	การโรงแรม
	90/1 ถ.สุขุมวิท ต.ศรีราชา	นางสาวประภาพร มาเพชร	ปวส.1	การโรงแรม
	อ.ศรีราชา จ.ชลบุรี 20110			
	โทรศัพท์ 038-771001			
98	ร้าน Moonlight Pattaya Fine Dining restaurant	นายสิทธิศักดิ์ นอบน้อม	ปวส.1	การโรงแรม
	505/18 หมู่ 12 ต.หนองปรือ			

	อ.เมือง จ.ชลบุรี 20150			
	โทรศัพท์ 085-2777745			
99	ศาลาว่ารเมืองพัทยา	นางสาววันวิสา ชาวิชัย	ปวส.1	การท่องเที่ยว
	171 หมู่ที่ 6 ถ.พัทยาเหนือ	นางสาวธัยชนก แสงเลิศล้ำ	ปวส.1	การท่องเที่ยว
	ต.นาเกลือ อ.บางละมุง			
	จ.ชลบุรี 20150			
	โทรศัพท์ 038-25310			
100	สำนักงานเทศบาลเกาะชัง	นางสาวสุกัญญา ไชยวงค์	ปวส.1	การท่องเที่ยว
	70 หมู่ที่ 5 ถ.อัษฎางค์			
	ต.ท่าเทววงษ์ อ.เกาะสีชัง			
	จ.ชลบุรี 20120			
101	บริษัท ไพรัตน์ ไชยะคำ จำกัด	นางสาววิมลพร โพธิ์พืช	ปวส.1	การท่องเที่ยว
	48/120 หมู่ที่ 7 ต.หนองปรือ	นางสาวสุวียา กฤษณานนท์	ปวส.1	การท่องเที่ยว
	อ.บางละมุง จ.ชลบุรี 20150	นางสาวกิตยากร บุญทศ	ปวส.1	การท่องเที่ยว
	โทรศัพท์ 081-2957231	นายศุกวิชญ์ โชตะนา	ปวส.1	การท่องเที่ยว
		นายอานนท์ ซาหยอง	ปวส.1	การท่องเที่ยว
102	ร้านอาราจักรคอมพิวเตอร์	นายธีรพัฒน์ วัฒนชีพ	ปวส.2	เทคนิคคอมพิวเตอร์
	190/25 ถ.พัทยากลาง	นายอภินัท์ ต้นคำ	ปวส.2	เทคนิคคอมพิวเตอร์
	ต.หนองปรือ อ.บางละมุง			
	จ.ชลบุรี 20150			
	โทรศัพท์ 081-7143057			
103	ศูนย์ การเรียนรู้และฝึกอบรมด้านผู้สูงอายุ	นายปฏิพัทธ์ พิชัย	ปวส.2	เทคนิคคอมพิวเตอร์
	40 หมู่ที่ 4 ต.บางละมุง	นายคิมหันม์ รักใคร่	ปวส.2	เทคนิคคอมพิวเตอร์
	อ.บางละมุง จ.ชลบุรี20150			
104	โรงพยาบาลบางละมุง	นางสาวพริมา วาราช	ปวส.2	เทคนิคคอมพิวเตอร์
	669 หมู่ที่ 5 ต.นาเกลือ			
	อ.บางละมุง จ.ชลบุรี20150			
	โทรศัพท์ 038-4115512			
	โทรสาร 038-428464			
105	การไฟฟ้าส่วนภูมิภาคเมืองพัทยา	นายกิตติศักดิ์ พุทไธสง	ปวส.2	เทคนิคคอมพิวเตอร์
	100 หมู่ที่ 2 ต.นาเกลือ	นายอภิวัฒน์ ยอดดำเนิน	ปวส.2	เทคนิคคอมพิวเตอร์
	อ.บางละมุง จ.ชลบุรี20150	นายสุดเขต เทียมคำ	ปวส.2	เทคนิคคอมพิวเตอร์
	โทรศัพท์ -	นายศุภโชค อานีกู	ปวส.2	เทคนิคคอมพิวเตอร์

106	บริษัท ทริพย์มณีมีเดีย เน็ตเวิร์ค จำกัด	นายพัทธดนย์ สอนอุ่น	ปวส.2	เทคนิคคอมพิวเตอร์
	263/92 หมู่ที่ 12 ถ.สุขุมวิท			
	ต.หนองปรือ อ.บางละมุง			
	จ.ชลบุรี 20150			
	โทรศัพท์ 038-249734			
107	ร้าน Pattaya 2U	นายพรพิพัฒน์ แป้นตะกูล	ปวส.2	เทคนิคคอมพิวเตอร์
	22/291-292 หมู่ที่ 10 ต.หนองปรือ	นายธนวัฒน์ ทองโชติฉัตร	ปวส.2	เทคนิคคอมพิวเตอร์
	อ.บางละมุง จ.ชลบุรี20150			
	โทรศัพท์ 081-1594404			
	โทรสาร 038-724043			
108	วิทยาลัยเทคนิคพัทยา	นายกรเอก แสงทวีสุข	ปวส.2	เทคนิคคอมพิวเตอร์
	15/17 หมู่ที่ 2 ต.นาเกลือ			
	อ.บางละมุง จ.ชลบุรี20150			
	โทรศัพท์ 038-221643			
109	บริษัท เซ็นทรัล ไอที แอนด์ซีเคียวริตี้ ซิสเต็มส์ จำกัด	นายพัชรพล สังข์แดง	ปวส.2	เทคนิคคอมพิวเตอร์
	4/222 หมู่ที่ 10 ถ.สุขุมวิท			
	ต.ทุ่งสุขลา อ.ศรีราชา			
	จ.ชลบบุรี 20130			
	โทรศัพท์ 080-5712261			
110	บริษัท Xetera(Thailand) Co.,Ltd	นายรชานนท์ พิจารรา	ปวส.2	การตรวจสอบโดยไม่ทำลาย
	51/3 หมู่ที่ 5 ต.โป่ง อ.บางละมุง			
	จ.ชลบุรี 20150			
	โทรศัพท์ 033-641945			
111	บริษัท เอ็นดับเบิ้ลยู อี เอ็นจีเนียริ่ง จำกัด	นางสาวพิมพ์ลภัส ชะอวยตะคุ	ปวส.2	การตรวจสอบโดยไม่ทำลาย
	1180/30 หมู่ที่ 11 ต.ทุ่งสุขลา			
	อ.ศรีราชา จ.ชลบุร 20230			
	โทรศัพท์ 038-762860			
112	บริษัทยูนิไทยชิปยาร์ด แอนด์ เอนจิเนียริ่ง จำกัด	นางสาวสุวิภา กาบสำโรง	ปวส.2	การตรวจสอบโดยไม่ทำลาย
	48 หมู่ที่ 3 ต.ทุ่งสุขลา อ.ศรีราชา	นางสาวชนนิกานต์ ศรีสมัย	ปวส.2	การตรวจสอบโดยไม่ทำลาย
	จ.ชลบุรี 2030			

	โทรศัพท์ 038-407000			
113	บริษัทเอส อาร์ ดับบลิว อัพเกรอินเตอร์ เนชั่นแนลจำกัด	นายปิยะพงษ์ ทับคง	ปวส.2	เทคนิคโลหะ
	305/7 หมู่ที่ 1 ต.หนองขาม	นายวิทชา บุญลิ้ม	ปวส.2	เทคนิคโลหะ
	อ.ศรีราชา จ.ชลบุรี 20230			
	โทรศัพท์ 038-119319			
114	บริษัท พีแอนด์พี ซัพพลาย จำกัด	นายสุธีร์ ดำริห์	ปวส.2	เทคนิคโลหะ
	136/52 ต.ทุ่งสุขลา	นายปฏิภาณ สุภาพ	ปวส.2	เทคนิคโลหะ
	อ.ศรีราชา จ.ชลบุรี 20230			
	โทรศัพท์ 096-4787926			
115	บริษัท พี.ซี.ที.(2007) จำกัด	นายมนัสวี พูสุวรรณ	ปวส.2	เทคนิคโลหะ
	162/2 หมู่ที่ 4 ต.ตะเคียนเตี้ย			
	อ.บางละมุง จ.ชลบุรี 20150			
	โทรศัพท์ 038-170571			
116	สถานีตำรวจภูธรบางละมุง	นางสาวปรีนาวรรณ ศรีสะอาด	ปวช. 2/1	การบัญชี
	203 หมู่ที่ 2 ถ.สุขุมวิท	นางสาวนุสรา ทองคำ	ปวช. 2/1	การบัญชี
	ต.นาเกลือ อ.บางละมุง			
	จ.ชลบุรี 20150			
	โทรศัพท์ 038-221800			
117	บริษัท ทิพย์มรี เค เบิล ทีวี	นางสาวกนกพัชร เฟื่องคอน	ปวช. 2/1	การบัญชี
	263/92 หมู่ที่ 12 ต.หนองปรือ			
	อ.บางละมุง จ.ชลบุรี 20150			
	โทรศัพท์ 038-249734			
118	บริษัท บ้สนบัญชี จำกัด	นางสาวณัฐพร วรคันธ์	ปวช. 2/1	การบัญชี
	113/3-4 หมู่ที่ 11 ถ.เลียบรถไฟ	นางสาวพิมพ์มาดา เชือกจอหอ	ปวช. 2/1	การบัญชี
	ต.หนองปรือ อ.บางละมุง			
	จ.ชลบุรี 20150			
	โทรศัพท์ 081-6405333			
119	ธนาคารกรุงไทย (สาขาโรงโป๊ะ)	นางสาวสุพัตรา ปิ่นทอง	ปวช. 2/1	การบัญชี
	265/6-8 หมู่ที่ 1 ต.บางละมุง	นางสาวพรรณภา สุขจริง	ปวช. 2/1	การบัญชี
	อ.บางละมุง จ.ชลบุรี 20150			

	โทรศัพท์ 038-198420			
120	บริษัท นำคนต่างด้าวเข้าทำงานในประเทศ สุริยะนำพณชัย	นางสาวภัทรนัน แสงสร้อย	ปวช. 2/1	การบัญชี
	45/43 หมู่ที่ 4 ต.ตะเคียน			
	อ.บางละมุง จ.ชลบุรี 20150			
	โทรศัพท์ 094-2496956			
121	การไฟฟ้าส่วนภูมิภาค เมืองพัทยา	นางสาวเอมมิกา บุญเสริม	ปวช. 2/1	การบัญชี
	100 หมู่ที่ 2 ถ.สุขุมวิท	นางสาวสลิลทิพย์ ตุมะจันทร์	ปวช. 2/1	การบัญชี
	ต.นาเกลือ อ.บางละมุง			
	จ.ชลบุรี 20150			
	โทรศัพท์ -			
122	วิทยาลัยเทคนิคพัทยา	นางสาวอริสา พานิรัมย์	ปวช. 2/1	การบัญชี
	15/17 หมู่ที่ 2 ต.นาเกลือ	นางสาวจิราพร ตรีมูล	ปวช. 2/1	การบัญชี
	อ.บางละมุง จ.ชลบุรี 20150	นางสาวเจนจิรา นงนุช	ปวช. 2/1	การบัญชี
	โทรศัพท์ 038-221643	นางสาวน้ำทิพย์ ทองงาม	ปวช. 2/1	การบัญชี
	โทรสาร 038-221818	นางสาวอรสา เสนคราม	ปวช. 2/1	การบัญชี
		นางสาวญาดา อยู่สบาย	ปวช. 2/1	การบัญชี
123	ศาลาว่าการเมืองพัทยา	นางสาวณิชา มั่นดี	ปวช. 2/1	การบัญชี
	171 หมู่ที่ 6 ถ.พัทยาเหนือ			
	ต.นาเกลือ อ.บางละมุงล			
	จ.ชลบุรี 20150			
	โทรศัพท์ 038-253124			
124	สำนักงานขนส่งจังหวัดชลบุรี (สาขาอำเภอบางละมุง)	นางสาวอริสรา สมองดี	ปวช. 2/1	การบัญชี
	143 หมู่ที่ 3 ถ.สุขุมวิท	นางสาวสุธิชา มัยจกาเพศ	ปวช. 2/1	การบัญชี
	ต.หนองปลาไหล อ.บางละมุง			
	จ.ชลบุรี 20150			
	โทรศัพท์ 062-6634447			
125	โรงแรม พัทยา ดิสคอฟเวอรี่ บีช	นางสาววาสนา และ	ปวช.	การบัญชี

		สุวรรณ์	2/1	
	489 หมู่ที่ 9 ถ.เรียบชายหาด			
	ซอย 6/1 ต.หนองปรือ อ.บางละมุง			
	จ.ชลบุรี 20150			
	โทรศัพท์ 038-4138336			
126	บริษัทศิรวิทย์วิศวกรรมและธุรกิจ จำกัด	นางสาวอารยา ล้อมรอบ	ปวช. 2/1	การบัญชี
	102/25 หมู่ที่ 5 ต.นาเกลือ			
	อ.บางละมุง จ.ชลบุรี 20150			
	โทรศัพท์ 081-1531600			
127	เทศบาลนครแหลมฉบัง	นางสาววิชชาภรณ์ ฮ่อเลี้ยง	ปวช. 2/1	การบัญชี
	99 หมู่ที่ 10 ต.ทุ่งสุขลา	นางสาวศศิพิมพ์ แสงสุข	ปวช. 2/1	การบัญชี
	อ.ศรีราชา จ.ชลบุรี 20230			
	โทรศัพท์ 038-40080819			
128	บริษัท พรเทพอินเตอร์กรุ๊ป จำกัด	นางสาวประภาพร ทองคำ	ปวช. 2/1	การบัญชี
	67/2 หมู่ที่ 4 ต.บึง			
	อ.ศรีราชา จ.ชลบุรี 20230			
	โทรศัพท์ 089-1692805			
129	ธนาคารออมสิน บางละมุง	นางสาวโสภิตา รักบำรุง	ปวช. 2/1	การบัญชี
	460 หมู่ที่ 4 ต.นาเกลือ	นางสาวปนัดดา วงษ์วิชัย	ปวช. 2/1	การบัญชี
	อ.บางละมุง จ.ชลบุรี 20150			
	โทรศัพท์ 038-22202			
130	บริษัท ท็อปคาร์ กรุ๊ป จำกัด	นางสาวรัตติกาล พูเมือง	ปวช. 2/1	การบัญชี
	62/1 หมู่ที่ 8 ถ.สุขุมวิท			
	ต.บางละมุง อ.บางละมุง			
	จ.ชลบุรี 20150			
	โทรศัพท์ 038-119666			
131	บริษัท ไทยออล์ จำกัด มหาชน	นางสาวสตรีรัตน์ นาควงษ์	ปวช. 2/2	การบัญชี
	42/1 หมู่ที่ 1 ถ.สุขุมวิท			
	ต.ทุ่งสุขลา อ.ศรีราชา			
	จ.ชลบุรี 20230			

	โทรศัพท์ 038-408500			
	โทรสาร 038-3515544			
132	โรงพยาบาลสมเด็จพระยรมราชเทวี ณ ศรีราชา	นายสิทธิ์ศักดิ์ บุญชู	ปวส. 2/2	ไฟฟ้ากำลัง
	290 ต.ศรีราชา อ.ศรีราชา			
	จ.ชลบุรี 20110			
	โทรศัพท์ 038-320200			
133	บริษัท ชุมพลอนันต์ซัพพลาย จำกัด	นายภูวรินทร์ ศุวสันติชน	ปวส. 2/2	ไฟฟ้ากำลัง
	30/2 หมู่ที่ 2 ต.ตะเคียนเตี้ย	นายพีรศักดิ์ พันชนิท	ปวส. 2/2	ไฟฟ้ากำลัง
	อ.บางละมุง จ.ชลบุรี 20150	นายสหภาพ สละโวหาร	ปวส. 2/2	ไฟฟ้ากำลัง
	โทรศัพท์ 081-6679290	นายธนพล ดาทอง	ปวส. 2/2	ไฟฟ้ากำลัง
		นายปฏิภาณ ฐิติกุลวีพงษ์	ปวส. 2/2	ไฟฟ้ากำลัง
		นายธีรพงษ์ ยิ้มแย้ม	ปวส. 2/2	ไฟฟ้ากำลัง
134	การไฟฟ้าส่วนภูมิภาคเมืองพัทยา(สาขา 00223)	นายวรากร สุขถนอม	ปวส. 2/2	ไฟฟ้ากำลัง
	100 หมู่ที่ 2 ต.นากลือ	นายพีรวุฒิ โพธิ์แก้ว	ปวส. 2/2	ไฟฟ้ากำลัง
	อ.บางละมุง จ.ชลบุรี 20150	นายชลกานต์ ขันนาค	ปวส. 2/2	ไฟฟ้ากำลัง
	โทรศัพท์ 038-222047	นายนิรามัย นิสัยกล้า	ปวส. 2/2	ไฟฟ้ากำลัง
		นายอานนท์ เกลี้ยงโท้	ปวส. 2/2	ไฟฟ้ากำลัง
135	พี แอนด์ พี ซัพพลาย จำกัด	นายธนกร ทัศนา	ปวส. 2/2	ไฟฟ้ากำลัง
	136/52 หมู่ที่ 9 ต.ทุ่งสุขลา	นายปิยะพงษ์ รักษ์พลับ	ปวส. 2/2	ไฟฟ้ากำลัง
	อ.ศรีราชา จ.ชลบุรี 20230	นายบุณพิทักษ์ พิศเพ็ง	ปวส. 2/2	ไฟฟ้ากำลัง
	โทรศัพท์ 095-4787926			
136	บริษัท คอมพิวเตอร์ ไอที จำกัด	นางสาวณัฐชยา บัญญาสาร	ปวส. 2/2	ไฟฟ้ากำลัง
	115/24 หมู่ที่ 3 ต.พลูตาหลวง	นายวุฒิชาติ ฟรีจัตุรัส	ปวส. 2/2	ไฟฟ้ากำลัง

	อ.สัตหีบ จ.ชลบุรี 20180			
	โทรศัพท์ 038-490156			
137	บริษัท อี.ไอ.เซอร์วิส จำกัด	นายอิศรา สุขอยู่	ปวส. 2/2	ไฟฟ้ากำลัง
	145/9 ถ.มาบยา ต.มาบตาพุด	นายสหรัฐ พันธ์วิไล	ปวส. 2/2	ไฟฟ้ากำลัง
	อ.เมือง จ.ระยอง 21150			
	โทรศัพท์ 089-4077325			
138	บริษัท อมรา คอนสตรัคชั่น จำกัด	นางสาวชลลดา จุฑาเพ็ชร	ปวส. 2/2	ไฟฟ้ากำลัง
	41 ถ.รามอินทรา ต.อนุสาวรีย์			
	อ.บางเขน จ.กรุงเทพฯ 10220			
	โทรศัพท์ 086-7625995			
139	บริษัทแอเดียนท์ แอนด์ ซัมมิท	นายอิศรา สุขอยู่	ปวส. 2/2	ไฟฟ้ากำลัง
	คอร์ปอเรชั่น จำกัด			
	49/68 หมู่ที่ 5 ต.ทุ่งสุขลา			
	อ.ศรีราชา จ.ชลบุรี 20230			
	โทรศัพท์ 038-927777			
140	บริษัท ท็อปเทรนด์ แมนูแฟค เจอริ่ง จำกัด	นายปิยะพงษ์ รักษ์พลับ	ปวส. 2/2	ไฟฟ้ากำลัง
	334 หมู่ที่ 1 ถ.สุขาภิบาล	นายธนกร ทัศนา	ปวส. 2/2	ไฟฟ้ากำลัง
	ต.บึง อ.ศรีราชา จ.ชลบุรี 20230	นายบุญพิทักก์ พิศเพ็ง	ปวส. 2/2	ไฟฟ้ากำลัง
	โทรศัพท์ 038-48084851			
	โทรสาร 038-760763			
141	การไฟฟ้าส่วนภูมิภาคเมืองพัทยา	นายธนัชชา อยู่อักษาร	ปวส. 2/2	ไฟฟ้ากำลัง
	100 หมู่ที่ 2 ต.นากลือ			
	อ.บางละมุง จ.ชลบุรี 20150			
	โทรศัพท์ 038-222047			
142	บริษัท มูเบียสมบูรณ์ ออโตโมทีฟ จำกัด	นายศุภณัฏฐ์ รุดผล	ปวส. 2/2	ไฟฟ้ากำลัง
	7/260 หมู่ที่ 6 ต.มาบยางพร	นายภาณุวัฒน์ สังข์แก้ว	ปวส. 2/2	ไฟฟ้ากำลัง
	อ.ปลวกแดง จ.ระยอง 21140			
	โทรศัพท์ 038-954444			

143	บริษัทคอมพิวเตอร์ ไอที จำกัด	นายสิทธิชัย จำปี	ปวส.2	ไฟฟ้ากำลัง
	115/24 หมู่ที่ 3 ต.บางละมุง			
	อ.สัตหีบ จ.ชลบุรี 20180			
	โทรศัพท์ 038-490156			
144	การไฟฟ้าส่วนภูมิภาค เมืองพัทยา	นายทรงกรด แจ่มละออ	ปวส.2	ไฟฟ้ากำลัง
	100 หมู่ที่ 2 ต.นาเกลือ	นายฮาฟิซ นิหมัด	ปวส.2	ไฟฟ้ากำลัง
	อ.บางละมุง จ.ชลบุรี 20150	นายธรพนธ์ ไชยนารี	ปวส.2	ไฟฟ้ากำลัง
	โทรศัพท์ 038-221861			
145	บริษัท เคอรี่ สยามซีพอร์ต จำกัด	นายศุภณัฏฐ์ รุดผล	ปวส.2	ไฟฟ้ากำลัง
	113/1 หมู่ที่ 1 ต.ทุ่งสุขลา อ.ศรีราชา	นายชัยทัต ชิงชัย	ปวส.2	ไฟฟ้ากำลัง
	จ.ชลบุรี 20230	นายภาณุวัฒน์ สังข์แก้ว	ปวส.2	ไฟฟ้ากำลัง
	โทรศัพท์ 062-4614569			
146	การไฟฟ้าส่วนภูมิภาคบึง (สาขาที่ 00728)	นายภาณุวัฒน์ สังข์แก้ว	ปวส.2	ไฟฟ้ากำลัง
	285/2 หมู่ที่ 7 ต.บึง อ.ศรีราชา	นายศุภณัฏฐ์ รุดผล	ปวส.2	ไฟฟ้ากำลัง
	จ.ชลบุรี 20230	นายชัยทัต ชิวชัย	ปวส.2	ไฟฟ้ากำลัง
	โทรศัพท์ -			
147	บริษัท มูเบียสมบูรณ์ ออโตโมทีฟ จำกัด	นายชัยทัต ชิงชัย	ปวส.2	ไฟฟ้ากำลัง
	7/260 หมู่ที่ 6 ต.มาบยางพร			
	อ.ปลวกแดง จ.ระยอง 21140			
	โทรศัพท์ 038-954444			
148	บริษัท ดับบลิวอาร์ 2008 เอ็นจิเนียริ่ง จำกัด	นายณรงค์ อาจวิชัย	ปวส. 2/4	ไฟฟ้ากำลัง
	361/11 หมู่ที่ 10 ต.ห้วยใหญ่	นายปรานต์ แสงวิเศษ	ปวส. 2/4	ไฟฟ้ากำลัง
	อ.บางละมุง จ.ชลบุรี 20150			
	โทรศัพท์ 086-0719166			
149	บริษัท ชุมพลอนันต์ซัพพลาย จำกัด	นายภูวรินทร์ ศุภวสันติชน	ปวส. 2/4	ไฟฟ้ากำลัง
	30/2 หมู่ท่ 2 ต.ตะเคี้ยนเตี้ย	นายพีรศักดิ์ พันชนิท	ปวส. 2/4	ไฟฟ้ากำลัง
	อ.บางละมุง จ.ชลบุรี 20150			
	โทรศัพท์ 081-6679290			
150	โรงเก็บพัสดุ เมืองพัทยา	นายธนทัต แหนบทอง	ปวส. 2/4	ไฟฟ้ากำลัง
	171 หมู่ที่ 6 ถ.พัทยาเหนือ			
	ต.นาเกลือ อ.บางละมุง			
	จ.ชลบุรี 20150			

	โทรศัพท์ 038-253100			
151	คอนโด Pattaya Post	นายบุริศร์ คงประเสริฐ	ปวช. 3/5	ไฟฟ้ากำลัง
	88 หมู่ที่ 6 ถ.พัทยาเหนือ			
	ต.นาเกลือ อ.บางละมุง			
	จ.ชลบุรี 20150			
	โทรศัพท์ 091-8019518			
152	ห้างหุ้นส่วนจำกัด ริช เทค แอนด์ เอ็นจิเนียริ่ง	นายอนุรัตน์ นาดี	ปวช. 3/5	ไฟฟ้ากำลัง
	146/69 ต.หนองปลาไหล	นายธนวัฒน์ พันผง	ปวช. 3/5	ไฟฟ้ากำลัง
	อ.บางละมุง จ.ชลบุรี 20150	นายณัฐวุฒิ สุขณรงค์	ปวช. 3/5	ไฟฟ้ากำลัง
	โทรศัพท์ 086-3364844	นายจันทพร รัตนจินดา	ปวช. 3/5	ไฟฟ้ากำลัง
		นายเอกพงศ์ สุขเพ็ญ	ปวช. 3/5	ไฟฟ้ากำลัง
153	บริษัท มโนพสุ แอสเซทส์ จำกัด	นายอภิวัฒน์ พิมพาเรือ	ปวช. 3/5	ไฟฟ้ากำลัง
	66/66 หมู่ที่ 6 ต.นาเกลือ			
	อ.บางละมุง จ.ชลบุรี 20150			
	โทรศัพท์ 088-9627046			
154	บริษัท K.T.D Electric & Telecom	นายพชรพล เสือวิเชียร	ปวช. 3/5	ไฟฟ้ากำลัง
	25/26 ต.บางละมุง	นายธีรดนย์ สุขขี	ปวช. 3/5	ไฟฟ้ากำลัง
	อ.บางละมุง จ.ชลบุรี 20150	นายเอกพงศ์ สุขเพ็ญ	ปวช. 3/5	ไฟฟ้ากำลัง
	โทรศัพท์ 038-705274			
155	บริษัท ศ.กิจไพศาล อิเล็คทริค จำกัด	นายณัฐพงษ์ เกตุสงเคราะห์	ปวช. 2/5	ไฟฟ้ากำลัง
	178/48 หมู่ที่ 4 ต.นาเกลือ	นายอภินันท์ แสนนา	ปวช. 2/5	ไฟฟ้ากำลัง
	อ.บางละมุง จ.ชลบุรี 20150	นายธวัชชัย พรมเขต	ปวช. 2/5	ไฟฟ้ากำลัง
	โทรศัพท์ 062-4289399			
156	บริษัท S.P.C System Service จำกัด	นายสิทธิเดช สมบูรณ์ศิลป์	ปวช. 2/5	ไฟฟ้ากำลัง
	153/146 หมู่ที่ 10 ต.หนองปรือ	นายอนุวัฒน์ อุปมา	ปวช. 2/5	ไฟฟ้ากำลัง

	อ.บางละมุง จ.ชลบุรี 20150	นายพชร เสือวิเชียร	ปวช. 2/5	ไฟฟ้ากำลัง
	โทรศัพท์ 088-6155954			
157	บริษัท เอ็ม เอส เอ็ม (ประเทศไทย) จำกัด	นายบูรพา แสงดาว	ปวช. 2/5	ไฟฟ้ากำลัง
	38/8 หมู่ที่ 5 ถ.นิคมอุตสาหกรรมแหลมฉบัง			
	ต.ทุ่งสุขลา อ.ศรีราชา			
	จ.ชลบุรี 20230			
	โทรศัพท์ 038-41196072			
158	บริษัท สหรุ่งเรืองแอร์ แอนด์ อิเล็คทริค	นายสกลพัฒน์ มานะดี	ปวช. 2/5	ไฟฟ้ากำลัง
	85 ต.ตะเคียนเตี้ย อ.บางละมุง	นายธวัช แสงจันทร์ฉาย	ปวช. 2/5	ไฟฟ้ากำลัง
	จ.ชลบุรี 20150			
	โทรศัพท์ 098-1636998			
159	บริษัท สุขสบาย เอ็นจิเนียริ่ง จำกัด	1นางสาวกัลทรัชลิกา คงเจริญ	ปวช. 2/5	ไฟฟ้ากำลัง
	154 หมู่ที่ 3 ต.โป่ง อ. บางละมุง		ปวช. 2/5	ไฟฟ้ากำลัง
	จ.ชลบุรี 20150		ปวช. 2/5	ไฟฟ้ากำลัง
	โทรศัพท์ 098-3499939		ปวช. 2/5	ไฟฟ้ากำลัง
	โทรสาร -		ปวช. 2/5	ไฟฟ้ากำลัง
160	บริษัท สหรุ่งเรืองแอร์แอนด์ อิเล็คทริค	1 นายสกลพัฒน์ มานะดี	ปวช. 2/5	ไฟฟ้ากำลัง
	85 ต.ตะเคียนเตี้ย อ.บางละมุง	2 นายธวัช แสงจันทร์ฉาย	ปวช. 2/5	ไฟฟ้ากำลัง
	จ.ชลบุรี 20150			
	โทรศัพท์ 098-1636998			
	โทรสาร -			
161	The Cop seminar & Resort	นายสิทธิเดช สมบูรณ์ศิลป์	ปวช. 2/5	ไฟฟ้ากำลัง
	106 หมู่ที่ 3 ถ.สุขุมวิท ต.บางละมุง			
	อ.บางละมุง จ.ชลบุรี 20150			
	โทรศัพท์ 095-917226			
162	บริษัท K.T.D. Electric&Telecom	นายต้นตการ แสงล้ำ	ปวช. 2/5	ไฟฟ้ากำลัง

	25/6 ถ.สุขุมวิท ต.บางละมุง			
	อ.บางละมุง จ.ชลบุรี 20150			
	โทรศัพท์ 038-705274			
163	บริษัท เคอรี่สยามซีพอร์ต จำกัด	นายศิริโชติ โชโต	ปวช. 2/5	ไฟฟ้ากำลัง
	11/3 หมู่ 1 ต.ทุ่งสุขลา อ.ศรีราชา			
	จ.ชลบุรี 20230			
	โทรศัพท์ -			
164	ร้าน Pattaya 2 U	นายพรพิพัฒน์ แป้นตระกูล	ปวส. 2/2	เทคโนโลยีคอมพิวเตอร์
	22/291-292 หมู่ที่ 10	นายธนวัฒน์ ทองดชติฉัตร	ปวส. 2/2	เทคโนโลยีคอมพิวเตอร์
	ต.หนองปรือ อ.บางละมุง			
	จ.ชลบุรี 20150			
	โทรศัพท์ 089-1099801			
	โทรสาร 038-724043			
165	วิทยาลัยเทคนิคพัทยา	นายกรเอก แสงทวีสุข	ปวส. 2/2	เทคโนโลยีคอมพิวเตอร์
	15/17 หมู่ที่ 2 ต.นาเกลือ			
	อ.บางละมุง จ.ชลบุรี 20150			
	โทรศัพท์ 038-221643			
166	โรงพยาบาลวิภาราม แหลมฉบัง	นายธนวัฒน์ ดอกจันทร์	ปวส. 2/2	เทคโนโลยีคอมพิวเตอร์
	107 หมู่ที่ 10 ถ.สุขุมวิท	นายศศิพงษ์ บรรเทา	ปวส. 2/2	เทคโนโลยีคอมพิวเตอร์
	ต.ทุ่งสุขลา อ.บางละมุง			
	จ.ชลบุรี 20230			
	โทรศัพท์ 038-491888			
167	การไฟฟ้าส่วนภูมิภาค แหลมฉบัง	นายกฤษฎา แก้วกันทะ	ปวส. 2/2	เทคโนโลยีคอมพิวเตอร์
	93/35-37 หมู่ที่ 10 ต.ทุ่งสุขลา	นายธีรภัทร ธัญญะพืช	ปวส. 2/2	เทคโนโลยีคอมพิวเตอร์
	อ.ศรีราชา จ.ชลบุรี 20230			
	โทรศัพท์ 038-182565			
168	บริษัท คอมพ์เทค ไอที โซลูชั่น เซอร์วิส จำกัด	นายธนายุทธ นรการณ์	ปวส. 2/2	เทคโนโลยีคอมพิวเตอร์
	382/40 หมู่ที่ 4 ต.นาเกลือ	นายวุฒิภัทร เจริญผล	ปวส. 2/2	เทคโนโลยีคอมพิวเตอร์

	อ.บางละมุง จ.ชลบุรี 20150			
	โทรศัพท์ 038-223945			
169	บริษัท ทริพย์มณีมีเดีย เน็ตเวิร์ค จำกัด	นายพัทธดนย์ สอนอุ่น	ปวส. 2/2	เทคโนโลยีคอมพิวเตอร์
	263/92 หมู่ที่ 12 ต.หนองปรือ	นายหัสวรรษ โรจณรงค์เดช	ปวส. 2/2	เทคโนโลยีคอมพิวเตอร์
	อ.บางละมุง จ.ชลบุรี 20150			
	โทรศัพท์ 038-249734			
170	บริษัท Terminal 21 pattaya	นายธนโชติ ราชเพียแก้ว	ปวส. 2/2	เทคโนโลยีคอมพิวเตอร์
	777/1 หมู่ที่ 6 ต.นาเกลือ			
	อ.บางละมุง จ.ชลบุรี 20150			
	โทรศัพท์ 033-079777			
171	บริษัท ซีพี ออลล์ จำกัด (มหาชน)	นางสาวฮาวา	เล็มเละ	ปวช.3
	313 ถนนสีลม ต.สีลม อ.บางรัก	นางสาวขนิษฐา	ราชสิงโห	ปวช.3
	จ.กรุงเทพมหานคร 10500	นางสาวศลิษา	หาระพัด	ปวช.3
	โทรศัพท์ 0 - 2826 - 7744	นางสาวชนิกรานต์	นิลวงค์	ปวช.3
	โทรสาร -	นางสาววัชราภรณ์	สวยไทยสง	ปวช.3
		นางสาวกัณฐิมา	คชเสนีย์	ปวช.3
		นายเกริกพล	กอบธัญกิจ	ปวช.3
		นางสาวณิชกานต์	อ่อนประสป	ปวช.3
		นายณัฐพล	พรชัยนิพันธ์	ปวช.3
		นายอภิชาติ	โคตะ	ปวช.3
		นางสาวอรรถรวดี	ใจตรง	ปวช.3
172	ศรีธิคำ ค้าส่ง	นางสาวสุข	รึนนารอด	ปวช.3
	57/5 หมู่ที่ 5 ต.หนองปลาไหล			
	อ.บางละมุง จ.ชลบุรี 20150			
	โทรศัพท์ 095-9366551			
173	บริษัท สหเครน อ๊อกชั่น จำกัด	นางสาวฐิติยา ใจรัมย์	ปวส.2	การจัดการโลจิสติกส์
	309 หมู่ที่ 3 ถ.บางนา-ตราด			
	ต.คลองตำหรุ อ.เมืองชลบุรี			

	จ.ชลบุรี 2000			
	โทรศัพท์ 038-155251			
174	บริษัท บี แอนด์ ที โลจิสติกส์ จำกัด	นางสาวชนากานต์ คำจันทร์	ปวส.2	การจัดการโลจิสติกส์
	49/63 หมู่ที่ 5 ต.ทุ่งสุขลา			
	อ.ศรีราชา จ.ชลบุรี 20230			
	โทรศัพท์ 038-494042			
175	บริษัท ตองแปด โลจิสติกส์ จำกัด	นางสาวชลธี กุดนอก	ปวส.2	การจัดการโลจิสติกส์
	186 หมู่ที่ 8 ต.บางละมุง	นางสาวอารีญา สำเภาเงิน	ปวส.2	การจัดการโลจิสติกส์
	อ.บางละมุง จ.ชลบุรี 20150			
	โทรศัพท์ 081-3773484			
176	บริษัท โรบินสัน จำกัด (มหาชน)	นางสาวพัชรพร เสนเคราม	ปวส.2	การจัดการโลจิสติกส์
	354 หมู่ที่ 6 ต.บ่อวิน			
	อ.ศรีราชา จ.ชลบุรี 20230			
	โทรศัพท์ 033-140350			
177	ที่ทำการไปรษณีย์บางละมุง	นางสาวณิชาภัทร โพธิ์เงิน	ปวส.2	การจัดการโลจิสติกส์
	290 หมู่ที่ 5 ต.นาเกลือ	นางสาวบุญญารัตน์ สวยไทยสง	ปวส.2	การจัดการโลจิสติกส์
	อ.บางละมุง จ.ชลบุรี 20150			
	โทรศัพท์ 038-428225			
178	บริษัท เอสซี คอนเทนเนอร์ เซลล์ แอนด์ เซอร์วิส จำกัด	นางสาวกมลชนก พรมเรือง	ปวส.2	การจัดการโลจิสติกส์
	210/81 หมู่ที่ 9 ต.สุรศักดิ์	นางสาวนิธิพร ตุ้มสอาด	ปวส.2	การจัดการโลจิสติกส์
	อ.ศรีราชา จ.ชลบุรี 20110			
	โทรศัพท์ 080-7956355			
179	บริษัท ศรีธิคำ มาร์เก็ตติ้ง จำกัด	นางสาวเดือน อาจคำพันธ์	ปวส.2	การจัดการโลจิสติกส์
	51 หมู่ที่ 7 ต.หนองปลาไหล	นางสาววนิดา อินทประสาท	ปวส.2	การจัดการโลจิสติกส์
	อ.บางละมุง จ.ชลบุรี 20150			
	โทรศัพท์ 095-7304600			
180	ที่ทำการไปรษณีย์อ่าวอุดม	นางสาววัชิราภรณ์ ฤกษเสน	ปวส.2	การจัดการโลจิสติกส์
	215/8 หมู่ที่ 9 ต.ทุ่งสุขลา	นางสาวเนตรนภา ลาดถา	ปวส.2	การจัดการโลจิ

		รัมย์		สติกส์
	อ.ศรีราชา จ.ชลบุรี 20230			
	โทรศัพท์ 038-352055			
181	บริษัทกฤตพงศ์ ขนส่ง จำกัด	นางสาวณิฐทิตา แสงโทโพธิ์	ปวส.2	การจัดการโลจิสติกส์
	398/14 หมู่ที่ 8 ต.ตะเคียนเตี้ย			
	อ.บางละมุง จ.ชลบุรี 20150			
	โทรศัพท์ 090-9323556			
182	แม็กโค (สาขาพัทยาใต้)	นายวิษณุ ประมูลสิน	ปวส.2	การจัดการโลจิสติกส์
	22/24 หมู่ที่ 11 ถ.สุขุมวิท	นายวรวิทย์ บุญเพ็ญ	ปวส.2	การจัดการโลจิสติกส์
	ต.หนองปรือ อ.บางละมุง			
	จ.ชลบุรี 20150			
	โทรศัพท์ 038-053400			
183	บริษัท บุญพิฆเนศ จำกัด			
	101/23 หมู่ที่ 2 ต.ตะเคียนเตี้ย	นางสาวอัจฉราพรรร นกทอง	ปวส.2	การจัดการโลจิสติกส์
	อ.บางละมุง จ.ชลบุรี 20150			
	โทรศัพท์ 038-4900956			
	โทรสาร 093-9239566			
184	บ้านช้างกรุ๊ป สาขาพัทยา	นางสาวจิตตรา สีใส	ปวส.2	การจัดการโลจิสติกส์
	234 ถ.สุขุมวิท ต.หนองปรือ			
	อ.บางละมุง จ.ชลบุรี 20260			
	โทรศัพท์ 038-415415			
185	บริษัท เค ไลน์ คอนเทนเนอร์ เซอร์วิส (ประเทศไทย)จำกัด	นางสาวจรีนา ประเสริฐศิริสุข	ปวส.2	การจัดการโลจิสติกส์
	77 หมู่ที่ 8 ต.บางพระ			
	อ.ศรีราชา จงชลบุรี 20110			
	โทรศัพท์ 038-774999			
	โทรสาร 038-775900			
186	บริษัท เอ็ม เอ ที โลจิสติกส์ จำกัด	นางสาวนวรัตน์ วานิชยานนท์	ปวส.2	การจัดการโลจิสติกส์
	1/26 หมู่ที่ 4 ต.บึง อ.ศรีราชา	นางสาวอรณิชา เรียงประดับ	ปวส.2	การจัดการโลจิสติกส์
	จ.ชลบุรี 20230			
	โทรศัพท์ 065-3914599			

187	บริษัท ไมย์เออร์ อินดัสตรีส์ จำกัด	นางสาวสายรุ้ง บำรุงทอง	ปวส.2	การจัดการโลจิสติกส์
	38/9 หมู่ที่ 5 ต.ทุ่งสุขลา			
	อ.ศรีราชา จ.ชลบุรี 20230			
	โทรศัพท์ 038-4042002			
188	บริษัท ซิงเกอร์ประเทสไทยจำกัด มหาชน (สาขาโป่ง)	นางสาวณ พัทยา ช้างงาเนียม	ปวส.2	การจัดการโลจิสติกส์
	55 หมู่ที่ 2 ต.โป่ง อ.บางละมุง			
	จ.ชลบุรี 20150			
	โทรศัพท์ 086-0707064			
189	บริษัทเอสพีเอส ซัพพลาย พาร์ท เซอร์วิส จำกัด	นายอัมรัตน์ ไวยากรณ์	ปวช.3	เครื่องมือกล
	86/19 หมู่ที่ 4 ต.ตะเคียนเตี้ย			
	อ.บางละมุง จ.ชลบุรี 20150			
	โทรศัพท์ 089-0562680			
190	บริษัทประสิทธิ์ผล แมชชีนเนอรี่ จำกัด	นายจิรพัฒน์ ว่องไว	ปวช.3	เครื่องมือกล
	174/40 หมู่ที่ 7 ต.ทุ่งสุขลา	นายพีรพัฒน์ อยู่แก้ว	ปวช.3	เครื่องมือกล
	อ.บางละมุง จ.ชลบุรี 20230	นายธนพัฒน์ โสภาเพีย	ปวช.3	เครื่องมือกล
	โทรศัพท์ 038-351485			
191	บริษัท KL Machine Interpart Group Co.Ltd	นายชยณรงค์ คำเสน	ปวช.3	เครื่องมือกล
	17/23 หมู่ที่ 7 ต.บางละมุง	นายศรัณยู มาลัยพวง	ปวช.3	เครื่องมือกล
	อ.บางละมุง จ.ชลบุรี 20150	นายธีรเทพ สุขสนิท	ปวช.3	เครื่องมือกล
	โทรศัพท์ 098-9900281			
192	บริษัทโปรแม็ค แมชชีน แอนด์ ซัพพลาย จำกัด	นายวิทวัส เมธีวรรณ	ปวช.3	เครื่องมือกล
	42/14-16 หมู่ที่ 7 ต.หนองปรือ			
	อ.บางละมุง จ.ชลบุรี 20150			
	โทรศัพท์ 038-622095			
193	บริษัท เวลล์ พรีซิชันแอนด์ซัพพลาย จำกัด	นายกฤตภาส รัตตนวิเชียน	ปวช.3	เครื่องมือกล
	132/12 หมู่ที่ 12 ต.ทับมา	นายวัฒนวุธ เมธีการย์	ปวช.3	เครื่องมือกล
	อ.เมืองระยอง จ.ชลบุรี 21000			
	โทรศัพท์ 082-4659940			
194	บริษัท สแกน เอ็นจิเนียริ่ง จำกัด	นายภูมิชนก ทิพวัลย์	ปวช.3	เครื่องมือกล
	243/205-6 หมู่ที่ 11 ต.หนองขาม			
	อ.ศรีราชา จ.ชลบุรี 20230			

	โทรศัพท์ 038-061586			
195	โรงกลึง M Machine Shop	นายศุภสิน แจ่มกระจ่าง	ปวช.3	เครื่องมือกล
	58/1 หมู่ที่ 9 ต.บางละมุง			
	อ.บางละมุง จ.ชลบุรี 20150			
	โทรศัพท์ 081-8278878			
196	บริษัท ซี อี เอส เกียร์ แอนด์ แมชชีนนิ่ง จำกัด	นายพิสุทธิ์ ชูชื่น	ปวช.3	เครื่องมือกล
	15/112-114 หมู่ที่ 4 ถ.สุขุมวิท			
	ต.สุรศักดิ์ อ.ศรีราชา จ.ชลบุรี 20110			
	โทรศัพท์ 038-3105714			
	โทรสาร 038-310853			
197	บริษัท Pasho (Thailand) Co.Ltd	นายทศวรรา อินทะคง	ปวช.3	เครื่องมือกล
	137/7 หมู่ที่ 6 ต.มาบโป่ง	นายภาสวิชญ อิทยุง	ปวช.3	เครื่องมือกล
	อ.พานทอง จ.ชลบุรี 20160			
	โทรศัพท์ 038-4529104			
198	โรงกลึงบ้านฉาง การช่าง	นายสิทธศักดิ์ เวียงแก้ว	ปวช.3	เครื่องมือกล
	131/1 หมู่ที่ 5 ถ.สุขุมวิท			
	ต.บ้านฉาง อ.บ้านฉาง			
	จ.ระยอง 21130			
	โทรศัพท์ 089-9364595			
199	บริษัท Isuzu	นายพศวัต ตรงดี	ปวช.3	เครื่องมือกล
	46/6 หมู่ที่ 8 ถ.สุขุมวิทล			
	ต.หนองปลาไหล อ.บางละมุง			
	จ.ชลบุรี 20150			
	โทรศัพท์ 086-3253276			
	โทรสาร 038-223099			
200	บริษัท เอ็มดับเบิ้ลอี เอ็น จิเนียริ่ง จำกัด	นายปิยพนธ์ แจ่มศรี	ปวช.3	เครื่องมือกล
	180/30 หมู่ที่ 11 ต.ทุ่งสุขลา			
	อ.ศรีราชา จ.ชลบุรี 20230			
	โทรศัพท์ 038-762860			
	โทรสาร 038-762880			
201	ร้าน เพชรบูรพา เซอร์วิส	นายมูฮาหมัด ศูนย์รัมย์	ปวช.3	เครื่องมือกล
	105 ต.หนองยายบู่ อ.ศรีราชา	นายอธิราช ไทยธรรม	ปวช.3	เครื่องมือกล

	จ.ชลบุรี 20110	นายปกรณ์ สัตยานุเคราะห์	ปวช.3	เครื่องมือกล
	โทรศัพท์ -			
202	โรงกลึงแม่แสง	นายจิรพัฒน์ เจือจาง	ปวช.3	เครื่องมือกล
	156/1 หมู่ที่ 2 ต.หนองปรือ อ.บางละมุง			
	จ.ชลบุรี 20150			
	โทรศัพท์ 065-2036846			
203	บริษัท ไทยคิวบิคเทคโนดลยี จำกัด	นายชนม์นันทร์ งามสงวน	ปวช. 2/3	เครื่องมือกล
	126/21 หมู่ที่ 8 ต.บึง อ.ศรีราชา	นายบุญชัย แซ่ไหน		
	จ.ชลบุรี 20230			
	โทรศัพท์ 089-9242824			
204	บริษัท ไทยอาราอิ จำกัด	นายชินดนัย พ่วงคุ้ม	ปวช. 2/3	เครื่องมือกล
	623/1-4 หมู่ที่ 11			
	ต.หนองขาม อ.ศรีราชา			
	จ.ชลบุรี 20230			
	โทรศัพท์ 023-536999			
205	ระยองช่างเจียร	นายชัยรัตน์ พรมประสิทธิ์	ปวช. 2/3	เครื่องมือกล
	360/9 หมู่ที่ 12 ถ.สุขุมวิท	นายณัฐภูมิ สานุสรณ์	ปวช. 2/3	เครื่องมือกล
	ต.เนินพระ อ.เมือง			
	จ.ระยอง 21000			
	โทรศัพท์ 081-681928			
206	บริษัท เอ็มเอสเอ็ม ประเทศไทยจำกัด	นายบริรักษ์ แสงดาว	ปวช. 2/3	เครื่องมือกล
	38/8 หมู่ที่ 5 ถ.นิคมอุตสาหกรรม	นายพีรภัทร แสงสว่าง	ปวช. 2/3	เครื่องมือกล
	ต.ทุ่งสุขลา อ.ศรีราชา			
	จ.ชลบุรี 20230			
	โทรศัพท์ 068-4119607			
207	บริษัท Maker Pro Engineering Co.Ltd	นายนพดล บุญปกครอง	ปวช. 2/3	เครื่องมือกล
	169/3 หมู่ที่ 8 ต.หนองปลาไหล	นายกานจพล ทองแพร	ปวช. 2/3	เครื่องมือกล
	อ.บางละมุง จ.ชลบรี 20150			

	โทรศัพท์ 083-5665997			
208	บริษัทโปรแม็ค แมชชีน แอนด์ ซัพพลาย จำกัด	นายณัฐนันท์ อุตมะ	ปวช. 2/3	เครื่องมือกล
	42/14-16 หมู่ที่ 7 ต.หนองปรือ	นายวรินทร สุขโชติ	ปวช. 2/3	เครื่องมือกล
	อ.บางละมุง จ.ชลบุรี 20150	นายธีรศักดิ์ วงศ์ศรีพรหม	ปวช. 2/3	เครื่องมือกล
	โทรศัพท์ 038-622095	นายธิติวุฒิ ใจสะอาด	ปวช. 2/3	เครื่องมือกล
		นายอนุพงษ์ ประกอบผล	ปวช. 2/3	เครื่องมือกล
209	บริษัท ศรีราชา เอ็นจิเนียริ่ง ดีเวลลอปเมนท์ จำกัด	นายพัทธพล พึ่งโค	ปวช. 2/3	เครื่องมือกล
	177/6 หมู่ที่ 5 ต.หนองขาม			
	อ.ศรีราชา จ.ชลบุรี 20230			
	โทรศัพท์ 038-482131			
210	บริษัทเอ็ม ที พี เอ็นจิเนียริ่ง จำกัด	นายสุวิวัฒน์ ปั่นไทยวงศ์	ปวช. 2/3	เครื่องมือกล
	216 หมู่ที่ 7 ต.หนองปลาไหล			
	อ.ศรีราชา จ.ชลบุรี 20110			
	โทรศัพท์ 038-066474			
211	บริษัทบิสซิเนส บริดจ์ อินเตอร์เนชั่นแนล จำกัด	นายชนธีร์ กาดนอก	ปวช.2	คอมพิวเตอร์ธุรกิจ
	251 หมู่ที่ 4 ถ.สุขุมวิท			
	ต.นาเกลือ อ.บางละมุง			
	จ.ชลบุรี 20150			
	โทรศัพท์ 094-6747447			
212	เรือนจำพิเศษพัทยา	นางสาวสุภาพิชญ์ ทรัพย์ประเทือง	ปวช.2	คอมพิวเตอร์ธุรกิจ
	57 หมู่ที่ 4 ต.หนองปลาไหล			
	อ.บางละมุง จ.ชลบุรี 20150			
	โทรศัพท์ 038-170671			
213	บริษัท พีพี แอดวานซ์ 1993 จำกัด	นายธนัยนันท์ ทุมหอม	ปวช.2	คอมพิวเตอร์ธุรกิจ
	458/40 หมู่ที่ 4 ต.นาเกลือ	นายงสาวแพรพลอย คาดสันเทียะ	ปวช.2	คอมพิวเตอร์ธุรกิจ
	อ.บางละมุง จ.ชลบุรี 20150			
	โทรศัพท์ 094-9259888			

214	บริษัท เมืองไทย แคปปิตอล (โพธิสาร)	นางสาวศิรินทิพย์ มณีรัตน์	ปวช.2	คอมพิวเตอร์ธุรกิจ
	186/35 หมู่ที่ 6 ต.นาเกลือ			
	อ.บางละมุง จ.ชลบุรี 20150			
	โทรศัพท์ 063-2193310			
215	บริษัท เมืองไทย แคปปิตอล(พัทยาสาย3)	นางสาวภูฤทัย จันทร์ดำ	ปวช.2	คอมพิวเตอร์ธุรกิจ
	124/72-73 หมู่ที่ 10 ต.หนองปรือ			
	อ.บางละมุง จ.ชลบุรี 20150			
	โทรศัพท์ 063-2193148			
216	เทสบาลหนองปลาไหล	นางสาวจันทร์จิรา สมมนัส	ปวช.2	คอมพิวเตอร์ธุรกิจ
	56/2 หมู่ที่ 4 ต.หนองปลาไหล	นางสาวปรางค์ฉาย ฉาโยทัย	ปวช.2	คอมพิวเตอร์ธุรกิจ
	อ.บางละมุง จ.ชลบุรี 20150			
	โทรศัพท์ 038-170668			
217	สำนักงานเทศบาลแหลมฉบัง	นางสาวธัญชนก รอดภัย	ปวช.2	คอมพิวเตอร์ธุรกิจ
	99 หมู่ที่ 10 ต.ทุ่งสุขลา	นางสาวสุทธิรักษ์ บัวเขียว	ปวช.2	คอมพิวเตอร์ธุรกิจ
	อ.ศรีราชา จ.ชลบุรี 20230	นางอนุกูล เสาราช	ปวช.2	คอมพิวเตอร์ธุรกิจ
	โทนศัพท์ 038-400808			
218	ธนาคารออมสิน	นางสาวเอวิตรา ธรรมศักดิ์	ปวช.2	คอมพิวเตอร์ธุรกิจ
	460 หมู่ที่ 4 ต.นาเกลือ	นางสาวอาริสยา วินิชพงษ์	ปวช.2	คอมพิวเตอร์ธุรกิจ
	อ.บางละมุง จ.ชลบุรี 20150			
	โทรศัพท์ 038-222002			
219	สำนักงานส่งเสริมการปกครองท้องถิ่นอำเภอบางละมุง	นายไพศาล โอกาศ	ปวช.2	คอมพิวเตอร์ธุรกิจ
	อ.บางละมุง จ.ชลบุรี 20150	นางสาวฐานิกา ปัทราช	ปวช.2	คอมพิวเตอร์ธุรกิจ
	โทรศัพท์ -			
220	บริษัท Nana Signs	นางสาวปวีณา พลูทรัพย์	ปวช.2	คอมพิวเตอร์ธุรกิจ
	8/84 หมู่ที่ 9 ต.หนองปรือ	นางสาวนราเกตน์ พงสัมฤทธิ์	ปวช.2	คอมพิวเตอร์ธุรกิจ
	อ.บางละมุง จ.ชลบุรี 20150	นางสาวสมิตานัน มั่นหมาย	ปวช.2	คอมพิวเตอร์ธุรกิจ
	โทรศัพท์ 081-0039899			
221	มูลนิธิมือต่อมือ	นายสุภัค วินัยธรรมกุล	ปวช.2	คอมพิวเตอร์ธุรกิจ
	418/39 หมู่ที่ 10 ต.หนองปรือ			
	อ.บางละมุง จ.ชลบุรี			

	โทรศัพท์ 089-1714198			
222	โรงพยาบาลบางละมุง	นายกิตติพัฒธ์ รักวงษ์	ปวช.2	คอมพิวเตอร์ธุรกิจ
	669 หมู่ที่ 5 ต.นาเกลือ	นายอนุวัฒน์ การขันที	ปวช.2	คอมพิวเตอร์ธุรกิจ
	อ.บางละมุง จ.ชลบุรี 20150	นายณัฐรินทร์ เหมาะสม	ปวช.2	คอมพิวเตอร์ธุรกิจ
	โทรศัพท์ 038-411512	นายพงศธร รุ่งแก้ว	ปวช.2	คอมพิวเตอร์ธุรกิจ
	โทรสาร 038-428464	นายธีรวัสส์ สิงหะ	ปวช.2	คอมพิวเตอร์ธุรกิจ
223	สถานตรวจสอบสภาพรถ สุรีย์ (เจ๊นิด)	นางสาวเพ็ญพิสุทธิ์ มิดดี้	ปวช.2	คอมพิวเตอร์ธุรกิจ
	171 หมู่ที่ 3 ต.หนองปลาไห	นางสาวยุพารัตน์ วรรณชัย	ปวช.2	คอมพิวเตอร์ธุรกิจ
	อ.บางละมุง จ.ชลบุรี 20150			
	โทรศัพท์ 081-2958221			
224	เทศบาลเมืองหนองปรือ	นางสาวไพลิน เกตุแก้ว	ปวช.2	คอมพิวเตอร์ธุรกิจ
	111 หมู่ที่ 7 ต.หนองปรือ	นางสาวอริสา อำคา	ปวช.2	คอมพิวเตอร์ธุรกิจ
	อ.บางละมุง จ.ชลบุรี 20150	นางสาวปิยะธิดา แสนรถ	ปวช.2	คอมพิวเตอร์ธุรกิจ
	โทรศัพท์ 038-933100			
	โทรสาร 038-933122			
225	ศูนย์บริการลูกค้าทีโอที แหลมฉบัง	นางสาวสุธิมา ประมัดสระน้อย	ปวช.2	คอมพิวเตอร์ธุรกิจ
	47 หมู่ที่ 5 ต.ทุ่งสุขลา	นางสาวมาติกา ไรปิ่น	ปวช.2	คอมพิวเตอร์ธุรกิจ
	อ.ศรีราชา จ.ชลบุรี 20230			
	โทรศัพท์ 038-494006			
226	บริษัทRoyal Frogs - Home	นายญัฐพงศ์ สุพงษ์	ปวช.2	คอมพิวเตอร์ธุรกิจ
	251 หมู่ที่ 4 ต.นาเกลือ			
	อ.บางละมุง จ.ชลบุรี 20150			
	โทรศัพท์ 094-7400777			
227	เทศบาลเมืองหนองปรือ	นางสาวพรไพลิน เกตุแก้ว	ปวช.2	คอมพิวเตอร์ธุรกิจ
	111 หมู่ที่ 7 ต.หนองปรือ			
	อ.บางละมุง จ.ชลบุรี 20150			
	โทรศัพท์ 038-933100			
	โทรสาร 038-933122			
228	บริษัท ดับเบ้ลยู.เจ.เลอว์เยอร์ กรุ๊ป จำกัด	นางสาวอภินันท์ ปักโคทะถัง	ปวส.2	คอมพิวเตอร์ธุรกิจ
	338 ถ.ลาดพร้าว ต.วังทองหลวง			
	อ.พลับพลา จ.กรุงเทพฯ 10310			
	โทรศัพท์ 089-7894960			
229	บริษัท อีซูซุพัทยา (สาขาบางแสน)	นางสาวพรรณภัทร สาย	ปวส.2	คอมพิวเตอร์ธุรกิจ

		พันธุ์		
	หมู่ที่ 8 ถ.สฤขุมวิท ต.หนองปลาไหล	นางสาวณัฐชยา รุ่งเรือง	ปวส.2	คอมพิวเตอร์ธุรกิจ
	อ.บางละมุง จ.ชลบุรี 20150			
	โทรศัพท์ 038-222420			
230	บริษัท ไมย์เออร์ อินดัสตรีส์ จำกัด	นางสาวมณีวรรณ นาหนองตูม	ปวส.2	คอมพิวเตอร์ธุรกิจ
	38/9 หมู่ที่ 5 ถ.สุขุมวิท	นางสาวณัฐชา ตลอดไธสง	ปวส.2	คอมพิวเตอร์ธุรกิจ
	ต.ทุ่งสุขลา อ.ศรีราชา			
	จ.ชลบุรี 20230			
	โทรศัพท์ 038-404200			
231	บริษัท ดาเต้ ทีมพาวเวอร์ จำกัด	นางสาวสุวิมล โพธิ์กลิ่น	ปวส.2	คอมพิวเตอร์ธุรกิจ
	5/1-5/2 หมู่ที่ 3 ต.นาเกลือ			
	อ.บางละมุง จ.ชลบุรี 20150			
	โทรศัพท์ 090-6495997			
232	วิทยาลัยเทคนิคพัทยา	นางสาวสิรภัทร เสาร์แบน	ปวส.2	คอมพิวเตอร์ธุรกิจ
	15/17 หมู่ที่ 2 ต.นาเกลือ	นางสาวสุวนันท์ สถานุทัต	ปวส.2	คอมพิวเตอร์ธุรกิจ
	อ.บางละมุง จ.ชลบุรี 20150			
	โทรศัพท์ 038-221643			
	โทรสาร 038-221818			
233	บริษัท สยามโกรว์ พีเพิล จำกัด	นางสาวอภินันท์ ปักโคทะถัง	ปวส.2	คอมพิวเตอร์ธุรกิจ
	777/4 หมู่ที่ 11 ต.หนองขาม			
	อ.ศรีราชา จ.ชลบุรี 20230			
	โทรศัพท์ 063-8508032			
234	บริษัท โฟลเทคเวิลด์ จำกัด	นายสหัสวรรษ เมี้ยนกลาง	ปวส.2	คอมพิวเตอร์ธุรกิจ
	16 หมู่ที่ 8 ถ.เลียบทางรถไฟ	นายพีรพล ภู่เอี่ยม	ปวส.2	คอมพิวเตอร์ธุรกิจ
	ต.หนองปลาไหล อ.บางละมุง			
	จ.ชลบุรี 20150			
	โทรศัพท์ 087-7397777			
235	บริษัทดูโฮม จำกัด (มหาชน)สาขาแหลมฉบัง	นางสาวศิรินันท์ แสงนาค	ปวส.2	คอมพิวเตอร์ธุรกิจ
	ต.บางละมุง อ.บางละมุง	นางสาวมณีวรรณ นาหนองตูม	ปวส.2	คอมพิวเตอร์ธุรกิจ
	จ.ชลบุรี 20150			
	โทรศัพท์ 033-678899			

236	บริษัท โตโยต้าพัทยา จำกัด สำนักงานใหญ่	นางสาวศิรินันท์ แสงนาค	ปวส.2	คอมพิวเตอร์ธุรกิจ
	55/4 หมู่ที่ 1 ต.นาเกลือ			
	อ.บางละมุง จ.ชลบุรี 20150			
	โทรศัพท์ -			
	โทรสาร 038-223901			

ที่มา : งานทวิภาคี ข้อมูล ณ วันที่ ๓๐ กันยายน ๒๕๖๔

ส่วนที่ ๘ ข้อมูลอาคารสถานที่

ข้อมูลอาคารสถานที่

๑.อาคารสุพรรณิการ์ ๑

(อาคารเรียนและปฏิบัติการ ๔ ชั้น บริหารธุรกิจ)

ลักษณะอาคาร	: ตึก ๔ ชั้น ๒๐ ห้อง
ขนาดอาคาร	: กว้าง ๑๐ เมตร ยาว ๔๘ เมตร
ก่อสร้าง	: ปี พ.ศ. ๒๕๓๗
การใช้งาน	: ห้องเรียนทฤษฎีและปฏิบัติการ

๒.อาคารสุพรรณิการ์ ๒

(อาคารหอประชุม , ร้านค้าสหกรณ์ วิทยาลัยเทคนิคพัทยา)

ลักษณะอาคาร : คอนกรีตเสริมเหล็ก ๑ ชั้น มีชั้นลอย

ขนาดอาคาร : กว้าง ๒๐ เมตร ยาว ๔๐ เมตร

ก่อสร้าง : ปี พ.ศ. ๒๕๓๗

การใช้งาน : หอประชุม, **ร้านค้าสหกรณ์ วิทยาลัยเทคนิคพัทยา**

๓.อาคารสุพรรณิการ์ ๓

(อาคารการโรงแรมและการท่องเที่ยว)

ลักษณะอาคาร : คอนกรีตเสริมเหล็ก ๑ ชั้น ๕ ห้อง

ขนาดอาคาร : กว้าง ๘ เมตร ยาว ๔๐ เมตร

ก่อสร้าง : ปี พ.ศ. ๒๕๔๑

การใช้งาน : ห้องเรียนทฤษฎี/ปฏิบัติการ

๔.อาคารสุพรรณิการ์ ๔

(อาคารโรงฝึกงาน แผนกวิชาโลหะการ)

ลักษณะอาคาร : คอนกรีตเสริมเหล็ก ๑ ชั้น มีชั้นลอย

ขนาดอาคาร : กว้าง ๑๒ เมตร ยาว ๓๒ เมตร

ก่อสร้าง : ปี พ.ศ. ๒๕๓๗

การใช้งาน : ห้องเรียนทฤษฎี/โรงฝึกงาน

๕.อาคารสุพรรณิการ์ ๕

(อาคารโรงฝึกงาน แผนกวิชาเทคนิคพื้นฐาน และแผนกวิชาเครื่องมือกลและซ่อมบำรุง)

ลักษณะอาคาร : คอนกรีตเสริมเหล็ก ๑ ชั้น มีชั้นลอย

ขนาดอาคาร : กว้าง ๑๒ เมตร ยาว ๓๒ เมตร

ก่อสร้าง : ปี พ.ศ. ๒๕๓๗

การใช้งาน : ห้องเรียนทฤษฎี/โรงฝึกงาน

๕.อาคารสุพรรณิการ์ ๖

(อาคารโรงฝึกงาน แผนกวิชาเครื่องกล / ไฟฟ้ากำลัง / อิเล็กทรอนิกส์ / เทคโนโลยีคอมพิวเตอร์)

ลักษณะอาคาร : ตึก ๔ ชั้น ๔๐ ห้อง

ขนาดอาคาร : กว้าง ๒๐ เมตร ยาว ๕๐ เมตร

ก่อสร้าง : ปี พ.ศ. ๒๕๔๑

การใช้งาน : ห้องเรียนทฤษฎีและโรงฝึกงาน

๖.อาคารสุพรรณิการ์ ๗

(อาคารเรียนและปฏิบัติการ ๔ ชั้น , ศูนย์วิทยบริการ)

ลักษณะอาคาร : ตึก ๔ ชั้น ๘ ห้อง

ขนาดอาคาร : กว้าง ๙ เมตร ยาว ๓๘.๒๕ เมตร

ก่อสร้าง : ปี พ.ศ. ๒๕๔๔

การใช้งาน : ห้อง Self-Access , งานศูนย์ข้อมูลสารสนเทศ , ห้องสมุด , แผนกวิชาคอมพิวเตอร์ธุรกิจ, และห้องประชุม ๒

๘.อาคารสุพรรณิการ์ ๘

(อาคารเรียนและปฏิบัติการ ๔ ชั้น แผนกสามัญสัมพันธ์)

ลักษณะอาคาร	: ตึก ๔ ชั้น ๑๖ ห้อง
ขนาดอาคาร	: กว้าง ๑๐ เมตร ยาว ๒๘ เมตร
ก่อสร้าง	: ปี พ.ศ. ๒๕๕๔
การใช้งาน	: ห้องเรียนทฤษฎี/ปฏิบัติการ แผนกวิชาสามัญสัมพันธ์

๙.อาคารสุพรรณิการ์ ๙

(อาคารอำนวยการ)

ลักษณะอาคาร	: อาคาร ๓ ชั้น
ขนาดอาคาร	: กว้าง ๑๐ เมตร ยาว ๒๘ เมตร
ก่อสร้าง	: ปี พ.ศ. ๒๕๕๖
การใช้งาน	: ห้องผู้อานวยการ , ฝ่ายบริหารทรัพยากร , ฝ่ายวิชาการ , ฝ่ายแผนงาน , ฝ่ายกิจการนักเรียนนักศึกษา , ห้องประชุม

๑๐.อาคารบ้านพักผู้บริหาร ระดับ ๗-๘

ลักษณะอาคาร : คอนกรีตเสริมเหล็ก ๒ ชั้น

ขนาดอาคาร : กว้าง ๖ เมตร ยาว ๑๐ เมตร

ก่อสร้าง : ปี พ.ศ. ๒๕๓๘

การใช้งาน : บ้านพักผู้อานวยการ

มีพื้นที่ใช้สอย : ๑๑๒ ตารางเมตร

๑๑.อาคารบ้านพักครู เรือนแถว ๖ หน่วย ๒ หลัง

ลักษณะอาคาร : คอนกรีตเสริมเหล็ก ๒ ชั้น

ขนาดอาคาร : กว้าง ๖.๒๐ เมตร ยาว ๑๘ เมตร

ก่อสร้าง : ปี พ.ศ. ๒๕๔๐

การใช้งาน : บ้านพักครู – อาจารย์

๑๒.อาคารสำนักงานพัสดุกลาง (อาคารชั่วคราว)

ลักษณะอาคาร : คอนกรีตเสริมเหล็ก ๑ ชั้น

ขนาดอาคาร : กว้าง ๑๒ เมตร ยาว ๑๖ เมตร

ก่อสร้าง : ปี พ.ศ. ๒๕๔๔

การใช้งาน : สำนักงานพัสดุกลาง

๑๓.อาคารแปลงเกษตร (อาคารชั่วคราว)

ลักษณะอาคาร : โรงเรือนเปิดโล่ง พื้นคอนกรีตเสริมเหล็ก ๒ หลัง

ขนาดอาคาร : -

ก่อสร้าง : ปี พ.ศ. ๒๕๔๔

การใช้งาน : ปลูกพืชไร้ดิน

๑๔.อาคารสำนักงานเอนกประสงค์ (พละศึกษา)

ลักษณะอาคาร : คอนกรีตเสริมเหล็ก ๑ ชั้น

ขนาดอาคาร : กว้าง ๒๐ เมตร ยาว ๔๐ เมตร

ก่อสร้าง : ปี พ.ศ. ๒๕๔๘

การใช้งาน : สนามกีฬา/จัดกิจกรรม

๑๕.อาคาร อบจ.ชลบุรีอนุสรณ์

ลักษณะอาคาร : คอนกรีตเสริมเหล็ก ๑ ชั้น

ขนาดอาคาร : กว้าง ๗.๒๕ เมตร ยาว ๑๖.๒๕ เมตร

ก่อสร้าง : ปี พ.ศ. ๒๕๕๑

การใช้งาน : งานประชาสัมพันธ์ , งานครูที่ปรึกษา , งานแนะแนวอาชีพและจัดหางาน

๑๖.อาคารคูหาลูกเสือ

ลักษณะอาคาร : อาคารชั้นเดียว

ขนาดอาคาร : กว้าง ๕ เมตร ยาว ๑๒ เมตร

ก่อสร้าง : ปี พ.ศ. ๒๕๕๔

การใช้งาน : อาคารคูหาลูกเสือ , งานกิจกรรมนักเรียนนักศึกษา

๑๗.อาคารชั่วคราว

ลักษณะอาคาร : อาคารชั้นเดียว

ขนาดอาคาร : กว้าง ๔.๐๐ เมตร ยาว ๒๘.๐๐ เมตร

ก่อสร้าง : ปี พ.ศ. ๒๕๕๔

การใช้งาน : งานสวัสดิการ , งานโครงการพิเศษและบริการชุมชน

๑๘..อาคารศูนย์บ่มเพาะวิสาหกิจ

ลักษณะอาคาร : อาคาร ๑ ชั้น

ขนาดอาคาร : กว้าง ๖ เมตร ยาว ๑๖ เมตร

ก่อสร้าง : ปี พ.ศ. ๒๕๕๖

การใช้งาน : ศูนย์บ่มเพาะวิสาหกิจ , ร้านสุพรรณิการ์ค่าเฟ่

๑๙.อาคารเรือนทรงไทย (ศูนย์การเรียนรู้ตามโครงการพระราชดำริเศรษฐกิจพอเพียง)

ลักษณะอาคาร : อาคารเรือนทรงไทย ๓ หลัง

ขนาดอาคาร : -

ก่อสร้าง : ปี พ.ศ. ๒๕๕๖

การใช้งาน : ห้องเกียรติยศ , ห้องรับรอง , ห้องแสดงพระราชกรณียกิจเศรษฐกิจพอเพียง

๒๐.ลานกีฬาและออกกาลังกายในร่ม

ลักษณะอาคาร : โครงหลังคาเอนกประสงค์ พื้นคอนกรีตเสริมเหล็ก

ขนาดอาคาร : กว้าง ๒๒ เมตร ยาว ๓๒ เมตร

ก่อสร้าง : ปี พ.ศ. ๒๕๕๗

การใช้งาน : กิจกรรมหน้าเสาธง ลานกีฬา กิจกรรมอื่นๆ

๒๑.โรงจอดรถจักรยานยนต์ นักเรียน นักศึกษา

ลักษณะอาคาร : โรงเรือนเปิดโล่ง พื้นคอนกรีต

ขนาดอาคาร : กว้าง ๙ เมตร ยาว ๖๔ เมตร

ก่อสร้าง : ปี พ.ศ. ๒๕๕๙

การใช้งาน : สาหรับจอดรถจักรยานยนต์นักเรียน-นักศึกษา

๒๒.อาคารโรงอาหารใหม่

ลักษณะอาคาร : อาคารชั้นเดียว

ขนาดอาคาร : กว้าง ๑๗ เมตร ยาว ๔๘ เมตร

ก่อสร้าง : ปี พ.ศ. ๒๕๕๙

การใช้งาน : สำหรับนั่งรับประทานอาหาร

๒๓.อาคารงานอาคารสถานที่

ลักษณะอาคาร : อาคาร ๑ ชั้น

ขนาดอาคาร : กว้าง ๑๒ เมตร ยาว ๒๔ เมตร

ก่อสร้าง : ปี พ.ศ.

การใช้งาน งานอาคารสถานที่

๒๔.อาคารหลักสูตรระยะสั้น

ลักษณะอาคาร : อาคาร ๑ ชั้น

ขนาดอาคาร : กว้าง ๑๒ เมตร ยาว ๒๐ เมตร

ก่อสร้าง : ปี พ.ศ.

การใช้งาน : การเรียนการสอนหลักสูตรระยะสั้น (การตัดเย็บเสื้อผ้า)

๒๕.อาคารแฟลช ๔ ชั้น

ลักษณะอาคาร : อาคาร ๔ ชั้น ๒๘ ห้อง

ขนาดอาคาร : กว้าง ๑๒ เมตร ยาว ๒๘ เมตร

ก่อสร้าง : ปี พ.ศ. ๒๕๖๒

การใช้งาน : บ้านพักพนักงานราชการ

๒๖.อาคารแผนกวิชาการโรงแรมและการท่องเที่ยว

ลักษณะอาคาร : อาคาร ๕ ชั้น ๓๖ ห้อง

ขนาดอาคาร : -

ก่อสร้าง : ปี พ.ศ. ๒๕๖๒

การใช้งาน : อาคารเรียนและห้องปฏิบัติการ

๒๗.อาคารพยาบาล

ลักษณะอาคาร : อาคาร ๑ ชั้น

ขนาดอาคาร :

ก่อสร้าง : ปี พ.ศ. ๒๕๕๙

การใช้งาน : อาคารพยาบาล

๒๘.อาคารชั่วคราว ๑ ชั้น

ลักษณะอาคาร	: อาคารชั่วคราว ๑ ชั้น
ขนาดอาคาร	:
ก่อสร้าง	: ปี พ.ศ.
การใช้งาน	: ศูนย์ทดสอบมาตรฐานฝีมือแรงงาน สาขาช่างไฟฟ้าภายในอาคาร ระดับ ๑

ที่มา : งานอาคารสถานที่ ณ วันที่ ๓๐ กันยายน ๒๕๖๔

ส่วนที่ ๙ ข้อมูลทางสังคม

ข้อมูลทางเศรษฐกิจ

จังหวัดชลบุรี เมืองชายทะเลที่ได้รับการกล่าวขานมากที่สุดแห่งบูรพาทิศ ดินแดนชายทะเลอันมั่งคั่งแห่งนี้ ได้ผันผ่านกาลเวลามาเนิ่นนาน จากการเป็นเมืองท่าค้าขายคึกคักในอดีต พัฒนามาสู่เมืองเกษตร อุตสาหกรรม และท่องเที่ยว สิ่งนี้อาจสะท้อนคุณลักษณะสำคัญของคนเมืองชล ซึ่งมีความขยันและมองการไกล กอปรกับทรัพย์ในดินสินในน้ำ ต่างช่วยกันเอื้ออานวยให้การพัฒนาในด้านต่างๆ เป็นไปอย่างสะดวกราบรื่นและต่อเนื่อง

ปัจจุบันชลบุรีมีประชากรประมาณ ๑,๓๖๔,๐๐๒ คน ประชากรแฝงประมาณ ๑,๕๐๐,๐๐๐ คน ซึ่งส่วนหนึ่งเป็นผู้โยกย้ายเข้ามาทางานในภาคอุตสาหกรรมต่างๆที่ขยายตัวอย่างต่อเนื่อง ทว่าเมื่อพูดถึงผู้คนพื้นถิ่นจริงๆของชลบุรีแล้ว จะพบว่าคนชลบุรีมีอาชีพผูกพันอยู่กับท้องทะเล นาไร่ ทำปศุสัตว์ และทำเหมืองแร่ โดยลักษณะนิสัยของคนเมืองชลดั้งเดิมได้ชื่อว่าเป็นคนจริง ใช้ชีวิตเรียบง่าย ประหยัดอดออม เอาการเอางาน หนักเอาเบาสู้ มีความเป็นมิตร และพร้อมต้อนรับผู้มาเยือนเสมอ แม้ทุกวันนี้สภาพบ้านเมืองของชลบุรีจะเจริญรุดหน้าไปมาก อีกทั้งมีผู้คนต่างถิ่นโยกย้ายเข้ามาอาศัยผสมกลมกลืนกับชนดั้งเดิม ทว่าคนเมืองชลก็ยังคงรักษาขนบธรรมเนียมและประเพณีอันดีงามของตนเอาไว้อย่างเหนียวแน่น สะท้อนออกมาในรูปแบบงานเทศกาลประจำปีต่างๆ ไม่ว่าจะเป็นงานบุญกลางบ้านและงานเครื่องจักสานพนัสนิคม งานประเพณีวันไหล (งานก่อพระทรายวันไหล) ในช่วงหลังวันสงกรานต์ งานประเพณีกองข้าวอำเภอศรีราชา งานประเพณีวิ่งควายอันคึกคักสนุกสาน รวมถึงงานแห่พระพุทธสิหิงค์และงานกาชาดชลบุรี เป็นต้น เหล่านี้ล้วนแสดงให้ประจักษ์ถึงเอกลักษณ์ความโดดเด่นของคนชลบุรีได้อย่างชัดเจน

คนเมืองชลในปัจจุบันนับถือศาสนาพุทธมากถึง ๙๗ เปอร์เซ็นต์ ส่วนที่เหลือนับถือศาสนาคริสต์ อิสลาม และอื่นๆ โดยผสมผสานความเชื่อความศรัทธาในสิ่งศักดิ์สิทธิ์เข้าไว้ในศาสนาที่ตนนับถือด้วย เช่น เมื่อถึงช่วงเทศกาลกินเจประมาณเดือนตุลาคมของทุกปี ผู้คนที่ศรัทธาก็จะพากันนุ่งขาวห่มขาว งดการบริโภคเนื้อสัตว์ แล้วเดินทางไปร่วมสวดมนต์บำเพ็ญทานยังโรงเจต่างๆทั่วจังหวัดชลบุรี หรืออีกตัวอย่างหนึ่งที่เห็นได้ชัดเจนก็คือ คนเมืองชลมักเดินทางไปที่เขาสามมุข เพื่อสักการะและขอพรจากเจ้าแม่สามมุข บริเวณเขาสามมุขซึ่งไม่ห่างจากหาดบางแสนและอ่างศิลา สองตัวอย่างนี้ คือความเชื่อของชาวจีนที่ผสานรวมเป็นเนื้อเดียวกับความศรัทธาท้องถิ่น จนไม่สามารถแยกออกจากกันได้

ชลบุรีเป็นย่านชุมชนจีนที่ใหญ่ที่สุดในภาคตะวันออก คนจีนในชลบุรีส่วนใหญ่เป็นเชื้อสายแต้จิ๋ว ซึ่งเชี่ยวชาญการค้าและมีบทบาทสำคัญในเรื่องเศรษฐกิจ ประมง อุตสาหกรรม เกษตรกรรม และเข้ามาตั้งถิ่นฐานในช่วงต้นรัตนโกสินทร์ (รัชกาลที่ ๒-๓) อยู่แถบชายทะเลเมืองบางปลาสร้อย ทำการค้าและประมงอย่างกว้างขวางจนมีเหลือส่งออกไปยังต่างประเทศ อีกทั้งเป็นผู้นำอ้อยเข้ามาปลูก และริเริ่มอุตสาหกรรมน้ำตาลทรายแถบอำเภอบ้านบึง อำเภอพานทอง และอำเภอพนัสนิคม ส่วนคนจีนที่อพยพเข้ามาในสมัยรัชกาลที่ ๕ มักทาอาชีพปลูกผักและเลี้ยงเป็ดอยู่ในบริเวณเดียวกัน สำหรับชนชาวลาวนั้นอพยพเข้ามาช่วงรัชกาลที่ ๓ มี

อาชีพทำไร่ ทำนา และมีความสามารถพิเศษในการทำหัตถกรรมจักสาน ส่วนชาวมุสลิมอพยพเข้ามาตั้งแต่สมัยอยุธยา

ปัจจุบันมีอาชีพทำสวนผลไม้ ไร่มันสำปะหลัง และค้าขายในตลาด เป็นกลุ่มที่เคร่งครัดในประเพณีและศาสนาทุกวันนี้ ชลบุรีได้ก้าวย่างผ่านยุคแห่งการพัฒนา จนสามารถบรรลุถึงความเพียบพร้อม ทั้งในแง่ของทรัพยากรธรรมชาติ การท่องเที่ยว อุตสาหกรรม การเกษตร วิถีชีวิต และสามารถรักษาวัฒนธรรมอันดีงามของท้องถิ่นไว้ได้อย่างสมบูรณ์ กลายเป็นเมืองชายทะเลที่มีเสน่ห์ น่าเที่ยว น่าลงทุน และมีความปลอดภัยสูง ศักยภาพและความโดดเด่นในหลายด้านของเมืองชลทั้งหมดดังกล่าว จึงกลายเป็นต้นทุนที่มั่งคั่งเพื่อการพัฒนาอย่างต่อเนื่อง ส่งผลให้ชลบุรีกลายเป็น “เพชรน้ำเอกแห่งบูรพาทิศ” ที่พร้อมเปิดประตูออกสู่สังคมโลกได้อย่างสมภาคภูมิ

ข้อมูลทางตลาดแรงงาน ปัจจุบันชลบุรีเป็นเมืองที่มีเศรษฐกิจมั่งคั่งมั่นคง เติบโตอย่างต่อเนื่อง และเป็นแหล่งที่น่าลงทุน โดยในปี พ.ศ. ๒๕๕๐ ชลบุรีมีอัตราการขยายตัวทางเศรษฐกิจ ร้อยละ ๘.๗๔ ประชากรมีรายได้เฉลี่ยต่อหัว ๓๖๘,๓๖๙ บาท จัดเป็นลำดับที่ ๕ ของประเทศไทย ซึ่งรายได้หลักของจังหวัดส่วนใหญ่มากมาจากการท่องเที่ยว และอุตสาหกรรม โดยเฉพาะเป็นผลจากการพัฒนาอย่างยั่งยืนของท่าเรือน้ำลึกแหลมฉบังตามโครงการพัฒนาชายฝั่งทะเลตะวันออก (Eastern Seaboard) นั่นเอง ชลบุรีวันนี้จึงเป็นจังหวัดที่สามารถปรับตัวได้อย่างยอดเยี่ยมตามยุคสมัย โดยเฉพาะปัจจุบันที่กำลังมีการนี้พัฒนาจากเมืองเกษตรและประมง ไปเป็นเมืองท่าอุตสาหกรรมและการท่องเที่ยวในระดับนานาชาติ คนเมืองชลจึงเริ่มหันเข้ามาทางานในระบบราชการ บริษัท ห้างร้าน และโรงงานอุตสาหกรรมกันมากขึ้น ตามภาวะความต้องการแรงงานของตลาดที่เพิ่มขึ้นอย่างรวดเร็ว ความพยายามในการพัฒนาคุณภาพชีวิตของผู้คน ควบคู่ไปกับการเป็นเมืองอุตสาหกรรมที่สามารถรักษาเรื่องราวทางประวัติศาสตร์ ประเพณี และวัฒนธรรมดั้งเดิมเอาไว้ จึงกลายเป็นเรื่องท้าทายสำหรับชลบุรีที่กำลังก้าวเดินไปสู่อนาคตอันรุ่งโรจน์

“เที่ยวชลบุรีไม่มีคำว่าน่าเบื่อ กิจกรรมเหลือเฟือ แหล่งท่องเที่ยวมากมี สัมผัสเกลียวคลื่นคราม สายน้ำใส ลมเย็นสบาย ภายใต้ไอแดดอุ่น ท่องเที่ยวแหล่งประวัติศาสตร์ ธรรมชาติ วัฒนธรรม และความรู้หลากหลายครบรส ปิดท้ายด้วยแหล่งบันเทิงและแสงสีสุดอลังการ ชลบุรี บ้านของแหล่งท่องเที่ยวที่คนทั่วโลกชื่นชม” จังหวัดชลบุรีเป็นแหล่งที่มีสถานที่ท่องเที่ยวสวยงามและน่าสนใจเป็นจำนวนมาก โดยจำแนกออกเป็นหลายประเภท ประกอบด้วย แหล่งท่องเที่ยวธรรมชาติ แหล่งท่องเที่ยวเชิงประวัติศาสตร์ แหล่งท่องเที่ยวเชิงวัฒนธรรม แหล่งท่องเที่ยวกิจกรรมผจญภัย และแหล่งท่องเที่ยวบันเทิงสมัยใหม่ อาทิ หาดพัทยา หาดบางแสน เกาะสีชัง หมู่เกาะไผ่ สถาบันวิทยาศาสตร์ทางทะเล มหาวิทยาลัยบูรพา สวนสัตว์เปิดเขาเขียว วัดใหญ่อินทาราม วัดญาณสังวรารามฯ วิหารเซียน หมู่บ้านช้าง สวนเสือศรีราชา เมืองจำลอง สวนนงนุช อุทยานหินล้านปี และฟาร์มจระเข้พัทยา และอื่นๆอีกมากมาย ความหลากหลายซึ่งมารวมกันอยู่ในแหล่งเดียวนี่เอง เอื้ออำนวยให้ชลบุรีกลายเป็นเมืองท่องเที่ยวระดับโลกซึ่งทุกคนมิอาจปฏิเสธได้สถานการณ์การท่องเที่ยวในช่วงเดือนมกราคม - ธันวาคม พ.ศ. ๒๕๕๓ ที่ผ่านมา ชลบุรีมีจำนวนนักท่องเที่ยวประมาณ ๙,๓๓๕,๓๙๙ คน เพิ่มขึ้นจากปี พ.ศ. ๒๕๕๒ จำนวน ๑,๑๕๖,๔๒๓ คน ทำรายได้ ๖๕,๔๖๒ ล้านบาท เฉพาะเมืองพัทยาแห่งเดียวมีจำนวนนักท่องเที่ยวในปี พ.ศ. ๒๕๕๓ มากถึง ๔,๐๐๗,๖๒๓ คน จากผลการสำรวจพบว่านักท่องเที่ยวต่างชาติซึ่งมาเยือนจังหวัดชลบุรี เรียงลำดับจากมากไปหาน้อย ได้แก่ ชาวรัสเซีย จีน ไต้หวัน เยอรมนี และอินเดีย ตามลำดับ โดยนักท่องเที่ยวแต่ละคนมีระยะเวลาพำนักเฉลี่ยอยู่ในจังหวัด ๒.๕๙ วัน

ปัจจัยที่ช่วยเอื้ออานวยให้กิจกรรมการท่องเที่ยวของชลบุรีเติบโตอย่างต่อเนื่อง มิได้มีเฉพาะความหลากหลายของตัวแหล่งท่องเที่ยวเองเท่านั้น หากแต่ยังเกิดขึ้นจากปัจจัยแวดล้อมอีกหลายประการ อันได้แก่ นโยบายส่งเสริมของส่วนกลางและทางจังหวัด รวมถึงความร่วมมือจากผู้ประกอบการภาคเอกชน นอกจากนี้

ชลบุรียังมีโครงข่ายการคมนาคมขนส่ง โรงแรมระดับห้าดาว ร้านอาหารทะเลรสเลิศ สปา สนามกอล์ฟ ฯลฯ ที่ล้วนทันสมัย สะดวก รวดเร็ว และปลอดภัย เพิ่มความมั่นใจในการเดินทางมาเยือนของนักท่องเที่ยว ทั้งชาวไทยและชาวต่างประเทศนอกจากแหล่งท่องเที่ยวท้องถิ่นอันมีเอกลักษณ์เฉพาะตัวไม่เหมือนใครของชลบุรีแล้ว แม่เหล็กสำคัญซึ่งสามารถดึงดูดนักท่องเที่ยวจากทั่วโลกได้ก็คือ “เมืองพัทยา” ที่ได้ชื่อว่าเป็นเมืองแห่งแสงสีที่ไม่เคยหลับใหล เมืองพัทยาพัฒนาขึ้นอย่างรวดเร็วและนำพาตนเองก้าวสู่เวทีโลกได้ โดยมีความโดดเด่นทางด้านธรรมชาติและกิจกรรมบันเทิงเป็นฐานกลยุทธที่สำคัญ ตัวหาดพัทยาแม้ยาวเพียง ๓ กิโลเมตร ทว่ามีลักษณะเป็นอ่าวโค้งทอดยาว ชายหาดขาวสะอาดเนื้อเนียน และมีกิจกรรมทางน้ำหลากหลายรอให้ไปสัมผัส หาดพัทยาแบ่งเป็น ๓ ส่วน คือ พัทยาเหนือ พัทยากลาง และพัทยาใต้ โดยที่ชายหาดพัทยาใต้นั้นถือเป็น “ศูนย์กลางแห่งแสงสี” ที่คึกคักคับคั่งไปด้วยที่กิน ที่พัก แหล่งชอปปิ้ง ห้างสรรพสินค้า บาร์เบีย รวมถึงจุดเช่ารถ เรือ และท่าเรือไปสู่เกาะล้าน นอกจากนี้ยังมีการปิดถนนให้คนเดินเที่ยว หรือ Walking Street ในช่วงเวลา ๑๘.๐๐-๒๔.๐๐ น. ด้วย พัทยาจึงเป็นเสมือนจุดเชื่อมต่อที่สมบูรณ์แบบ ของความหลากหลายลงตัวทั้งมวลในโลกแห่งการท่องเที่ยวยุคสหัสวรรษใหม่นี้อีกปัจจัยหนึ่งที่ทาให้ชื่อของชลบุรีและพัทยา ได้รับการบรรจุไว้ในคู่มือท่องเที่ยวระดับโลกหลายเล่ม ก็เนื่องมาจากที่นี่เป็นศูนย์รวมของกิจกรรมหลากหลายจนคิดไม่ถึง มาเที่ยวชลบุรีจึงไม่มีคำว่าน่าเบื่อแน่นอน เริ่มตั้งแต่กิจกรรมทางน้ำตามชายหาดและเกาะแก่ง จะเล่นน้ำ นั่งเรือกล้วย ขี่เจ็ตสกี เล่นพาราเซลลิ่ง เล่นวินด์เซิร์พ ไคต์เซิร์พ หรือแล่นเรือใบ ชลบุรีก็มีพร้อม หรือจะเลือกไปดำน้ำตื้น (Snorkeling) และดำน้ำลึกแบบสกูบา (Scuba) ที่เกาะล้าน ก็ไม่มีปัญหา แต่ที่พิเศษสุดก็คือ การนั่งเรือกึ่งดำน้ำลงไปชมโลกใต้ทะเลที่เกาะล้านและเกาะสาก สัมผัสความหลากหลายของสรรพชีวิตใต้โลกสีครามแห่งท้องทะเลตะวันออกชลบุรีวันนี้จึงพร้อมแล้วสำหรับนักท่องเที่ยวทุกคน ในการมอบประสบการณ์ดีๆ และเติมเต็มวันหยุดพักผ่อนในชีวิตให้สมบูรณ์แบบ สมกับคาว่า “ชลบุรี ศูนย์กลางการท่องเที่ยวแห่งทะเลตะวันออก” อย่างแท้จริง“ชลบุรีเมืองหน้าด่านชายทะเล ประตูสู่เอเชียตะวันออกเฉียงใต้ที่ใครๆก็ยอมรับ วันนี้เรามีแหลมฉบัง ท่าเทียบเรือระดับ World Class ที่เชื่อมโยงภาคอุตสาหกรรม ภาคเกษตร และวิถีชีวิตผู้คนท้องถิ่นเข้าด้วยกัน ความทันสมัยได้มาตรฐาน ผสานวิสัยทัศน์กว้างไกล ทาให้ชลบุรีมีท่าเรือนานาชาติซึ่งโลกต้องเหลียวมามอง”

ด้วยปัจจัยความได้เปรียบทางภูมิศาสตร์ มีชายฝั่งทะเลทอดยาวกว่า ๑๖๐ กิโลเมตร อีกทั้งคลื่นลมไม่รุ่นแรงมากนัก แม้ในฤดูมรสุม เอื้ออำนวยให้จังหวัดชลบุรีกลายเป็นบริเวณที่เหมาะสมในการสร้างท่าจอดเรือพาณิชย์ ทั้งขนาดใหญ่และขนาดเล็กได้เป็นอย่างดี ตำแหน่งที่ตั้งของชลบุรีที่อยู่ใกล้กับเมืองหลวงของประเทศ อีกทั้งไม่ห่างไกลจากสนามบินสุวรรณภูมิมากนัก ยิ่งเสริมให้ชายฝั่งทะเลตะวันออกของชลบุรี กลายเป็นศูนย์กลางการส่งออกทางทะเล ของประเทศในเวลาอันรวดเร็ว รัฐบาลจึงจัดให้ ชลบุรีเป็นพื้นที่เป้าหมายโครงการพัฒนาพื้นที่ชายฝั่งทะเลภาคตะวันออก (Eastern Seaboard) ซึ่งมีระยะเวลาโครงการ ๒๐ ปี ตั้งแต่ พ.ศ. ๒๕๒๔-๒๕๔๔ ครอบคลุมพื้นที่ถึง ๘.๓ ล้านไร่ ปัจจุบันท่าเรือแหลมฉบังได้รับฉายาว่าเป็น “A World Class Port” มีลักษณะเป็นท่าเรือน้ำลึกหลักในการขนส่งสินค้าระหว่างประเทศ บนพื้นที่ขนาด ๖,๓๔๐ ไร่ สามารถรองรับเรือขนาดใหญ่พิเศษ (Super Post Panamax) ได้ โดยการท่าเรือฯ ทำหน้าที่เป็นองค์กรบริหารท่าเรือโดยรวม ส่วนงานด้านปฏิบัติการเป็นของเอกชนที่เช่าประกอบการหรือที่เรียกว่า Landlord Port โดยเป็นท่าเทียบเรือที่มีอัตราการเติบโตของการให้บริการขนถ่ายสินค้าสูงสุดแห่งหนึ่งของโลก จากการจัดอันดับท่าเทียบเรือที่เป็น World Top Container Port โดยนิตยสารชั้นนำของโลกอย่าง LoylldList ท่าเรือ ด้วยลักษณะที่ตั้งของประเทศไทย ที่มีอาณาเขตติดต่อกับประเทศเพื่อนบ้านหลายประเทศ ได้แก่ พม่า ลาว กัมพูชา และมาเลเซีย อีกทั้งยังสามารถติดต่อทาการค้าผ่านแดนกับประเทศใกล้เคียง ได้แก่ จีนตอนใต้ และ เวียดนาม เป็นต้น โดยมีลักษณะเป็น “หน้าด่านของภูมิภาคเอเชียตะวันออกเฉียงใต้” ทำให้ท่าเรือแหลมฉบังมีข้อ

ได้เปรียบในลักษณะที่เป็นท่าเรือที่มีดินแดนหลังท่า (Hinterland) ขนาดกว้างใหญ่ ทำให้มีศักยภาพสูงในการพัฒนาไปเป็น “Gateway Port” โดยพยายามดึงประเทศเพื่อนบ้านเหล่านี้มาเป็น Hinterland ของท่าเรือแหลมฉบังในอนาคตท่าเรือแหลมฉบังมีความพร้อมในด้านโครงสร้างพื้นฐานและสิ่งอำนวยความสะดวกที่ทันสมัย เป็นไปตามมาตรฐานสากล สามารถรับเรือสินค้าขนาดใหญ่ที่สุด (Post Panamax) ได้ รวมทั้งมีพื้นที่สนับสนุน (Supporting Areas) สำหรับประกอบการท่าเทียบเรือ และกิจการต่อเนื่องอย่างเพียงพอ ตลอดจนมีระบบโครงข่ายคมนาคมขนส่งทางถนน รถไฟ และทางน้ำ เข้า-ออกเชื่อมโยงกับภาคต่างๆภายในประเทศและกับประเทศเพื่อนบ้านได้

ดีเยี่ยมยิ่งไปกว่านั้น ท่าเรือแหลมฉบังยังมีพื้นที่ว่างเพียงพอสำหรับพัฒนาในธุรกิจเกี่ยวเนื่องอื่นๆ เช่น สถานีจอดรถบรรทุก (Truck Terminal) ศูนย์กระจายสินค้า และ Free Trade Area เป็นต้น รวมทั้งมีสิ่งอำนวยความสะดวกเสริมอื่นๆด้วย เช่น คลังสินค้าอันตราย ศูนย์ฝึกป้องกันความเสียหายจากอัคคีภัยที่ได้มาตรฐานสากล ซึ่งพร้อมที่จะรองรับการพัฒนาการให้บริการแบบครบวงจรได้ด้านการประกอบการ ท่าเรือแหลมฉบังมีความคล่องตัวในการบริหาร และมีความยืดหยุ่นในการให้บริการสูง เนื่องจากเน้นเปิดโอกาสให้เอกชนเข้ามามีส่วนร่วมในการบริหารท่าเทียบเรือและธุรกิจที่เกี่ยวเนื่อง ซึ่งผู้ใช้บริการจะได้รับประโยชน์จากการแข่งขันทางการตลาดระหว่างผู้ประกอบการท่าเทียบเรือต่างๆ อย่างสูงสุด โดยท่าเรือแหลมฉบังได้รับการสนับสนุนส่งเสริมจากรัฐบาลในการเป็นท่าเรือหลักของประเทศแทนท่าเรือกรุงเทพและมีนโยบายจากัดตู้สินค้าผ่านท่าเรือกรุงเทพไว้ไม่เกิน ๑.๐ ล้านทีอียู ตั้งแต่ปี พ.ศ. ๒๕๓๙ แล้วการมีท่าเทียบเรือระดับโลกอย่างแหลมฉบัง อยู่ในจังหวัดชลบุรี จึงช่วยพัฒนาศักยภาพด้านอุตสาหกรรม การคมนาคมขนส่ง การสาธารณสุข ไฟฟ้าประปา การรักษาคุณภาพสิ่งแวดล้อม ฯลฯ ให้ได้มาตรฐานสากลยิ่งขึ้น อีกทั้งยังสามารถสร้างงานให้แก่คนท้องถิ่นได้อีกนับหมื่น หรืออาจถึงแสนตำแหน่ง ก่อให้เกิดความตื่นตัวและการเรียนรู้เพื่อการพัฒนาบุคคลากรอย่างไม่มีที่สิ้นสุด ในด้านอุตสาหกรรมอื่นๆ ผลรายงานการสำรวจประจาปี พ.ศ. ๒๕๕๒ เป็นดังนี้ คือ มีโรงงานอุตสาหกรรมที่อยู่นอกนิคมอุตสาหกรรมจานวน ๒,๘๔๘ แห่ง เพิ่มขึ้นจากปี พ.ศ. ๒๕๕๑ จานวน ๑๕๒ แห่ง มีจำนวนคนงานทั้งสิ้น ๑๗๓,๐๒๕ คน เงินทุนจำนวน ๓๗๐,๓๗๕ ล้านบาท และมีโรงงานอุตสาหกรรมที่อยู่ในนิคมอุตสาหกรรม ๕ นิคม จำนวน ๑,๑๑๒ แห่ง เพิ่มขึ้นจากปี พ.ศ. ๒๕๕๑ จำนวน ๔๖๖ แห่ง มีคนงาน ๑๒๒,๖๔๖ คน เงินลงทุนรวม ๔๐๙,๗๐๐ ล้านบาท รวมมีโรงงานอุตสาหกรรมในพื้นที่จังหวัดชลบุรีจำนวน ๓,๙๖๐ แห่ง คนงานจำนวน ๒,๗๗๖ คน เงินลงทุนทิ้ง ๗๕๖,๘๗๘,๔๕๐,๒๒๕ บาท ผลประกอบการจากภาคอุตสาหกรรมจึงจัดเป็นรายได้หลักของจังหวัดชลบุรี โดยมีแนวโน้มเติบโตต่อเนื่องต่อไป ชลบุรีวันนี้พร้อมแล้วที่จะเดินหน้าเต็มกำลัง เพื่อพัฒนาระบบอุตสาหกรรมและท่าเรือระดับนานาชาติให้ชาวโลกได้ประจักษ์ สมดังฉายาที่ว่า “A World Class Port”

ข้อมูลจังหวัดชลบุรี

๑.ประวัติความเป็นมาของจังหวัดชลบุรี

๑.๑ ประวัติเมืองชลบุรี

จังหวัดชลบุรี เป็นดินแดนที่ปรากฏขึ้นมาในหน้าประวัติศาสตร์ตั้งแต่สมัยทวารวดี ขอม และสุโขทัย แต่เดิมเป็นเพียงเมืองเกษตรกรรมและชุมชนประมงเล็กๆหลายเมืองกระจัดกระจายกันอยู่ห่างๆ โดยในทำเนียบศักดินาหัวเมืองสมัยอยุธยากำหนดให้ชลบุรีเป็นเมืองชั้นจัตวา ส่วนแผนที่ไตรภูมิก็มีชื่อตำบลสำคัญของชลบุรีปรากฏอยู่ เรียงจากเหนือลงใต้ คือ เมืองบางทราย เมืองบางปลาสร้อย เมืองบางพระเรือ (ปัจจุบันคือบางพระ) และเมืองบางละมุง แม้ว่าจะเป็นเพียงเมืองเล็กๆ แต่ก็อุดมไปด้วยทรัพยากรทั้งบนบกและในทะเล มีการทำไร่ ทำนา ทำสวน และออกทะเลมาแต่เดิม นอกจากนี้ยังมีการติดต่อกับชาวจีนที่ล่องเรือสำเภาเข้ามาค้าขายกับกรุงสยามด้วยดินแดนที่เรียกว่าจังหวัดชลบุรี มีผู้คนอาศัยอยู่มาตั้งแต่สมัยก่อนประวัติศาสตร์แล้ว คือ สามารถย้อนไปได้จนถึงยุคหินขัด เช่น บริเวณที่ลุ่มริมฝั่งแม่น้ำพานทองเคยมีมนุษย์ยุคหินใหม่อาศัยอยู่ โดยชนกลุ่มนี้นิยมใช้ขวานหินขัดเพื่อการเก็บหาล่าไล่ รวมถึงใช้ลูกปัดและกำไล ภาชนะเครื่องปั้นดินเผาซึ่งมีลายที่เกิดจากการใช้เชือกทาบลงไปขณะดินยังไม่แห้ง นอกจากนี้ยังพบเศษอาหารทะเลพวกหอย ปู และปลาอีกด้วย เมื่อปี พ.ศ. ๒๕๒๒ ได้มีการขุดสำรวจที่ตาบลพนมดี อำเภอพนัสนิคม พบร่องรอยของชุมชนโบราณก่อนประวัติศาสตร์โคกพนมดี ทำให้สันนิษฐานได้ว่า ภายในเนื้อที่ ๔,๓๖๓ ตารางกิโลเมตรของชลบุรี อดีตเคยเป็นที่ตั้งเมืองโบราณที่มีความรุ่งเรืองถึง ๓ เมือง ได้แก่ เมืองพระรถ เมืองศรีพโล และ เมืองพญาแร่ โดยอาณาเขตของ ๓ เมืองนี้รวมกันเป็นจังหวัดชลบุรีในปัจจุบัน

๒. สัญลักษณ์และคำขวัญประจำจังหวัด

๒.๑ ตราประจำจังหวัดชลบุรี

ตราจังหวัดชลบุรีเป็นรูปภูเขาอยู่ริมทะเล แสดงถึงสัญลักษณ์สำคัญ ๒ ประการของจังหวัด คือ “ทะเล” หมายถึงความเป็นเมืองชายทะเลที่อุดมสมบูรณ์ และ “รูปภูเขาอยู่ริมทะเล” หมายถึงเขาสามมุข อันเป็นที่ตั้งของศาลเจ้าแม่สามมุขอันศักดิ์สิทธิ์ เป็นที่เคารพของชาวชลบุรี ตลอดจนประชาชนทั่วไป ซึ่งต่างมีความเชื่อตรงกันว่า ศาลเจ้าแม่สามมุขสามารถดลบันดาลให้ความคุ้มครองผู้ที่มาเคารพกราบไหว้ให้พ้นจากภยันตรายต่างๆได้ โดยเฉพาะการออกไปประกอบอาชีพจับปลาในท้องทะเล เขาสามมุขจึงกลายเป็นปูชนียสถานและสัญลักษณ์สำคัญยิ่งแห่งหนึ่งของชาวชลบุรีมาโดยตลอด

๒.๒ คำขวัญประจำจังหวัด

“ทะเลงาม ข้าวหลามอร่อย อ้อยหวาน จักสานดี ประเพณีวิ่งควาย”

๒.๓ ดอกไม้และต้นไม้ประจำจังหวัด

ดอกไม้ประจำจังหวัด ดอกไม้และต้นไม้ประจำจังหวัดชลบุรี คือ ประดู่ป่า ชื่อวิทยาศาสตร์ Pterocarpus macarpus Kurz พรรณไม้ชนิดนี้จัดอยู่ในวงศ์ถั่ว (Papilionoidea) เป็นไม้ยืนต้นขนาดใหญ่ สูง ๑๕-๒๕ เมตร เปลือกต้นสีน้ำตาลดาแตกเป็นสะเก็ด แผ่นใบประกอบแบบขนนกเรียงสลับ มีดอกระหว่างเดือนมีนาคม-เดือนเมษายน โดยลักษณะดอกออกเป็นช่อที่ซอกใบ กลีบดอกสีเหลืองอ่อน และมีกลิ่นหอมอ่อนๆ สำหรับการนำไปใช้ประโยชน์ เช่น เนื้อไม้ ใช้ปลูกสร้างอาคารบ้านเรือน แก่นให้ผ้าได้ดี ใบผสมกับน้ำใช้สระผม

ตราประจำจังหวัดชลบุรี ธงประจำจังหวัดชลบุรี

และประโยชน์ในทางสมุนไพร คือ แก่นมีรสขมฝาดร้อน ใช้บำรุงโลหิต แก้กระษัย แก้ คุดทะราด แก้ผื่นคัน และขับปัสสาวะพิการ

๒.๔ วิสัยทัศน์จังหวัด

“ชลบุรีน่าอยู่คู่เศรษฐกิจชั้นนำ โดยเป็นเมืองท่าสมัยใหม่ ที่เป็นประตูสู่เศรษฐกิจโลก ฐานอุตสาหกรรมที่เป็นมิตรต่อสิ่งแวดล้อม แหล่งผลิตสินค้าเกษตรที่ได้มาตรฐานสากลบนเทคโนโลยีขั้นสูง สถานที่ท่องเที่ยวระดับนานาชาติ และระบบนิเวศด้านทรัพยากร ธรรมชาติที่ยั่งยืน”

๒.๕ พันธกิจจังหวัด

๑. พัฒนาคุณภาพชีวิตของประชาชน ทุกด้าน
๒. สร้างภูมิคุ้มกันในสังคม และความปลอดภัยในชีวิต และทรัพย์สิน
๓. บริหารจัดการระบบนิเวศน์ ทรัพยากรธรรมชาติและสิ่งแวดล้อม
๔. ส่งเสริมและพัฒนาเศรษฐกิจทุก ๆ ด้าน
๕. บริหารราชการตามหลักธรรมาภิบาล และทันสมัย

๒.๖ ค่านิยมจังหวัดชลบุรี

"ซื่อสัตย์ สุจริต มุ่งผลสัมฤทธิ์งาน สืบสานประเพณี มีคุณธรรมจริยธรรม น้อมนำเศรษฐกิจพอเพียง"

๒.๗ ประเด็นยุทธศาสตร์

ประเด็นยุทธศาสตร์ที่ ๑ พัฒนาส่งเสริมความสงบเรียบร้อย ความปลอดภัย มั่นคง เพื่อให้ ชลบุรีเป็นเมืองน่าอยู่ รองรับความเปลี่ยนแปลง

ประเด็นยุทธศาสตร์ที่ ๒ การเสริมสร้างระบบชุมชนและสถาบันครอบครัวให้เข้มแข็งและ ยกระดับคุณภาพชีวิตของประชาชนให้มีความสุข ประชาชนมี ความรู้คู่คุณธรรม น้อมนาเศรษฐกิจพอเพียงเป็นสังคมแห่งการ เรียนรู้

ประเด็นยุทธศาสตร์ที่ ๓ บริหารจัดการทรัพยากรธรรมชาติและสิ่งแวดล้อมด้วยกระบวน การมีส่วนร่วมให้เกิดความสมดุลในระบบนิเวศน์และการใช้ ประโยชน์

ประเด็นยุทธศาสตร์ที่ ๔ ส่งเสริมการท่องเที่ยวให้เกิดความยั่งยืนสามารถรองรับความ ต้องการของตลาด

ประเด็นยุทธศาสตร์ที่ ๕ พัฒนาอุตสาหกรรมให้ได้มาตรฐานเป็นมิตรต่อสิ่งแวดล้อมและเพิ่ม ขีดความสามารถในการแข่งขัน

ประเด็นยุทธศาสตร์ที่ ๖ ปรับเปลี่ยนภาคเกษตรสู่ระบบเกษตรคุณภาพสูงและมูลค่าสูง และ พัฒนาเกษตรกรและสถาบันเกษตรกรให้เข้มแข็ง

ประเด็นยุทธศาสตร์ที่ ๗ พัฒนาระบบผังเมือง ระบบ Logistics โครงสร้างพื้นฐานและ แหล่งน้ำ เพื่อรองรับการขยายตัวทางเศรษฐกิจและสังคมของ จังหวัด

ประเด็นยุทธศาสตร์ที่ ๘ ส่งเสริมทุกภาคส่วนให้มีการดาเนินงานโดยยึดหลักธรรมาภิบาล

๓. ประวัติความเป็นมาของเมืองพัทยา

๓.๑ ประวัติเมืองพัทยา

เดิมที่ "พัทยา" เป็นเพียงชายหาดอันสงบเงียบ เริ่มรู้จักกันจากคำบอกเล่าต่อกันมาว่า เมื่อ พ.ศ. ๒๓๑๐ ก่อนเสียกรุงศรีอยุธยาให้กับพม่า ๓ เดือน พระยาตาก (สิน) ขณะนั้นยังเป็นพระยากำแพงเพชร ลงความเห็นว่าหากกรุงศรีอยุธยายังต่อสู้กับพม่าอย่างอ่อนแอเช่นนี้ต่อไป จะต้องสูญเสียกรุงให้พม่าอย่างแน่นอน พระยากำแพงเพชร จึงรวบรวมสมัครพรรคพวกออกไปตั้งหลักใหม่ให้มีกาลังทัพเข้มแข็งขึ้นค่อยกลับมากู้กรุงคืนพระยากำแพงเพชร ได้เริ่มเคลื่อนทัพออกจากค่ายวัดพิชัยมุ่งหน้าไปทางทิศตะวันออกเฉียงใต้สู้พรางร่นถอยหนีการตามล่า ของทหารพม่าไปพลางจนกระทั่งเลยเข้าแขวงเมืองชลบุรีพระยากำแพงเพชรหยุดพักทัพที่บริเวณหน้าวัดใหญ่อินทรารามในปัจจุบันแล้วเดินทัพมุ่งตรงไปยังจันทบุรี ระหว่างทางได้พักที่บ้านหนองไผ่ตำบลนาเกลือแขวงเมืองบางละมุง ปัจจุบันอยู่ด้านหลังสถานีตารวจภูธรพัทยา ตามพระราชพงศาวดารฉบับพระราชหัตถเลขาเล่ม ๒ กล่าวเอาไว้ว่าขณะที่ นายกลม เป็นนายชุมนุมคุมไพร่ พลอยู่ที่นั่นตั้งทัพคอยสกัดคิดจะต่อรองพระยากำแพงเพชรในตอนนั้นขึ้นช้างพลายถือปืนนกสับรางแดงพร้อมด้วยพลทหารที่ร่วมเดินทางมาแห่ล้อมหน้าหลังตรงเข้าไปในระหว่างพวกพลนายกลมมาสกัดอยู่ ด้วยเดชะบารมีบันดาลให้นายกลมเกิดเกรงกลัวพระเดชานุภาพวางอาวุธสิ้นพาพรรคพวกพลเข้าร่วมกองทัพกับพระยากำแพงเพชร จากนั้นพระยากำแพงเพชรก็นำทัพไปหยุดประทับ ณ สถานที่ที่มีหนองน้ำ ครั้งรุ่งขึ้นหรือวันอังคารแรม ๖ ค่ำเดือนยี่ นายกลมจึงนำไพร่พลหมื่นหนึ่งนำทัพไปถึง ณ ตำบลหนึ่งและหยุดพักเสียหนึ่งคืน วันต่อมาจึงเดินทัพมาถึง นาจอมเทียนและทุ่งไก่เตี้ย สัตหีบโดยหยุดพักแรมแห่งละคืน ต่อมาชาวบ้านก็เรียกตำบลนี้ว่า "ทัพพระยา"และเปลี่ยนมาเรียกใหม่ "พัทธยา"เนื่องจากเห็นว่าตรงบริเวณที่พระยาตากมาตั้งทัพนั้นทำเลดี และมีลมทะเลชื่อ "ลมพัทธยา"ซึ่งก็คือลมที่พัดมาจากทิศตะวันตกเฉียงใต้ไปทิศตะวันออกเฉียงเหนือในต้นฤดูฝนจึงเรียกสถานที่ แห่งนี้ว่า "หมู่บ้านพัทธยา" ต่อมาปัจจุบันคาว่า"พัทธยา" ได้เขียนใหม่เป็น"พัทยา"

๓.๒ ลักษณะทางกายภาพ

ที่ตั้ง เมืองพัทยา ตั้งอยู่ทางภาคตะวันออก บริเวณเส้นรุ้งที่ ๑๓ °เหนือ และเส้นแวงที่ ๑๐๑° ตะวันออก อยู่ในท้องที่อำเภอบางละมุง จังหวัดชลบุรี อยู่ห่างจากกรุงเทพมหานคร ประมาณ ๑๕๐ กิโลเมตร ตั้งอยู่ เลขที่ ๑๗๑ หมู่ ๖ ถนนพัทยาเหนือ ตำบลนาเกลือ อำเภอบางละมุง จังหวัดชลบุรี ๒๐๒๖๐ อาณาเขต ทิศเหนือ : เริ่มจากแนวคลองกระทิงลาย ทิศตะวันออก : ขนานไปกับถนนสุขุมวิท (ห่างจากถนนสุขุมวิทไปทางทิศตะวันออกประมาณ ๙๐๐ เมตร) ทิศตะวันตก : ขนานกับแนวชายฝั่งทะเล ทิศใต้ : จรดพื้นที่ตำบลห้วยใหญ่ พื้นที่ทั้งหมด ๒๐๘.๑๐ ตารางกิโลเมตร (๑๓๐,๐๖๒.๕๐ ไร่) - พื้นดิน (รวมเกาะล้าน) ๕๓.๔๔ ตารางกิโลเมตร

(๓๓,๔๐๐ ไร่) – พื้นน้ำ ๑๕๔.๖๖ ตารางกิโลเมตร (๙๖,๖๖๒.๕๐ ไร่) - เกาะล้าน ๔.๐๗ ตารางกิโลเมตร (๒,๕๔๓.๗๕ ไร่) พัทยาประกอบด้วยพื้นที่ ๔ ตำบล อันประกอบด้วย

๑. ตำบลนาเกลือ หมู่ ๑, ๒, ๓, ๔, ๕, ๖ และ ๗ (เกาะล้าน)

๒. ตำบลหนองปรือ หมู่ ๕, ๖, ๙, ๑๐, ๑๑, ๑๒ และ ๑๓

๓. ตำบลห้วยใหญ่ หมู่ ๔

๔. ตำบลหนองปลาไหล หมู่ ๖, ๗ และ ๘ ในส่วนชายหาดของพัทยามีความยาวประมาณ ๑๕ กิโลเมตร

๓.๓ สภาพภูมิประเทศ

เมืองพัทยาตั้งอยู่ในเขตอำเภอบางละมุง มีพื้นที่ส่วนใหญ่อยู่ในเขตตำบลหนองปรือและพื้นที่บางส่วนอยู่ในเขตตำบลนาเกลือ ตำบลห้วยใหญ่และตำบลหนองปลาไหลลักษณะภูมิประเทศ เป็นที่เนิน มีที่ราบน้อย ที่ราบสำคัญจะเป็นที่ตั้งของย่านพาณิชยกรรมหรือแหล่งการค้า และบริเวณย่านที่พักอาศัยจะอยู่ถัดจากหาดพัทยาขึ้นไปทางตอนบน โดยที่ราบจะถูกล้อมรอบเนินเขาเตี้ย ๆ สูงไม่เกิน ๑๐๐ ม.รทก. นับตั้งแต่ทิศเหนือลงมาเป็นเนินเขาเตี้ย ความสูงประมาณ ๓๕ ม.รทก.(เมตรที่ระดับน้ำทะเลปานกลาง) บริเวณถัดลงมาเป็นเขาน้อย เขาตาโลและเขาเสาธง สูงประมาณ ๖๕ ม.รทก. (เมตรที่ระดับน้าทะเลปานกลาง) แนวเขานี้แตกตัวออกไปต่อเนื่องกับเขา พัทยาทางด้านทิศตะวันตก ซึ่งติดกับชายฝั่งทะเล สูงประมาณ ๙๘ ม.รทก. ซึ่งทาให้เกิดที่ราบระหว่างเชิงเขากับชายฝั่งทะเลอีก ๒ แห่ง อยู่ทางตอนบนและตอนล่าง โดยที่ราบตอนบนส่วนใหญ่เป็นพื้นที่บริเวณนาเกลือ ซึ่งเป็นที่ตั้งของศูนย์กลางของชุมชนแถบนี้ ส่วนที่ราบตอนล่าง มีลักษณะเป็นแถบยาวขนานไปกับชายฝั่งทะเล ซึ่งห่างจากชายฝั่งทะเลประมาณ ๑ กิโลเมตร และจากลักษณะของเนินเขาและที่ราบดังกล่าวทำให้เกิดทางน้ำตามธรรมชาติ ลักษณะโดยทั่ว ๆ ไป มีขนาดเล็กและตื้นเขินในช่วงฤดูแล้ง เช่น คลองนาเกลือ คลองเสือแผ้ว คลองพัทยา เป็นต้น รวมทั้งในเขตการปกครองของเมืองพัทยาบางส่วนยังมีลักษณะภูมิประเทศเป็นเกาะอยู่ห่างจากชายฝั่งทะเลประมาณ ๘ กิโลเมตร เช่น เกาะล้าน เกาะครก และเกาะสาก

๓.๔ สภาพทางธรณีวิทยา

สภาพธรณีวิทยาของพื้นที่บริเวณเมืองพัทยาประกอบด้วยหินประเภทต่างๆอธิบายได้ดังนี้

๑. ตะกอนลาน้ำและหินกรวด (Alluvium, Eluvium ,Valley fill and River Gravel) เป็นบริเวณที่ตะกอนดินและหินกรวดถูกพัดพามาทับถมโดยน้าซึ่งเกิดในยุคควอเทอร์นารี(Quaternary Period) ถึงปัจจุบัน ลักษณะ ดังกล่าวส่วนใหญ่พบทางตอนบนของพื้นที่เมืองพัทยา

๒. หินแกรนิตและแกรโนดิโอไรท์ (Granite and Granodiorite) เป็นหินอัคนีซึ่งเกิดในยุคไทรแอสสิก พบเห็นได้ทั่วไปโดยเฉพาะริมชายฝั่งทะเล

๓. หินแกรนิต (Granite) เป็นหินอัคนีซึ่งเกิดในยุคคาร์บอนิเฟอรัสพบเห็นได้ทางด้านตะวันตกของเมืองพัทยาเป็นแนวยาวขนานกับถนนสุขุมวิทหน่วยหินกาญจนบุรี (Kanchanaburi Formation) เป็นหน่วยหินตะกอนและหินแปรที่เกิดในยุคคาร์บอนิเฟอรัส ยุคดีโวเนียนและยุคไซลูเรียน ซึ่งประกอบด้วยกลุ่มหินดินดาน หินทรายในหลาย ๆ บริเวณที่แปรสภาพเป็นหินฟิลไลน์ หินอาร์กิลโลท์ หินควอร์ทไซด์และหินชนวน พบเห็นได้บริเวณแนวชายฝั่งทะเลตั้งแต่ด้านเหนือลงมาจนถึงด้านใต้ของเมืองพัทยา (รวมถึงในเกาะล้าน)

๓.๕ ที่ตั้งเมืองพัทยา

พัทยา ตั้งอยู่บนฝั่งทะเลทางทิศตะวันออกของอ่าวไทยซึ่งห่างจากกรุงเทพฯ ประมาณ ๑๔๐ กิโลเมตร และห่างจากสนามบินดอนเมืองประมาณ ๑๖๐ กิโลเมตร ซึ่งพัทยาแบ่งเป็น ๔ ส่วนได้แก่ พัทยาเหนือ พัทยากลาง พัทยาใต้และหาดจอมเทียน พัทยากลาง พัทยากลางอาจจะน่าใจน้อยกว่าพัทยาเหนือ โรงแรมส่วนมากไม่ได้มีขนาดใหญ่ ร้านอาหารต่างๆ ก็จะเล็กกว่าแถบอื่นๆ ที่นี่คุณจะพบกับจุดเริ่มต้นของพัทยาบาร์เบียร์ หรือบาร์เปิด (Open Air)

นอกจากนี้ยังมีร้านขายเสื้อผ้า และบาร์อะโกโก้มากมาย สำนักงานตำรวจพัทยาและสำนักงานตรวจคนเข้าเมืองก็อยู่ที่นี่เช่นกัน รอยัลการ์เด้น พลาซ่า (Royal Garden Plaza) และไมค์ เพลซ (Mike's Place) ซึ่งเป็นสองห้างสรรพสินค้าหลักก็ตั้งอยู่พัทยากลางนี้เช่นกัน ที่นี่ยังมีตรอกซอยเล็กๆ มากมาย โดยมีซอยไปรษณีย์และซอยพัทยาแลนด์ ๑,๒ และ ๓ เป็นหลัก สำนักงานตำรวจท่องเที่ยวตั้งอยู่ที่ถนนเลียบชายหาดใกล้ๆ กับแยก พัทยาใต้ "วอร์คกิ้ง สตรีท" ซอยต่างๆ จะพาคุณสู่ถนนสายสอง ซึ่งมีบาร์ ร้านอาหาร และร้านอุปกรณ์ดำน้ำเล็กๆ สองร้าน ที่นี่ยังมีโรงแรมและเกสเฮาส์เล็กๆที่เสนอ ราคาที่พักแบบสมเหตุสมผล

พัทยาเหนือ (นาเกลือ) ในอดีตก่อนที่น่าเกลือจะเป็นที่รู้จักของนักท่องเที่ยว เคยเป็นแหล่งอุตสาหกรรมมาก่อน อาชีพหลักของชาวนาเกลือ คือ การทำนาเกลือ จึงทำให้มีกลิ่นอายของบ้าน เรือโบราณอยู่ในปัจจุบัน ที่นาเกลือ คุณยังคงจะได้เจอบ้านเรือนเก่าๆ ที่ทาด้วยไม้, ถนนสายแคบๆ ร้านก๋วยเตี๋ยวท้องถิ่นและเรือหาปลา บรรดาบ้านเรือนที่สร้างอยู่เหนือ แอ่งน้ำดูเหมือนกันภาพวาด เมื่อเดินไปตามถนนก็จะพบกับร้านขายของหัตถกรรมซึ่งเป็นหัตถกรรมของท้องถิ่น แต่เมื่อไปถึงวงเวียนปลาโลมา ซึ่งเป็นสัญลักษณ์ของการเริ่มต้นถนนเลียบชายหาดอาณาเขตพัทยาเหนือ สิ่งแวดล้อมก็จะดูแตกต่างจากนาเกลือไปอย่างสิ้นเชิง บรรดาโรงแรม บ้านพัก และร้านอาหาร ถูกสร้างขึ้นมากมายติดกับถนนเลียบชายหาดและที่นี่คุณยังสามารถเดินเล่นใต้ร่มต้นปาล์มไปตามทางเดินเท้าเลียบชายหาด ที่เพิ่งสร้างเสร็จไปยังส่วนของพัทยา ที่เป็นที่รู้จักกันดีว่าถนนสองสายสองพัทยา ซึ่งมีโรงแรม แหล่งช็อปปิ้ง คลับ บาร์ และสำนักงานตำรวจท่องเที่ยวตั้งอยู่พัทยาใต้ ถนนพัทยาใต้โค้งมากจากถนนเลียบชายหาด แหล่งชุมชนแถบนี้ถูกเรียกว่า "วอล์คกิ้ง สตรีท (Walking Street)" เขตเดินเท้านี้เพิ่งสร้างเสร็จเมื่อไม่นานมานี้ จะนำนักท่องเที่ยวไปยังร้านค้าเล็กๆ มากมาย ซึ่งบริการ ร้านขายเสื้อผ้า ร้านขายเครื่องกีฬา ร้านขายเครื่องประดับ และร้านขายของที่ระลึก ที่นี่ยังมีบาร์มากมาย และยังมีร้านอาหารทะเล ซึ่งส่วนใหญ่จะสร้างยื่นลงไปในทะเลเพื่อเพิ่มบรรยากาศในการรับประทานอาหาร พัทยาใต้นั้นเก่าแก่และดูวุ่นวายกว่าส่วนอื่นๆของเมืองพัทยาคุณสามารถเดินทะลุโรงแรมสยามเบชอร์ (Siam Bayshore) และถนนอัฐจินดา ซึ่งเป็นสัญลักษณ์ ของเขตแดนเมืองพัทยาใต้ เดินไปตามซอยเล็ก ๆ โดยไม่ต้องสนใจว่ามันจะเล็กซักแค่ไหนแต่มันจะนำทางคุณสู่ถนนพระตำหนักซึ่งเป็นด้านหลังของพัทยาและนาไปสู่ ถนนพัทยาสายสอง หาดจอมเทียน รอบๆ หาดจอมเทียนก็เหมือนกับหลายๆ ที่ในประเทศไทยซึ่งคุณจะเจอการสะกดคำที่แตกต่างกันของคาว่า "Jomtien" หาดหกกิโลเมตรของหาดจอมเทียนถูกแบ่ง จากส่วนอื่นๆในเมืองพัทยาด้วยเนินเขาด้านหลังของพัทยาใต้ เมื่อขับรถผ่านเนินเขา และผ่านพระพุทธรูปใหญ่ รวมทั้งโรงแรมรอยัลคลิป ก็จะลงมาสู่หาดที่ค่อนข้างเงียบ หาดนั้นก็คือหาดจอมเทียน ชายหาดนี้เป็นสถานที่ที่เป็นที่นิยมของกีฬาทางน้ำ เนื่องจากพื้นที่แถวนี้มีอากาศที่บริสุทธิ์ ซึ่งถูกพัดมาจากอ่าวไทย และทะเลที่หาดนี้ยังมีความ คับคั่งของเรือน้อยกว่าที่อ่าวพัทยา นอกจากนี้หาดจอมเทียนยังเป็นที่สำหรับพักผ่อนหย่อนใจโดยการอาบแดด

คณะผู้ดำเนินงาน

ที่ปรึกษา

๑. ว่าที่พันตรี วานิช สมชติ	ผู้อำนวยการวิทยาลัยเทคนิคพัทยา
๒. นางเสาวลักษณ์ บุญบำรุง	รองผู้อำนวยการ ฝ่ายแผนงานและความร่วมมือ
๓. นายพงศ์สรณ์ บวรสุขวัฒน์	รองผู้อำนวยการ ฝ่ายบริหารทรัพยากร
๓. นางนันทวัน เที่ยงธรรม	รองผู้อำนวยการ ฝ่ายวิชาการ
๔. นายบดีรัฏฐ์ ฐิติวิชญ์ภูวเสฏฐ์	รองผู้อำนวยการ ฝ่ายพัฒนากิจการนักเรียน นักศึกษา

ผู้ให้ข้อมูล

๑. นางอัญชลี บุญก่อ	หัวหน้างานบุคลากร
๒. นายสง่า คูคำ	หัวหน้างานทะเบียน
๓. นางอารีรัตน์ เสียงเพราะ	หัวหน้างานพัสดุ
๔. ว่าที่ร้อยตรีอรรถสิทธิ์ จูปราง	หัวหน้างานหลักสูตรการเรียนการสอน
๕. นางสาวมณีรัตน์ บัวคำ	หัวหน้างานวางแผนและงบประมาณ
๖. นางสาวขวัญตา บุญประเสริฐ	หัวหน้างานวิจัยและสิ่งประดิษฐ์
๗. นางสาวชัญญาภัช นาชัยทอง	หัวหน้างานอาชีวศึกษาระบบทวิภาคี
๘. นายนที ลอยเมฆ	หัวหน้างานอาคารสถานที่
๙. นางสาวสุชัญญ์ญา นาชัยทอง	หัวหน้างานแนะแนวอาชีพและการจัดหางาน

คณะผู้จัดทำข้อมูลสถานศึกษา

๑. นายบอย โคตรภักดี	หัวหน้างานศูนย์ข้อมูลและสารสนเทศ
๒. นายภานุมาศ พุมมา	ผู้ช่วยหัวหน้างานศูนย์ข้อมูลและสารสนเทศ
๓. นายเดชา เฉยพันธ์	ผู้ช่วยหัวหน้างานศูนย์ข้อมูลและสารสนเทศ
๔. นางกาญจนา ปางชาติ	เจ้าหน้าที่งานศูนย์ข้อมูลและสารสนเทศ