



ข้อมูลสถานศึกษา ประจำปีการศึกษา ๒๕๕๘



วิทยาลัยเทคนิคพัททยา
สำนักงานคณะกรรมการการอาชีวศึกษา
กระทรวงศึกษาธิการ

คำนำ

เอกสารเล่มนี้ได้จัดทำขึ้นโดยงานศูนย์ข้อมูลการศึกษาเพื่ออาชีพและตลาดแรงงาน วิทยาลัยเทคนิคพัทธา ซึ่งคณะผู้จัดทำได้ปรับลดข้อมูลบางส่วนและเพิ่มเติมส่วนที่พิจารณาแล้วเห็นว่าจะประโยชน์ในการเก็บบันทึกไว้เป็นหลักฐาน หรือ พื้นฐานในการค้นคว้าต่อไป

ข้อมูลที่ได้นำมาบรรจุไว้มีทั้งหมด 9 ส่วน ได้แก่ ข้อมูลพื้นฐานของวิทยาลัยอาชีวศึกษาชลบุรี ข้อมูลบุคลากร ข้อมูลนักเรียน-นักศึกษา ข้อมูลหลักสูตรการเรียน ข้อมูลงบประมาณการศึกษา ข้อมูลอาคารสถานที่ ข้อมูลสถานประกอบการ ข้อมูลครุภัณฑ์และข้อมูลทางสังคม ซึ่งเป็นข้อมูลที่ได้รับคามอนุเคราะห์จากงานต่างๆ ที่เป็นเจ้าของเรื่องทั้งในและนอกวิทยาลัยฯ

ศูนย์ข้อมูลฯ วิทยาลัยเทคนิคพัทธา ขอขอบคุณทุกท่านที่ได้ให้ความอนุเคราะห์ข้อมูล ทั้งแนะนำสิ่งที่จะเป็นประโยชน์ในการจัดทำเอกสาร หวังว่าข้อมูลเหล่านี้จะเป็นพื้นฐานที่ดีในการพัฒนา กำหนดทิศทาง จัดการศึกษา ให้แก่เยาวชนของชาติได้อย่างถูกต้องเหมาะสม และรวดเร็ว

งานศูนย์ข้อมูลสารสนเทศ
ฝ่ายแผนงานและความร่วมมือ
วิทยาลัยเทคนิคพัทธา

สารบัญ

	หน้า
คำนำ	
สารบัญ	
ส่วนที่ 1 ข้อมูลสถานศึกษา	
ประวัติวิทยาลัยเทคนิคพัทธา	5
คณะผู้บริหารสถานศึกษาวิทยาลัยเทคนิคพัทธา	8
โครงสร้างการบริหารสถานศึกษา	18
ส่วนที่ 2 ข้อมูลบุคลากร	
อัตรابุคลากรในวิทยาลัยเทคนิคพัทธา	24
ผู้บริหารสถานศึกษา	25
ข้าราชการครู	26
พนักงานราชการ	30
ครูอัตราจ้าง	33
ลูกจ้างชั่วคราว (เจ้าหน้าที่ธุรการ)	41
ลูกจ้างชั่วคราว (พนักงานขับรถ)	47
ลูกจ้างชั่วคราว (นักการภารโรง)	48
ส่วนที่ 3 ข้อมูลหลักสูตรการเรียนการสอน	
ข้อมูลหลักสูตรการเรียนการสอน ประจำปีการศึกษา 2556	50
ส่วนที่ 4 ข้อมูลนักเรียน นักศึกษา	
ข้อมูลนักเรียน นักศึกษา ภาคเรียนที่ 1 ประจำปีการศึกษา 2556	53
ข้อมูลนักเรียน นักศึกษา ภาคเรียนที่ 2 ประจำปีการศึกษา 2556	54
ส่วนที่ 5 ข้อมูลครุภัณฑ์	
ข้อมูลครุภัณฑ์ ประจำปีงบประมาณ 2556	55
ส่วนที่ 6 ข้อมูลงบประมาณ	
ข้อมูลงบประมาณ ประจำปีการศึกษา 2556	56
ส่วนที่ 7 ข้อมูลสถานประกอบการ	
สรุปจำนวนนักเรียน นักศึกษาเข้าศึกษาทำงานในสถานประกอบการ ภาคเรียน1/2556	59
สรุปจำนวนนักเรียน นักศึกษาเข้าศึกษาทำงานในสถานประกอบการ ภาคเรียน2/2556	60

สารบัญ (ต่อ)

	หน้า
ส่วนที่ 8 ข้อมูลอาคารสถานที่	
ข้อมูลอาคารสถานที่ของวิทยาลัยเทคนิคพัทลุง	104
ส่วนที่ 9 ข้อมูลทางสังคม	
ข้อมูลทางเศรษฐกิจ	115
ข้อมูลทางตลาดแรงงาน	116
ข้อมูลจังหวัดชลบุรี	119
ประวัติความเป็นมาของเมืองพัทลุง	121
คณะผู้ดำเนินงาน	125



1. ข้อมูลสถานศึกษา

ประวัติความเป็นมาของวิทยาลัยเทคนิคพัทลุง

วิทยาลัยเทคนิคพัทลุง เดิมชื่อวิทยาลัยการอาชีพบางละมุง เป็นสถานศึกษาในสังกัดสำนักงานคณะกรรมการการอาชีวศึกษา กระทรวงศึกษาธิการ จัดตั้งขึ้นเมื่อวันที่ 5 กรกฎาคม พ.ศ. 2536 โดยได้รับการสนับสนุนเรื่องที่ดินของวัดช่องลมจากพระครูวิมลภาณ เจ้าคณะตำบลนาเกลือ ฝ่ายธรรมยุต กรมอาชีวศึกษา (ในขณะนั้น) ได้แต่งตั้งนายบรรพต ศิริพัลลภ เป็นผู้ประสานงานจัดตั้งวิทยาลัยการอาชีพบางละมุง ได้ดำเนินการและพัฒนาขึ้นมาเป็นลำดับดังนี้

- พ.ศ. 2536 ได้รับประกาศจัดตั้งเป็น วิทยาลัยการอาชีพบางละมุง
- พ.ศ. 2537 เริ่มก่อสร้างอาคารเรียน อาคารปฏิบัติการ
- พ.ศ. 2539 เปิดรับนักเรียน นักศึกษารุ่นแรกหลักสูตรประกาศนียบัตรวิชาชีพ(ปวช.)ในระบบการเรียนปกติ 4 สาขาวิชา คือสาขาวิชาช่างยนต์สาขาวิชาช่างไฟฟ้า สาขาวิชาช่างอิเล็กทรอนิกส์ และสาขาวิชาพณิชยการ
- พ.ศ. 2540 เปิดรับนักเรียน นักศึกษา อาชีวศึกษาระบบทวิภาคี หลักสูตรประกาศนียบัตรวิชาชีพ (ปวช.) 2 สาขาวิชา คือ สาขาวิชาช่างยนต์และสาขาวิชาช่างไฟฟ้า
- พ.ศ. 2542 เปิดรับสมัครนักเรียน นักศึกษา หลักสูตรประกาศนียบัตรวิชาชีพชั้นสูง(ปวส.)รุ่นแรก 1สาขาวิชา คือ สาขาวิชาพณิชยการ (การบัญชี) และเปิดรับนักเรียน นักศึกษา หลักสูตรประกาศนียบัตรวิชาชีพ (ปวช.) สาขาวิชาพณิชยการ (การขาย)
- พ.ศ. 2543 เปิดรับนักเรียน นักศึกษา หลักสูตรประกาศนียบัตรวิชาชีพ (ปวช.) และนักเรียน นักศึกษาหลักสูตรประกาศนียบัตรวิชาชีพชั้นสูง (ปวส.) เพิ่มดังนี้
 - หลักสูตร ปวช. 2 สาขาวิชา คือ สาขาวิชาช่างเชื่อมโลหะและสาขาวิชาคหกรรม (ผ้าและเครื่องแต่งกาย)
 - หลักสูตร ปวส. 5 สาขาวิชา คือ สาขาวิชาช่างยนต์ สาขาวิชาช่างไฟฟ้า สาขาวิชาช่างอิเล็กทรอนิกส์ และสาขาวิชาพณิชยการ (คอมพิวเตอร์ธุรกิจ) และการตลาด
- พ.ศ. 2545 เปิดสาขาวิชาการโรงแรมและการท่องเที่ยว ระดับ ปวช.
- พ.ศ. 2547 เปลี่ยนชื่อสถานศึกษาเป็นสถาบันการอาชีวศึกษาภาคตะวันออกเฉียงเหนือ 2 วิทยาลัยการอาชีพบางละมุง
- พ.ศ. 2547 เปิดสาขาวิชาการโรงแรมและบริการระดับ ปวส.
- พ.ศ. 2551 เปิดรับนักเรียน นักศึกษาหลักสูตรประกาศนียบัตรวิชาชีพ (ปวช.) และนักเรียน นักศึกษาหลักสูตรประกาศนียบัตรวิชาชีพชั้นสูง (ปวส.) เพิ่มดังนี้

- หลักสูตร ปวช. สาขาวิชา คือ สาขาวิชาเทคโนโลยีคอมพิวเตอร์ สาขางานเทคนิคคอมพิวเตอร์
- หลักสูตร ปวส. สาขาวิชา คือ สาขาวิชาเทคโนโลยีคอมพิวเตอร์ สาขางานคอมพิวเตอร์ฮาร์ดแวร์ สาขางานคอมพิวเตอร์ซอฟแวร์

พ.ศ. 2551 เปิดรับนักเรียน นักศึกษา หลักสูตรประกาศนียบัตรวิชาชีพ (ปวช.) สาขาวิชา คือ สาขาเครื่องมือกลและซ่อมบำรุง สาขางานเครื่องมือกล

พ.ศ. 2552 เปิดรับนักเรียน นักศึกษา หลักสูตรประกาศนียบัตรวิชาชีพ (ปวช.) ประเภทวิชาพาณิชยกรรม สาขาวิชาพาณิชยกรรม (ธุรกิจค้าปลีก) เปิดมาจนถึงปัจจุบัน

พ.ศ. 2556 เปลี่ยนชื่อวิทยาลัยการอาชีพบางละมุง เป็น “วิทยาลัยเทคนิคพัทยา” เมื่อวันที่ 14 กุมภาพันธ์ พ.ศ. 2556 และประกาศใช้หลักสูตรประกาศนียบัตรวิชาชีพ

พุทธศักราช 2556 เมื่อวันที่ 21 พฤษภาคม พ.ศ. 2556

เครื่องหมายและความหมายของวิทยาลัยเทคนิคพัทยา



ตราสัญลักษณ์สถาบัน ประกอบด้วยเสมาธรรมจักรอยู่ภายใต้กรอบวงกลมสองชั้น รอบเสมาธรรมจักร จารึกอักษร ทุ ส นิ ม มีข้อความด้านบนเป็นชื่อวิทยาลัยเทคนิคพัทยา ด้านล่างเขียนว่า PATTAYA TECHNICAL COLLEGE

ทุ ส นิ ม หมายความว่า อริยสัจ ๔ สัจธรรมของพระพุทธเจ้า

- (๑) ทุ หมายความว่า ทุกข์ ความไม่สบายกายสบายใจ
- (๒) ส หมายความว่า สมุทัย สาเหตุแห่งความทุกข์อันเนื่องมาจากความดิ้นรนทะยานออก
- (๓) นิ หมายความว่า นิโรธ ความดับทุกข์ ดับต้นเหตุ ดับความดิ้นรนทะยานออก
- (๔) ม หมายความว่า อริยมรรค ๘ ทางปฏิบัติที่ก่อให้เกิดการดับทุกข์ ได้แก่ ความเห็นธรรม ความคิดชอบ วาจาชอบ กระทำชอบ เลี้ยงชีพชอบ พยายามชอบ ระลึกชอบ และตั้งจิตมั่นชอบ

ประจำวิทยาลัยเทคนิคพัทยา

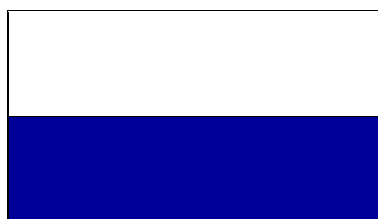

สีขาว – สิ้นน้ำเงิน

ต้นไม้ประจำวิทยาลัยเทคนิคพญา



สุพรรณิการ์ ชื่อสามัญเรียก Yellow Cotton Tree เป็นไม้ยืนต้นผลัดใบ สูง 5-10 เมตร มีถิ่นกำเนิดในอินเดียทางตะวันตกเฉียงเหนือของภูเขาหิมาลัย และเป็นไม้พื้นเมืองของพม่าด้วย ในศรีลังกามักปลูกบริเวณพระอุโบสถ เป็นดอกไม้บูชาพระ ในเมืองไทยทางเหนือ เรียกว่า ฝ่ายคำ นำเข้ามาประเทศไทยกว่า 50 ปีมาแล้ว เปลือกต้นสีน้ำตาลเทา ใบ เป็นใบเดี่ยว รูปฝ่ามือ มี 5 แฉก ปลายใบแฉกแหลม โคนใบเว้า ขอบใบเป็นคลื่น ออกเวียนสลับกัน ออกดอกเป็นช่อที่ปลายกิ่งสีเหลือง ดอกออกเป็นกระจุกแน่นที่ปลายกิ่งและบานพร้อมๆกัน ไม่มีกลิ่น ขณะออกดอกจะสลัดใบหมด กลีบดอกสีเหลืองสด เกสรเหลือง ผล เป็นรูปไข่กลับ เมื่อแห้งเมล็ดสีน้ำตาล มีปุยสีขาวคล้ายปุยฝ้ายหุ้มเมล็ด มีทั้งกลีบเดี่ยวและกลีบซ้อน ดอกมักบานในช่วงหน้าหนาว เริ่มเดือนธันวาคม ถึงกุมภาพันธ์ของทุกปี สุพรรณิการ์มีปลูกในพื้นที่วิทยาลัยการอาชีพบางละมุง เมื่อปี พ.ศ.2540 โดย ผู้อำนวยการ นายบรรพต ศิริพัลลภ ผู้อำนวยการท่านแรกของวิทยาลัย



รายนามผู้บริหาร สถานศึกษาวิทยาลัยวิทยาลัยเทคนิคพญา

รายนามผู้อำนวยการสถานศึกษา อดีต - ปัจจุบัน

ลำดับ	ชื่อ - สกุล		ตำแหน่ง	ปี พ.ศ.
1	นายบรรพต	ศิริพัลลภ	ผู้อำนวยการ	พ.ศ. 2536 - 2540
2	นายวัลลภ	สายพานิชย์	ผู้อำนวยการ	พ.ศ. 2540 - 2545
3	นายสมคิด	อ่วมเพ็ง	ผู้อำนวยการ	พ.ศ. 2546 - 2547
4	นายวินิจ	พงษ์ประจักษ์	ผู้อำนวยการ	พ.ศ. 2547 - 2550
5	นายจิระ	เฉลิมศักดิ์	ผู้อำนวยการ	พ.ศ. 2550 - 2554
6	นายปรีวัฒน์	ถาณิชโร	ผู้อำนวยการ	พ.ศ. 2554 - ปัจจุบัน

รายนามรองผู้อำนวยการสถานศึกษา อดีต - ปัจจุบัน

ลำดับ	ชื่อ - สกุล		ตำแหน่ง	ปี พ.ศ.
1	นายประสิทธิ์	สุขพูนผล	รองผู้อำนวยการ	พ.ศ. 2538 - 2540
2	นายไพรัช	วรรณศิริลักษณ์	รองผู้อำนวยการ	พ.ศ. 2538 - 2540
3	นายธนรัตน์	ทองหยัด	รองผู้อำนวยการ	พ.ศ. 2539 - 2556
4	นายจินดาพล	เปรมศรี	รองผู้อำนวยการ	พ.ศ. 2540 - 2544
5	นายบุญเลิศ	หมัดตะทิว	รองผู้อำนวยการ	พ.ศ. 2540 - 2545
6	นายสมบัติ	อ่ำสาริกา	รองผู้อำนวยการ	พ.ศ. 2542 - 2555
7	นายพรชัย	ค่ายใส	รองผู้อำนวยการ	พ.ศ. 2544 - 2550
8	นายธวัชชัย	มากมณี	รองผู้อำนวยการ	พ.ศ. 2544 - 2547
9	นางอารีย์	พงษ์สมบูรณ์	รองผู้อำนวยการ	พ.ศ. 2550 - 2552
10	นายวิทยา	อินสว่าง	รองผู้อำนวยการ	พ.ศ. 2550 - ปัจจุบัน
11	นางทองใบศรี	อินสว่าง	รองผู้อำนวยการ	พ.ศ. 2552 - 2555
12	นางนพพร	สุรินทร์	รองผู้อำนวยการ	พ.ศ. 2555 - ปัจจุบัน
13	นายศิริเมตร์	พัชรอารีย์ธรรม์	รองผู้อำนวยการ	พ.ศ. 2556 - ปัจจุบัน
14	นายนิทัศน์	วีระโพธิ์ประสิทธิ์	รองผู้อำนวยการ	พ.ศ. 2556 - ปัจจุบัน

รายนามผู้บริหาร สถานศึกษาวิทยาลัยวิทยาลัยเทคนิคพญา

ลำดับ	ชื่อ - สกุล		ตำแหน่ง	ปี พ.ศ.
1	นายปรีวัฒน์	ถานิสโร	ผู้อำนวยการ	พ.ศ. 2554 - ปัจจุบัน
2	นายวิทยา	อินสว่าง	รองผู้อำนวยการ	พ.ศ. 2550 - ปัจจุบัน
3	นางนพพร	สุรินทร์	รองผู้อำนวยการ	พ.ศ. 2555 - ปัจจุบัน
4	นายศิริเมตร์	พัชรอารีย์ธรรม์	รองผู้อำนวยการ	พ.ศ. 2556 - ปัจจุบัน
5	นายนิทัศน์	วีระโพธิ์ประสิทธิ์	รองผู้อำนวยการ	พ.ศ. 2556 - ปัจจุบัน

เกียรติประวัติสำคัญที่ได้รับ
ผลงานดีเด่นของนักเรียน นักศึกษา

ปี พ.ศ.	ผลงาน
2540	<ol style="list-style-type: none"> ได้รับรางวัลชนะเลิศการประกวดสิ่งประดิษฐ์จากของเหลือใช้ ประเภทความคิดสร้างสรรค์ระดับมัธยมศึกษาปีที่ 4 – 6 และระดับอาชีวศึกษา ประจำปีการศึกษา 2540 ได้รับโลที่ระลึก ผู้มีอุปการคุณในการจัดงานชุมชนลูกเสือ เนตรนารีวิสามัญ
2542	<ol style="list-style-type: none"> ได้รับเกียรติบัตร โรงเรียนสีขาวเฉลิมพระเกียรติ พลอดยาเสพตติ รักในหลวง ห่วงลูกหลาน ร่วมกันต้านยาเสพติด บ้านโรงเรียนร่วมคิด ทุกชีวิตปลอดภัย ได้รับเกียรติบัตร เข้าร่วมกิจกรรมการแข่งขันทางวิชาการ ในงานอีเทคแพร์ โรงเรียนเทคโนโลยีภาคตะวันออก (อี-เทค) สำนักงานคณะกรรมการการอาชีวศึกษา
2543	<ol style="list-style-type: none"> ได้รับเกียรติบัตร ส่งนักกีฬาเข้าร่วมแข่งขันบาสเกตบอลจตุรมิตร ครั้งที่ 1 ณ สนามกีฬาโรงเรียนอักษรเทคโนโลยีพัทธา ได้รับเกียรติบัตร 3rd HONDA ECOMO POWER CONTEST THAILAND From MR.Ko Yamaguchi President A.P.Honda Co., Ltd.
2544	<ol style="list-style-type: none"> ได้รับรางวัลชนะเลิศอันดับ 1 การประกวดสิ่งประดิษฐ์ ประเภทกำหนดโจทย์ (การประกวดCD-ROM Multimedia เรื่อง 12 ปี สิ่งประดิษฐ์ของคนรุ่นใหม่ กรมอาชีวศึกษา) ระดับภาคตะวันออก
2545	<ol style="list-style-type: none"> ได้รับรางวัลรองชนะเลิศอันดับ 1 การประกวดร้องเพลง ระดับวิทยาลัยและอุดมศึกษาการอนุรักษ์เพลงไทย ภายใต้โครงการสำนึกในชาตินิยม ได้รับรางวัลรองชนะเลิศอันดับ 2 การประกวดสิ่งประดิษฐ์ของคนรุ่นใหม่ ประเภทสิ่งประดิษฐ์ราคาไม่เกิน 3,000 บาท เขตภาคกลางและภาคตะวันออก ได้รับเกียรติบัตร ให้การสนับสนุนจัดนักศึกษาเข้าร่วมโครงการพัฒนาทักษะนักศึกษาช่างไฟฟ้าช่วงปิดภาคเรียนได้รับเกียรติบัตร ให้การสนับสนุนการจัดนิทรรศการทางวิชาการและงาน 65 ปี สัตหีบ – สิ่งสมบูรณ์ ได้รับเกียรติบัตร สนับสนุนโครงการอนุรักษ์ผ้าไทยเทิดไถ้ราชินี โดยแต่งกายด้วยผ้าไทยอย่างต่อเนื่องจากสำนักงานคณะกรรมการวัฒนธรรมแห่งชาติร่วมกับโรงงานยาสูบ กระทรวงการคลัง
2546	<ol style="list-style-type: none"> ได้รับเกียรติบัตร ให้การสนับสนุนและเป็นกำลังสำคัญในการจัดงานมหกรรมรวมพลังสร้างสุขภาพแห่งชาติ รวมพลคนเสื้อเหลือง

ปี พ.ศ.	ผลงาน
2547	<ol style="list-style-type: none"> 1. ได้รับโล่แสดงความขอบคุณที่ให้ความร่วมมือและสนับสนุน โครงการบูรณาการพันธกิจ และทรัพยากร เพื่อเพิ่มขีดความสามารถของอุตสาหกรรมเป้าหมายยุค ICT โปรแกรมสร้างผู้เชี่ยวชาญจากครูเทคโนโลยีการผลิต (Expert Plus) 2. ได้รับโล่เกียรติคุณนำนักเรียน นักศึกษาเข้าร่วมโครงการ (รักษัลโลก รักธรรมชาติ ร่วมใจ ด้านภัยยาเสพติด) เพื่อนช่วยเพื่อน ณ กองพันสะเทินน้ำสะเทินบก กองพลนาวิกโยธิน กองทัพเรือ อ.สัตหีบ จ.ชลบุรี
2548	<ol style="list-style-type: none"> 1. ได้รับรางวัลชนะเลิศการประกวดผู้อ่านข่าวภาษาอังกฤษ ในงานประชุมวิชาชีพ ภาคตะวันออกและกรุงเทพมหานคร 2. ได้รับรางวัลรองชนะเลิศอันดับ 2 การแข่งขันกีฬารักบี้ฟุตบอลอาชีพศึกษา โครงการกีฬาอาชีพศึกษา มุ่งสู่ทีมชาติ สำนักงานคณะกรรมการการอาชีวศึกษา ร่วมกับสมาคมรักบี้ฟุตบอลแห่งประเทศไทยในพระบรมราชูปถัมภ์ 3. ได้รับรางวัลรองชนะเลิศการประกวดสิ่งประดิษฐ์ของคนรุ่นใหม่ ประเภทที่ 4 สิ่งประดิษฐ์เพื่อเพิ่มประสิทธิภาพการใช้พลังงาน ระดับภาคตะวันออก- กรุงเทพฯ ประจำปีการศึกษา 2548 4. ได้รับรางวัลชมเชยการประกวดสิ่งประดิษฐ์ของคนรุ่นใหม่ ประเภทที่ 4 สิ่งประดิษฐ์เพื่อเพิ่มประสิทธิภาพการใช้พลังงานระดับชาติ การประกวดสิ่งประดิษฐ์ ของคนรุ่นใหม่เทิดไถ้มหาราชันย์ประจำปีการศึกษา 2548
2549	<ol style="list-style-type: none"> 1. ได้รับทุนการศึกษาอัจฉริยะอาชีวะ บริษัท TOYOTA เป็นผู้อุปถัมภ์การศึกษา และพัฒนาจักรยานพลังงานแสงอาทิตย์ <ul style="list-style-type: none"> - ออกอากาศทางสถานีโทรทัศน์ช่อง 9 รายการอัจฉริยะอาชีวะกับ TOYOTA - ออกอากาศทางสถานีโทรทัศน์ช่อง 3 รายการข่าวเด็ด - ออกอากาศทางสถานีโทรทัศน์ช่อง ITV 2. ได้รับรางวัลรองชนะเลิศ การประกวดร้องเพลงไทยสากลระดับมัธยมศึกษา โครงการส่งเสริมเยาวชนห่างไกลยาเสพติด ณ ศูนย์คอมพิวเตอร์สตาร์ 3. ได้รับรางวัลรองชนะเลิศ การแข่งขัน Cheer Leader Championship 2006 ระดับมัธยมศึกษาตอนปลาย โครงการ To Be Number One งานป้องกันและบำบัดการติดยาเสพติด

ปี พ.ศ.	ผลงาน
2550	<ol style="list-style-type: none"> 1. ได้รับรางวัลชนะเลิศการประกวดโครงงานวิทยาศาสตร์ ประเภททดลอง ระดับอาชีวศึกษาจังหวัดชลบุรี พุทธศักราช 2550 ชื่อโครงการน้ำมะพร้าวอ่อน มีผลต่อการงอกของเมล็ดผักขม 2. ได้รับรางวัลชนะเลิศการประกวดโครงงานวิทยาศาสตร์ ประเภทสิ่งประดิษฐ์ ระดับอาชีวศึกษาจังหวัดชลบุรี พุทธศักราช 2550 ชื่อโครงการชุดไฟฟ้าอเนกประสงค์แบบพอเพียง 3. ได้รับรางวัลรองชนะเลิศอันดับ 1 การประกวดสิ่งประดิษฐ์ของคนรุ่นใหม่ กลุ่มอาชีวศึกษาจังหวัดชลบุรี จังหวัดฉะเชิงเทรา ประจำปีการศึกษา 2550 ประเภทสิ่งประดิษฐ์เพื่อพัฒนาคุณภาพชีวิต 4. ได้รับรางวัลรองชนะเลิศอันดับ 1 การประกวดสิ่งประดิษฐ์ของคนรุ่นใหม่ กลุ่มอาชีวศึกษาจังหวัดชลบุรี จังหวัดฉะเชิงเทรา ประจำปีการศึกษา 2550 ประเภทผลิตภัณฑ์สำเร็จรูป 5. ได้รับรางวัลรองชนะเลิศอันดับ 3 การประกวดสิ่งประดิษฐ์ของคนรุ่นใหม่ กลุ่มอาชีวศึกษาจังหวัดชลบุรี จังหวัดฉะเชิงเทรา ประจำปีการศึกษา 2550 ประเภทผลิตภัณฑ์สำเร็จรูป
2551	<ol style="list-style-type: none"> 1. ได้รับรางวัลชนะเลิศ การประกวดร้องเพลงไทยสากล ระดับอาชีวศึกษา จังหวัดชลบุรี 2. ได้รับรางวัลชนะเลิศ ประเภทกีฬาฟุตบอลหญิง ในการแข่งขันกีฬาอาชีวศึกษา ระดับอาชีวศึกษาจังหวัดชลบุรี 3. ได้รับรางวัลรองชนะเลิศอันดับ 1 ประเภทกีฬาฟุตบอลหญิง ในการแข่งขัน อาชีวศึกษาระดับภาคตะวันออกเฉียงเหนือและกรุงเทพฯ ณ จังหวัดชลบุรี 4. ได้รับรางวัลรองชนะเลิศอันดับ 3 ประเภทกีฬาตะกร้อหญิงทีมเดี่ยวหญิง ในการแข่งขันกีฬาอาชีวศึกษา ระดับอาชีวศึกษาจังหวัดชลบุรี 5. ได้รับรางวัลชนะเลิศ ประเภทกีฬาตะกร้อทีมเดี่ยวหญิง ในการแข่งขัน กีฬาอาชีวศึกษา ระดับภาคตะวันออกเฉียงเหนือและกรุงเทพฯ ณ จังหวัดจันทบุรี 6. ได้รับรางวัลชนะเลิศ ประเภทกีฬาตะกร้อทีมชุดหญิง ในการแข่งขันกีฬา อาชีวศึกษา ระดับภาคตะวันออกเฉียงเหนือและกรุงเทพฯ ณ จังหวัดจันทบุรี 7. ได้รับรางวัลชนะเลิศ ประเภทกีฬาตะกร้อทีมเดี่ยวชาย ในการแข่งขันกีฬา อาชีวศึกษา ระดับอาชีวศึกษาจังหวัดชลบุรี

ปี พ.ศ.	ผลงาน
2551	<p>8. ได้รับรางวัลชนะเลิศ ประเภทกีฬาตะกร้อทีมชุดชาย ในการแข่งขันกีฬาอาเซียนศึกษา ระดับภาคตะวันออกเฉียงเหนือและกรุงเทพฯ ณ จังหวัดจันทบุรี</p> <p>9. ได้รับรางวัลชนะเลิศ ประเภทกีฬากระโดดไกล ในการแข่งขันกีฬาอาเซียนศึกษา ระดับอาเซียนศึกษาจังหวัดชลบุรี</p> <p>10. ได้รับรางวัลชนะเลิศ ประเภทกีฬากระโดดไกล ในการแข่งขันกีฬาอาเซียนศึกษา ระดับภาคตะวันออกเฉียงเหนือและกรุงเทพฯ ณ จังหวัดจันทบุรี</p> <p>11. ได้รับรางวัลชนะเลิศ ประเภทกีฬากระโดดไกล ในการแข่งขันกีฬาอาเซียนศึกษา จังหวัดนครราชสีมา</p> <p>12. ได้รับรางวัลชนะเลิศ ประเภทกีฬาเข่งก้าวกระโดด ในการแข่งขันอาเซียนศึกษา ระดับอาเซียนศึกษาจังหวัดชลบุรี</p> <p>13. ได้รับรางวัลชนะเลิศ ประเภทกีฬาเข่งก้าวกระโดด ในการแข่งขันกีฬาอาเซียนศึกษา ระดับภาคตะวันออกเฉียงเหนือและกรุงเทพฯ ณ จังหวัดจันทบุรี</p> <p>14. ได้รับรางวัลชนะเลิศ ประเภทกีฬาวิ่งข้ามรั้ว 110 เมตร ในการแข่งขันกีฬาอาเซียนศึกษา ระดับอาเซียนศึกษาจังหวัดชลบุรี</p> <p>15. ได้รับรางวัลชนะเลิศ ประเภทกีฬาวิ่งข้ามรั้ว 110 เมตร ในการแข่งขันกีฬาอาเซียนศึกษา ระดับภาคตะวันออกเฉียงเหนือและกรุงเทพฯ ณ จังหวัดจันทบุรี</p> <p>16. ได้รับรางวัลชนะเลิศ ประเภทกีฬาบอลเลย์บอลชายหาดหญิง ในการแข่งขันกีฬาอาเซียนศึกษา ระดับอาเซียนศึกษาจังหวัดชลบุรี</p> <p>17. ได้รับรางวัลชนะเลิศ ประเภทกีฬาบอลเลย์บอลชายหาดหญิง ในการแข่งขันกีฬาอาเซียนศึกษา ระดับภาคตะวันออกเฉียงเหนือและกรุงเทพฯ ณ จังหวัดจันทบุรี</p> <p>18. ได้รับรางวัลชนะเลิศ ประเภทกีฬาฟุตบอลลูกกลมหญิง ในการแข่งขันกีฬาอาเซียนศึกษา ระดับอาเซียนศึกษาจังหวัดชลบุรี</p> <p>19. ได้รับรางวัลชนะเลิศ ประเภทกีฬาฟุตบอลลูกกลมหญิง ในการแข่งขันกีฬาอาเซียนศึกษา ระดับภาคตะวันออกเฉียงเหนือและกรุงเทพฯ ณ จังหวัดชลบุรี</p> <p>20. ได้รับรางวัลรองชนะเลิศอันดับ 2 ประเภทกีฬาฟุตบอลลูกกลมหญิง ในการแข่งขันกีฬาอาเซียนศึกษา ระดับชาติ ณ จังหวัดนครราชสีมา</p> <p>21. ได้รับรางวัลชนะเลิศ ประเภทกีฬาฟุตบอลลูกกลมหญิง ในการแข่งขันกีฬาอาเซียนศึกษา ระดับภาคตะวันออกเฉียงเหนือและกรุงเทพฯ ณ จังหวัดชลบุรี</p> <p>22. ได้รับรางวัลรองชนะเลิศอันดับ 1 ประเภทกีฬาฟุตบอลลูกกลมหญิง ในการแข่งขันกีฬาอาเซียนศึกษา ระดับชาติ ณ จังหวัดนครราชสีมา</p>

ปี พ.ศ.	ผลงาน
2552	<ol style="list-style-type: none"> 1. ได้รับรางวัลชนะเลิศ ประเภทกีฬาหมากล้อมหญิงเดี่ยว ในการแข่งขันหมากล้อมอาชีวศึกษามุ่งสู่พัฒนาระดับ (V – GO 9) ครั้งที่ 9 ระดับอาชีวศึกษาจังหวัดชลบุรี 2. ได้รับรางวัลชนะเลิศ ประเภทกีฬาหมากล้อมชายเดี่ยว ในการแข่งขันกีฬาหมากล้อมอาชีวศึกษามุ่งสู่พัฒนาระดับ (V – GO 9) ครั้งที่ 9 ระดับอาชีวศึกษาจังหวัดชลบุรี 3. ได้รับรางวัลชนะเลิศอันดับ 3 ประเภทกีฬาหมากล้อมประเภทคู่ในการแข่งขันกีฬาหมากล้อมอาชีวศึกษามุ่งสู่พัฒนาระดับ (V – GO 9) ครั้งที่ 9 ระดับอาชีวศึกษาจังหวัดชลบุรี 4. ได้รับรางวัลชนะเลิศอันดับ 2 ประเภทกีฬาหมากล้อมประเภททีม ในการแข่งขันกีฬาหมากล้อมอาชีวศึกษามุ่งสู่พัฒนาระดับ (V – GO 9) ครั้งที่ 9 ระดับอาชีวศึกษาจังหวัดชลบุรี 5. โครงการวิทยาศาสตร์ <ul style="list-style-type: none"> ระดับภาค ได้รับรางวัลชมเชยอันดับ 3 โคมไฟ LED จากพลังงานแสงอาทิตย์ ระดับปวส. ระดับ อศจ. ได้รับรางวัลชนะเลิศ โคมไฟ LED จากพลังงานแสงอาทิตย์ ระดับปวส.สิ่งประดิษฐ์ฯ ระดับภาค ได้รับรางวัลชนะเลิศอันดับ 3 เครื่องเตือนภัยอเนกประสงค์ ได้รับรางวัลรองชนะเลิศ อันดับ 2 การแข่งขันสุดยอดนักขยายอาชีวะ
2553	<ol style="list-style-type: none"> 1. ได้รับรางวัลรองชนะเลิศอันดับ 1 นักร้องเพลงไทยสากลหญิง งานประชุมองค์การวิชาชีพอาชีวศึกษาระดับชาติ ณ อาชีวศึกษาจังหวัดอุบลราชธานี 2. ได้รับรางวัลรองชนะเลิศอันดับ 3การแข่งขันหุ่นยนต์อาชีวศึกษาระดับภาค ณ สนามกีฬากลางจังหวัดเชียงราย 3. ได้โล่ที่ระลึก งานเนื่องในโอกาส คณะนักศึกษาสาขาครุศาสตร์อุตสาหกรรมเยี่ยมสถานศึกษา 4. ได้รับรางวัลรองชนะเลิศอันดับ 2 ประเภทกีฬาเซปักตะกร้อทีมเดี่ยวหญิง ในการแข่งขันกีฬาเซปักตะกร้ออาชีวศึกษาจังหวัดชลบุรี 5. ได้รับรางวัลรองชนะเลิศอันดับ 2 กีฬาหมากล้อมประเภทบุคคลชาย ในการแข่งขันกีฬาหมากล้อมอาชีวศึกษาจังหวัดชลบุรี 6. ได้รับรางวัลรองชนะเลิศอันดับ 2 กีฬาหมากล้อมประเภทคู่ชาย ในการแข่งขันกีฬาหมากล้อมอาชีวศึกษาจังหวัดชลบุรี

ปี พ.ศ.	ผลงาน
2553	<p>7. ได้รับรางวัลรองชนะเลิศอันดับ 1 กีฬาหมากล้อมประเภททีมชาย ในการแข่งขัน กีฬาหมากล้อมอาชีวศึกษาจังหวัดชลบุรี</p> <p>8. ได้รับรางวัลรองชนะเลิศอันดับ 2 ประเภทสวยงาม ระดับประชาชนทั่วไป การประกวดประดิษฐ์กระทงฯ งานประเพณีลอยกระทงเมืองพัทธาประจำปี 2553</p> <p>9. ได้รับการคัดเลือกนักเรียนรางวัลพระราชทาน ประจำปีการศึกษา 2553 จาก สมเด็จพระเทพรัตนราชสุดาฯ สยามบรมราชกุมารี ได้แก่ นายวรกร รักษวย นักศึกษาแผนกวิชาการตลาด ระดับ ปวส.</p>
2554	<p>1. ได้รับรางวัลรองชนะเลิศ กีฬาฟุตบอลประเภททีมหญิง ระดับอาชีวศึกษาจังหวัด ชลบุรี</p> <p>2. ได้รับรางวัลรองชนะเลิศอันดับที่ 2 กีฬาฟุตบอลประเภททีมชาย ระดับอาชีวศึกษาจังหวัดชลบุรี</p> <p>3. ได้รับรางวัลรองชนะเลิศอันดับที่ 1 กีฬาเซปักตะกร้อ ประเภททีมเดี่ยวหญิง ระดับอาชีวศึกษา จังหวัดชลบุรี</p> <p>4. ได้รับรางวัลรองชนะเลิศอันดับที่ 1 กีฬาเซปักตะกร้อ ประเภททีมเดี่ยวชาย ระดับอาชีวศึกษา จังหวัดชลบุรี</p> <p>5. ได้รับรางวัลรองชนะเลิศ กีฬาหมากล้อม ประเภทบุคคลหญิง ระดับอาชีวศึกษา จังหวัดชลบุรี</p> <p>6. ได้รับรางวัลรองชนะเลิศอันดับที่ 1 กีฬาหมากล้อม ประเภทบุคคลชาย ระดับอาชีวศึกษาจังหวัดชลบุรี</p> <p>7. ได้รับรางวัลรองชนะเลิศอันดับที่ 2 กีฬากีฬา ประเภทคู่ 800 เมตรชายและ รางวัลรองชนะเลิศอันดับที่ 2 กีฬากีฬา ประเภทคู่ 400 เมตรชาย ระดับอาชีวศึกษาจังหวัดชลบุรี</p> <p>8. ได้รับรางวัลรองชนะเลิศอันดับที่ 2 กีฬากีฬา ประเภทลานชาย ระดับอาชีวศึกษาจังหวัดชลบุรี</p> <p>9. ได้รับรางวัลรองชนะเลิศอันดับที่ 2 กีฬากีฬา ประเภทขว้างจักรชาย ระดับอาชีวศึกษาจังหวัดชลบุรี</p> <p>10. ได้รับรางวัลรองชนะเลิศอันดับที่ 2 กีฬากีฬา ประเภททุ่มน้ำหนักชายและ ประเภทเขย่งก้าวกระโดดชาย ระดับอาชีวศึกษาจังหวัดชลบุรีระดับอาชีวศึกษา จังหวัดชลบุรี</p> <p>11. ได้รับรางวัลชนะเลิศ การประกวดประดิษฐ์กระทงจากวัสดุธรรมชาติประเภท สวยงามระดับประชาชน เนื่องในงานประเพณีลอยกระทงเมืองพัทธา 2554</p>

ปี พ.ศ.	ผลงาน
2555	<ol style="list-style-type: none"> 1. ได้รับรางวัลชนะเลิศอันดับ 1 การประกวดวงดนตรีโฟล์คซองของของคนพันธ์ R ขององค์การวิชาชีพในอนาคตแห่งประเทศไทยอาชีวศึกษาภาคตะวันออกเฉียงเหนือและกรุงเทพมหานคร 2. ได้รับรางวัลชนะเลิศอันดับ 1 การประกวดวงดนตรีสากลของคนพันธ์ R ขององค์การวิชาชีพในอนาคตแห่งประเทศไทยอาชีวศึกษาภาคตะวันออกเฉียงเหนือและกรุงเทพมหานคร 3. ได้รับรางวัลเหรียญทองแดง ระดับ ประกาศนียบัตรวิชาชีพชั้นสูงประกวดโครงการวิทยาศาสตร์อาชีวศึกษา - เอสโซ่ ระดับภาคตะวันออกเฉียงเหนือและกรุงเทพมหานคร ครั้งที่ 22 4. ได้รับรางวัลเหรียญทองระดับชาติ สมาชิกองค์การดีเด่นนักวิชาชีพในอนาคตแห่งประเทศไทย 5. ได้รับรางวัลเหรียญทองระดับชาติ หน่วยองค์การดีเด่นนักวิชาชีพในอนาคตแห่งประเทศไทย 6. ได้รับรางวัลเหรียญทองระดับภาค การแข่งขันทักษะวิชาชีพพื้นฐาน การประกวดวงดนตรีโฟล์คซองของคนพันธ์ R 7. ได้รับรางวัลเหรียญทองระดับภาค การแข่งขันทักษะวิชาชีพพื้นฐาน การประกวดวงดนตรีสากลของคนพันธ์ R 8. ได้รับรางวัลเหรียญทองระดับภาค การแข่งขันทักษะวิชาชีพพื้นฐาน การประกวดนักร้องลูกทุ่งชาย 9. ได้รับรางวัลเหรียญทองระดับภาค การแข่งขันทักษะวิชาชีพพื้นฐาน การประกวดนักร้องเพลงไทยสากล 10. ได้รับรางวัลเหรียญทองระดับภาค การแข่งขันทักษะวิชาชีพสาขาวิชาช่างเชื่อมโลหะระดับประกาศนียบัตรวิชาชีพ (ปวช.) (TIG & SMAW)
2556	<p>การแข่งขันกีฬาอาชีวะเกมส์ ครั้งที่ 8 “บัวหลวงเกมส์”</p> <ol style="list-style-type: none"> 1. ได้รับรางวัลชนะเลิศ ประเภทกีฬามวยไทยสากลสมัครเล่นชายรุ่นไลท์เวตเตอร์น้ำหนักไม่เกิน 63.5 กก. 2. ได้รับรางวัลชนะเลิศ ประเภทกีฬามวยสากลสมัครเล่นชาย รุ่นไลท์เวต น้ำหนักไม่เกิน 64 กก. 3. ได้รับรางวัลรองชนะเลิศอันดับ 1 ประเภทกีฬามวยสากลสมัครเล่นชาย รุ่นมิดเดิลเวตน้ำหนักไม่เกิน 75 กก. 4. ได้รับรางวัลรองชนะเลิศอันดับ 1 ประเภทกีฬามวยสากลสมัครเล่นชาย รุ่นไลท์เฮฟวีเวต น้ำหนักไม่เกิน 81 กก.

ปี พ.ศ.	ผลงาน
2556	5. ได้รับรางวัลชนะเลิศ ประเภทกีฬากรีฑา ทูม่น้ำหนัก 6. ได้รับรางวัลชนะเลิศ ประเภทกีฬากรีฑา ขว้างจักร 7. ได้รับรางวัลชนะเลิศ ประเภทกีฬากรีฑา ฟุ่งแหลม 8. ได้รับรางวัลอันดับ 4 ประเภทกีฬากรีฑา วิ่ง 400 เมตร 9. ได้รับรางวัลรองชนะเลิศอันดับ 2 ประเภทกีฬาเซปักตะกร้อ ประเภทเดี่ยวชาย 10. ได้รับรางวัลรองชนะเลิศอันดับ 2 ประเภทกีฬาเซปักตะกร้อ ประเภทเดี่ยวหญิง 11. ได้รับรางวัลรองชนะเลิศอันดับ 2 ประเภทกีฬาเซปักตะกร้อ ประเภททีมชุดชาย 12. ได้รับรางวัลรองชนะเลิศอันดับ 2 ประเภทกีฬาเซปักตะกร้อ ประเภททีมชุดหญิง 13. ได้รับรางวัลรองชนะเลิศอันดับ 1 การประกวดวงดนตรีโฟล์คของคนพันธุ์ R 14. ได้รับรางวัลรองชนะเลิศอันดับ 1 การประกวดวงดนตรีสากลคนพันธุ์ R 15. ได้รับรางวัลเด็กและเยาวชนดีเด่นแห่งชาติ ประจำปี 2556 จากคณะกรรมการ จัดงานฉลองวันเด็กแห่งชาติประจำปี 2556 จากกระทรวงศึกษาธิการ 16. รางวัลผู้มีความสามารถดีเด่นและนำชื่อเสียงมาสู่ประเทศชาติ จาก คณะกรรมการจัดงานฉลองวันเด็กแห่งชาติประจำปี 2556 จากกระทรวงศึกษาธิการ
2557	การแข่งขันกีฬามวยสากลสมัครเล่น มวยไทยสมัครเล่น ระดับภาคที่จังหวัดนครนายก 1. ได้รับรางวัลชนะเลิศเหรียญทอง และรองชนะเลิศอันดับ 1 การแข่งขันกีฬามวยสากลสมัครเล่น มวยไทยสมัครเล่น ระดับชาติที่จังหวัดสุพรรณบุรี 2. ได้รับรางวัลรองชนะเลิศอันดับ 2 3. ได้รับรางวัลชนะเลิศ การประกวดวงดนตรีโฟล์คของคนพันธุ์ R ระดับภาค ภาคตะวันออกและกรุงเทพมหานคร 4. ได้รับรางวัลชนะเลิศ การประกวดวงดนตรีสากลคนพันธุ์ R ระดับภาค ภาคตะวันออกและกรุงเทพมหานคร 5. ได้รับรางวัลเหรียญเงิน องค์การมาตรฐาน ประเภทสถานศึกษาขนาดใหญ่ ระดับภาค ภาคตะวันออกและกรุงเทพมหานคร 6. ได้รับรางวัลเหรียญทอง สมาชิกองค์การดีเด่น ระดับภาค ภาคตะวันออกและ กรุงเทพมหานคร

ปี พ.ศ.	ผลงาน
2558	วิทยาลัยได้เข้าร่วมการแข่งขันกีฬา ดังนี้ 1. กีฬาเปตอง 2. กีฬาประเภทขว้างจักร ได้รับรางวัลเหรียญทอง 3. กีฬามวยสากลสมัครเล่น ได้รับรางวัล 2 เหรียญเงิน 1 เหรียญทองแดง 4. กีฬามวยไทยสมัครเล่น ได้รับรางวัล 2 เหรียญเงิน

ที่มา : งานกิจกรรมนักเรียน นักศึกษา ข้อมูล ณ วันที่ 24 สิงหาคม 2558

แผนภูมิโครงสร้างการบริหารสถานศึกษา

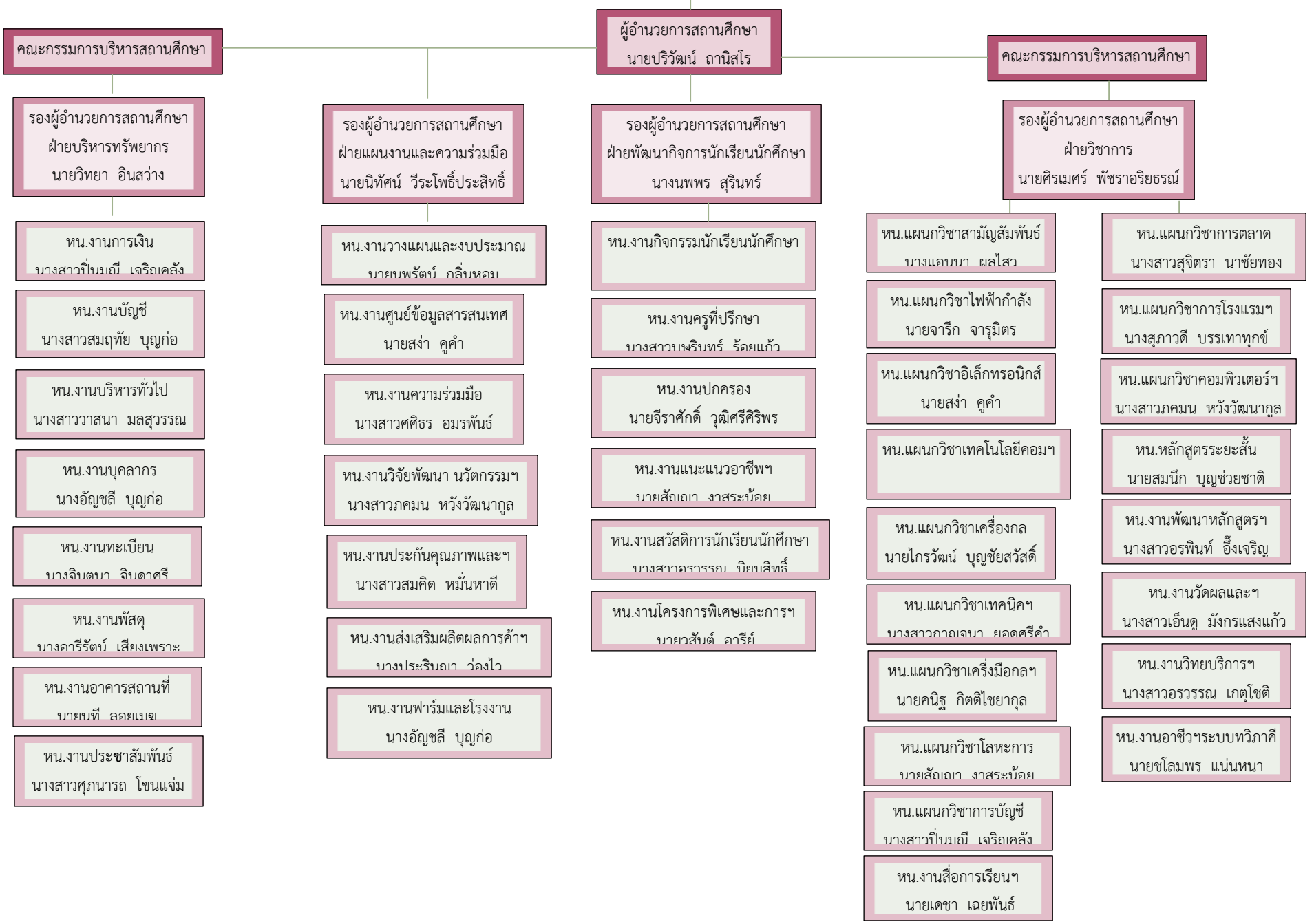

แผนภูมิบริหารสถานศึกษา

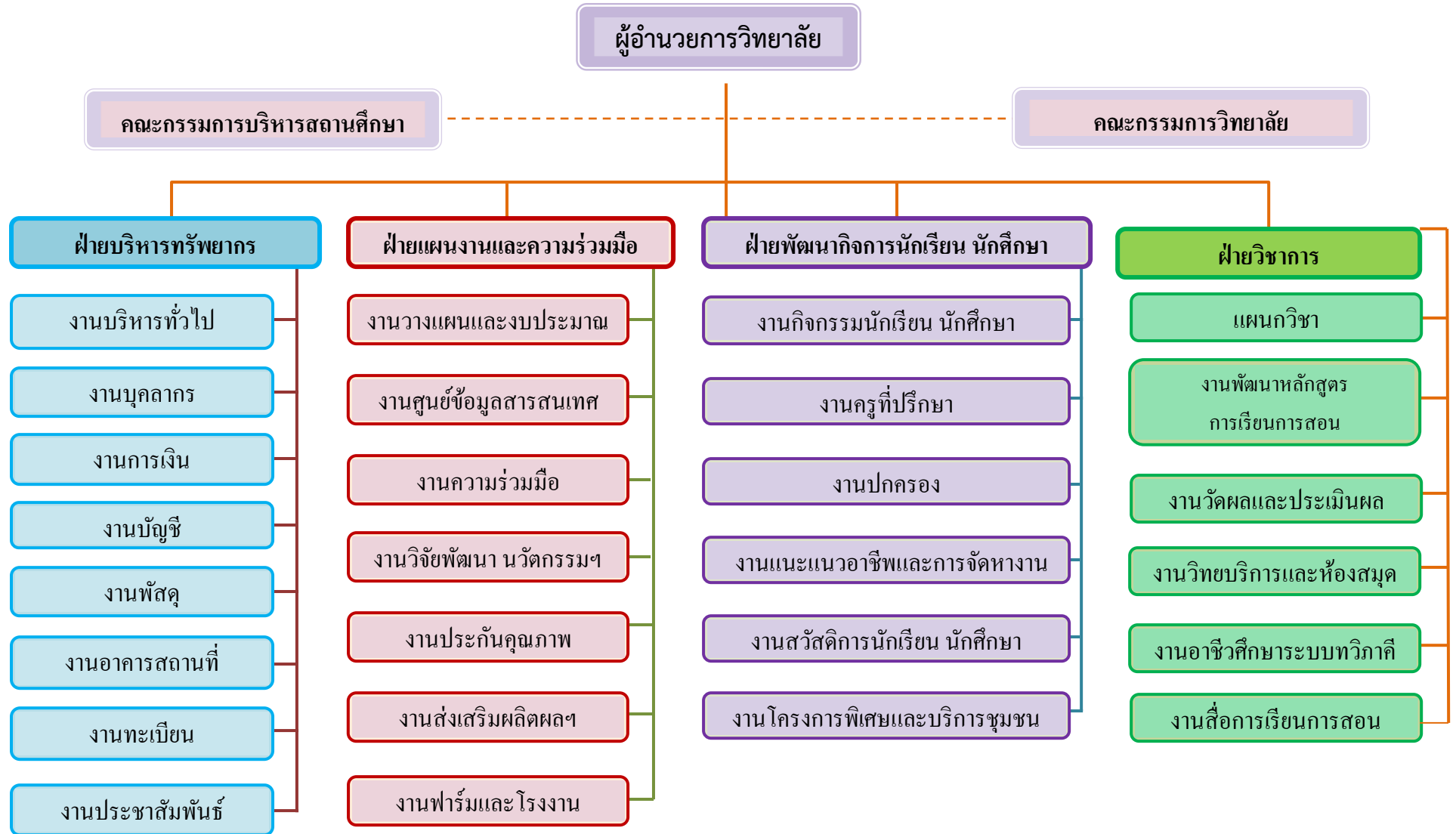

แผนภูมิบริหารฝ่ายพัฒนากิจการนักเรียน นักศึกษา

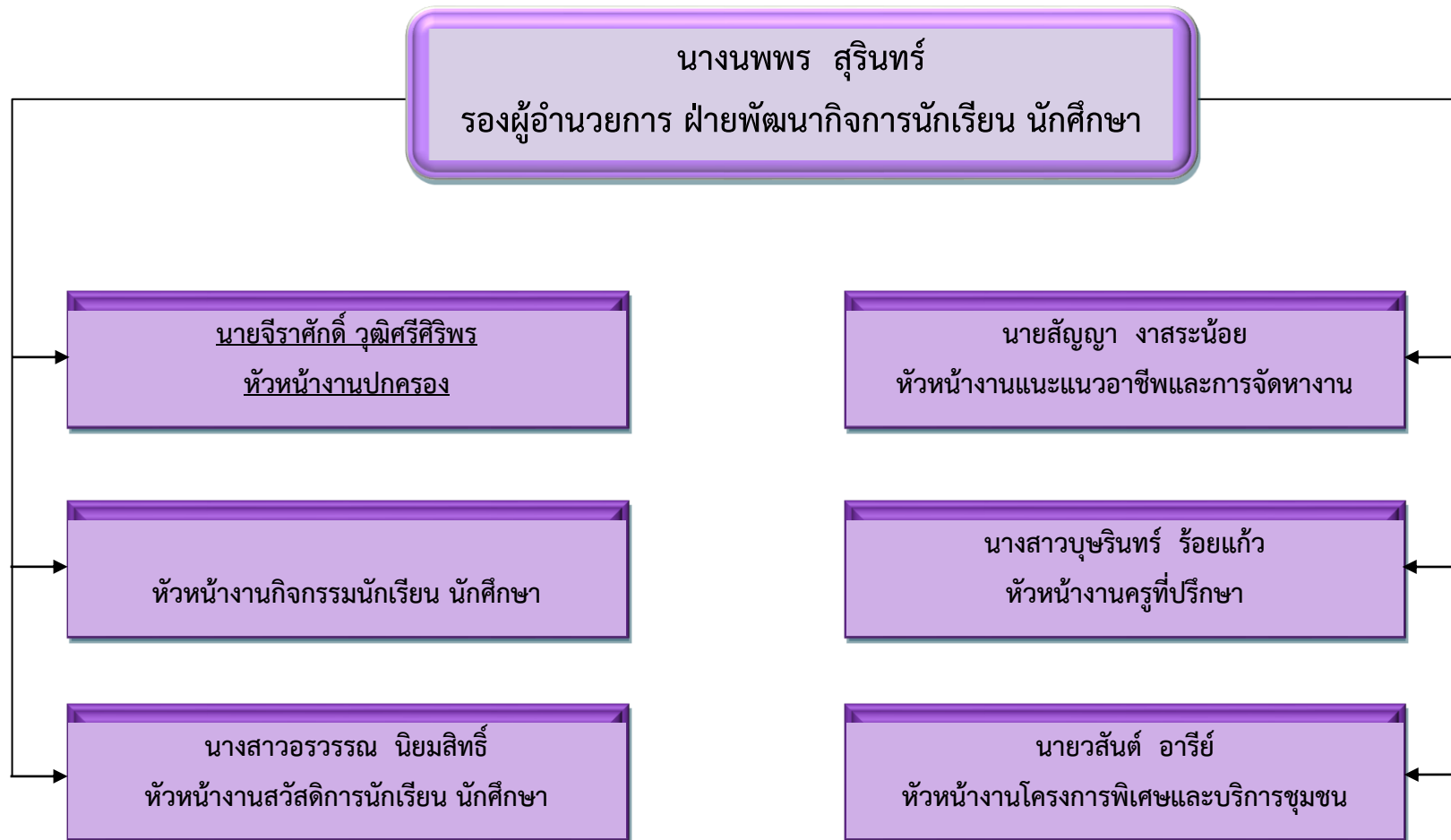

แผนภูมิบริหารฝ่ายแผนงานและความร่วมมือ

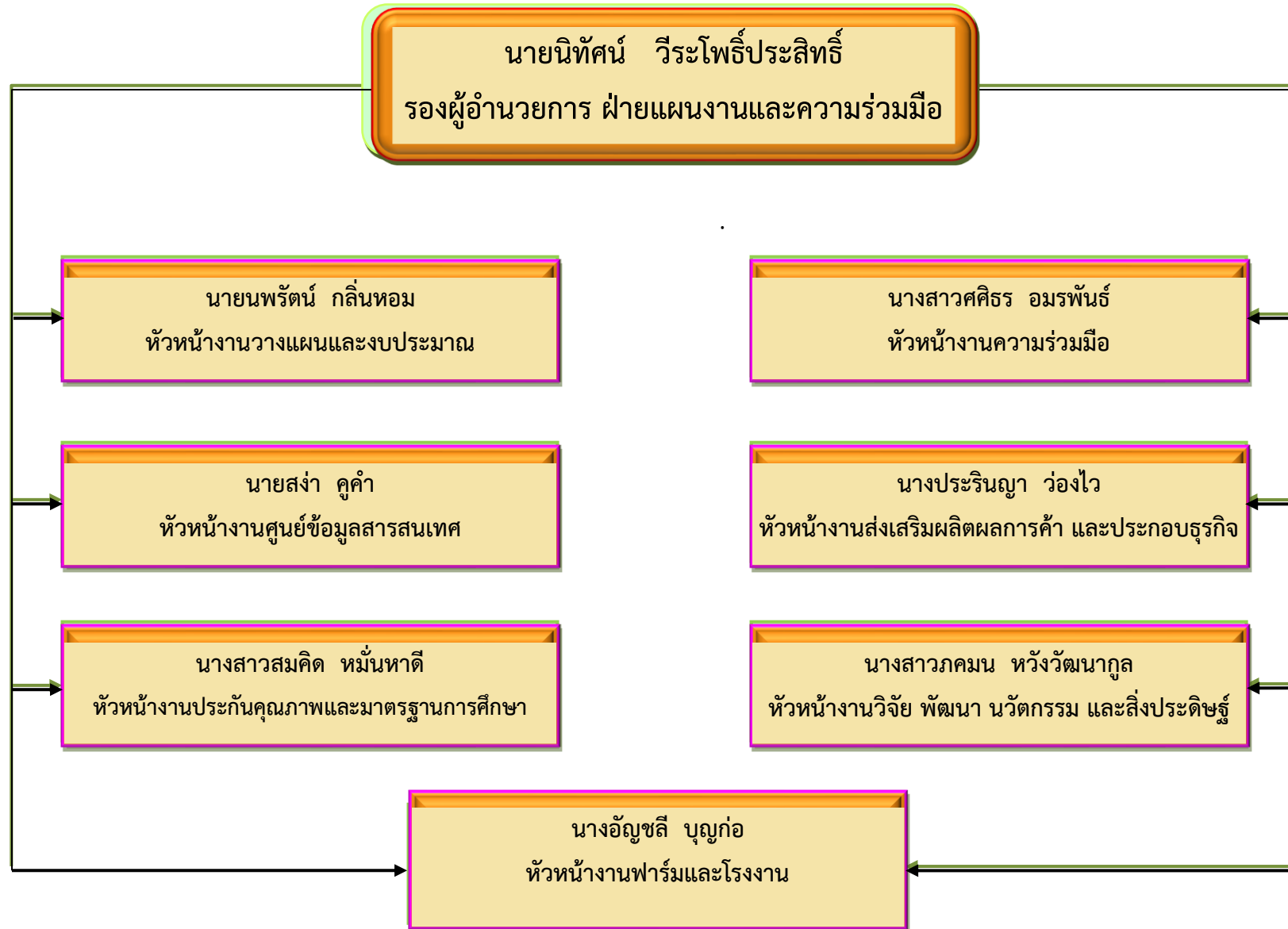

แผนภูมิบริหารฝ่ายบริหารทรัพยากร

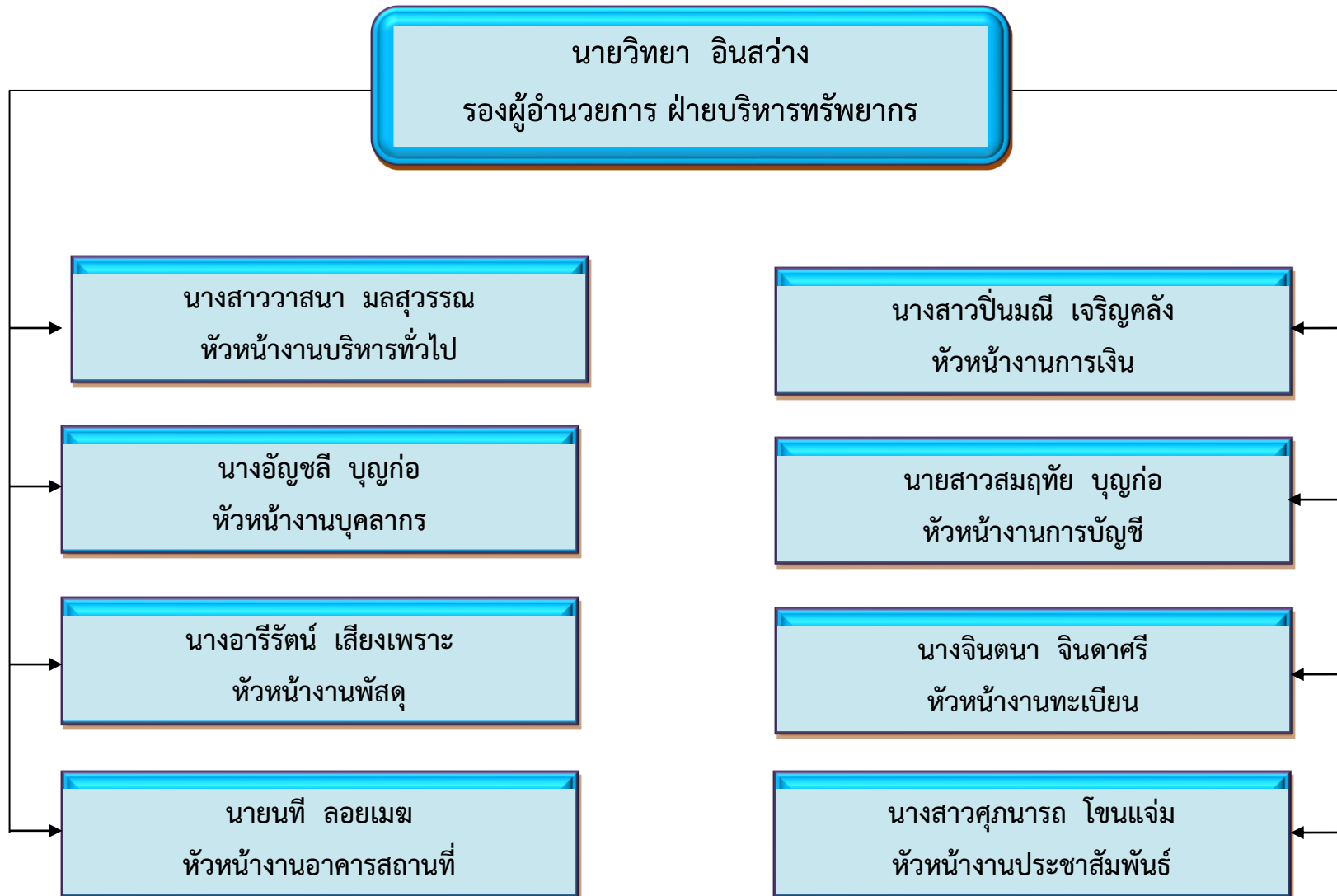

แผนภูมิบริหารฝ่ายวิชาการ

นายศิริเมศร์ พ็ชรอาริยธรรณ์
รองผู้อำนวยการ ฝ่ายวิชาการ



2. ข้อมูลบุคลากร

จำนวนบุคลากร

บุคลากรในวิทยาลัยเทคนิคพัทยาประกอบด้วย ผู้บริหารสถานศึกษา ข้าราชการครู พนักงานราชการ ครูอัตราจ้างและบุคลากรทางการศึกษา รายละเอียดดังนี้

ผู้บริหารสถานศึกษา	จำนวน	5	คน
ข้าราชการครู	จำนวน	15	คน
พนักงานราชการ	จำนวน	13	คน
ครูอัตราจ้าง	จำนวน	39	คน
ลูกจ้างชั่วคราว	จำนวน	39	คน
รวมจำนวนบุคลากร	จำนวน	111	คน

อัตราบุคลากรในวิทยาลัยเทคนิคพัทยา								
ระดับตำแหน่ง	ระดับวิทยฐานะ				ระดับการศึกษา			
	ครูผู้ช่วย	คศ.1	คศ.2	คศ.3	ป.เอก	ป.โท	ป.ตรี	ต่ำกว่าปริญญาตรี
ผู้บริหาร	-	-	-	5	-	4	1	-
ข้าราชการ (ครู)	1	9	3	2	-	4	11	-
พนักงานราชการ (ครู)	-	-	-	-	-	1	12	-
ครูอัตราจ้าง	-	-	-	-	-	-	39	-
ลูกจ้างชั่วคราว	-	-	-	-	-	-	-	-
เจ้าหน้าที่ธุรการ	-	-	-	-	-	1	13	12
พนักงานขับรถ	-	-	-	-	-	-	-	3
นักรการภารโรง	-	-	-	-	-	-	-	10
รวมทั้งสิ้น	1	9	4	6	-	10	76	25

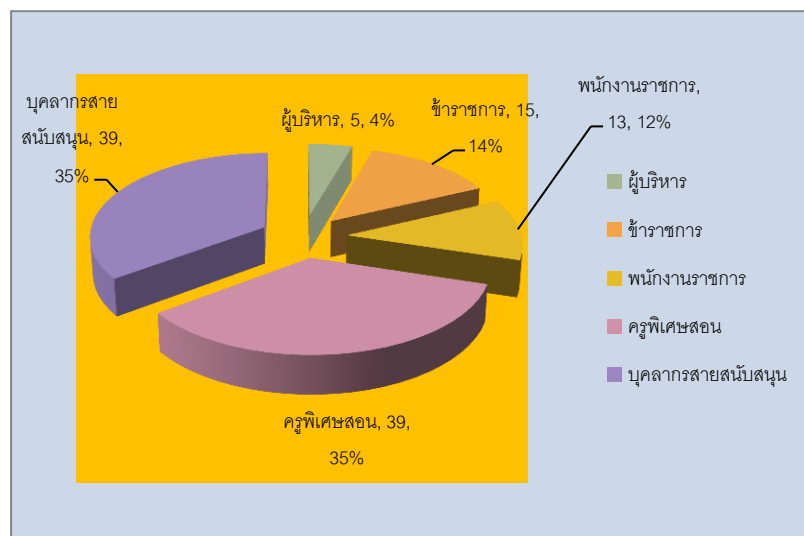

ผู้บริหารสถานศึกษา

	<p>ชื่อ นายปรีวัฒน์ นามสกุล ถานิสโร ตำแหน่ง : ผู้อำนวยการ วุฒิการศึกษา : กศ.ม.ดนตรี -ประกาศนียบัตรการบริหารการศึกษา - กศ.บ.ดุริยางคศาสตร์</p>
	<p>ชื่อ นายวิทยา นามสกุล อินสว่าง ตำแหน่ง : รองผู้อำนวยการ ฝ่ายบริหารทรัพยากร วุฒิการศึกษา : ค.บ.อุตสาหกรรมศิลป์ - ป.บัณฑิต (การบริหารการศึกษา)</p>
	<p>ชื่อ นางนงพร นามสกุล สุรินทร์ ตำแหน่ง : รองผู้อำนวยการฝ่ายพัฒนากิจการนักเรียน นักศึกษา วุฒิการศึกษา : วท.ม. (เกษตรศาสตร์) - ป.บัณฑิต บริหารการศึกษา</p>
	<p>ชื่อ นายศิริเมศร์ นามสกุล พัชราอริยธรรณ์ ตำแหน่ง : รองผู้อำนวยการฝ่ายวิชาการ วุฒิการศึกษา : คอ.บ.วิศวกรรมไฟฟ้า - ปท ส.สาขาวิชาไฟฟ้ากำลัง - คอ.บ.วิศวกรรมไฟฟ้า</p>
	<p>ชื่อ นายนิทัศน์ นามสกุล วีระโพธิ์ประสิทธิ์ ตำแหน่ง : รองผู้อำนวยการฝ่ายแผนงานและความร่วมมือ วุฒิการศึกษา : วท.บ.เทคโนโลยีอินเทอร์เน็ตและสารสนเทศ - ปทส. ไฟฟ้ากำลัง - กศ.ม. เทคโนโลยีทางการศึกษา - วท.ม. เทคโนโลยีอินเทอร์เน็ตและสารสนเทศ - ป.บัณฑิต บริหารการศึกษา</p>

ข้าราชการครู

	<p>ชื่อ นางสาวอนภรณ์ นามสกุล ศิลาราช ตำแหน่ง : ครู คศ.2 วุฒิการศึกษา : - กศ.ม.การบริหารการศึกษา - บธ.ม.การตลาด - กศ.บ.ภาษาอังกฤษ</p>	<p>หน้าที่พิเศษ - ครูประจำแผนกวิชาการตลาด</p>
	<p>ชื่อ นางนริสรา นามสกุล บุตรวงษ์ ตำแหน่ง : ครู คศ.3 วุฒิการศึกษา : - คศ.บ.อุตสาหกรรมผ้าและการแต่งกาย</p>	<p>หน้าที่พิเศษ - ผู้ช่วยหัวหน้าแผนกวิชาผ้าและเครื่องแต่งกาย</p>
	<p>ชื่อ นายสมนึก นามสกุล บุญช่วยชาติ ตำแหน่ง : ครู คศ.3 วุฒิการศึกษา : - คศ.บ.อุตสาหกรรมผ้าและการแต่งกาย</p>	<p>หน้าที่พิเศษ - หัวหน้าแผนกวิชาผ้าและเครื่องแต่งกาย - ผู้ช่วยหัวหน้างานพัฒนาหลักสูตรการเรียนการสอน(หัวหน้าหลักสูตรระยะสั้น สาขาวัตโพร้สัมพันธ์) - ผู้ช่วยหัวหน้างานทะเบียน</p>
	<p>ชื่อ นางสาวกมน นามสกุล หวังวัฒนากุล ตำแหน่ง : ครู คศ.2 วุฒิการศึกษา : - คอ.ม.เทคโนโลยีเทคนิคศึกษา - ปวท.คอมพิวเตอร์ธุรกิจ</p>	<p>หน้าที่พิเศษ - หัวหน้างานวิจัย พัฒนา นวัตกรรม และสิ่งประดิษฐ์ - หัวหน้าแผนกวิชาคอมพิวเตอร์ธุรกิจ</p>

	<p>ชื่อ นางอัญชลี นามสกุล บุญก่อ ตำแหน่ง : ครู คศ.1 วุฒิการศึกษา : - สส.บ.ส่งเสริมการเกษตร</p>	<p>หน้าที่พิเศษ - หัวหน้างานฟาร์มและโรงงาน - หัวหน้างานบุคลากร - ผู้ช่วยหัวหน้างานโครงการพิเศษฯ - ผู้ช่วยหัวหน้าแผนกวิชาสามัญฯ (กลุ่มวิชาสังคมศึกษา)</p>
	<p>ชื่อ นายไกรวัฒน์ นามสกุล บุญชัยสวัสดิ์ ตำแหน่ง : ครู คศ.2 วุฒิการศึกษา : - ปทส. เทคนิคยานยนต์</p>	<p>หน้าที่พิเศษ - หัวหน้าแผนกวิชาเครื่องกล</p>
	<p>ชื่อ นางสาวสุภาวดี นามสกุล นิลมาตย์ ตำแหน่ง : ครู คศ.1 วุฒิการศึกษา : - ศศ.บ.การท่องเที่ยวและโรงแรม</p>	<p>หน้าที่พิเศษ - หัวหน้าแผนกวิชาการโรงแรม - ผู้ช่วยหัวหน้างานปกครอง (แผนกวิชาการโรงแรม) - ผู้ช่วยหัวหน้างานอาชีวศึกษา ระบบทวิภาคี(แผนกวิชาการ โรงแรม)</p>
	<p>ชื่อ นางสาวสมคิด นามสกุล หมั่นหาดี ตำแหน่ง : ครู คศ.1 วุฒิการศึกษา : - บธ.ม.การเงินและการธนาคาร - บธ.บ.การบัญชี</p>	<p>หน้าที่พิเศษ - หัวหน้างานประกันคุณภาพและ มาตรฐานการศึกษา - ผู้ช่วยหัวหน้าแผนกวิชาการบัญชี</p>

	<p>ชื่อ นายสง่า นามสกุล คำคำ ตำแหน่ง : ครู คศ.1 วุฒิการศึกษา : - ปทส.ไฟฟ้า (เทคนิคไฟฟ้าสื่อสาร)</p>	<p>หน้าที่พิเศษ</p> <ul style="list-style-type: none"> - หัวหน้าแผนกวิชาอิเล็กทรอนิกส์ - หัวหน้างานศูนย์ข้อมูลสารสนเทศ - ผู้ช่วยหัวหน้างานทะเบียน - ผู้ช่วยหัวหน้างานปกครอง (แผนกวิชาอิเล็กทรอนิกส์) - ผู้ช่วยหัวหน้างานโครงการพิเศษฯ (แผนกวิชาอิเล็กทรอนิกส์)
	<p>ชื่อ นางจินตนา นามสกุล จินดาศรี ตำแหน่ง : ครู คศ.1 วุฒิการศึกษา : - คศ.บ.(ภาษาอังกฤษ)</p>	<p>หน้าที่พิเศษ</p> <ul style="list-style-type: none"> - หัวหน้างานทะเบียน - ผู้ช่วยหัวหน้างานประกันฯ - ครูแผนกวิชาสามัญสัมพันธ์
	<p>ชื่อ นางแอนนา นามสกุล ผลไสว ตำแหน่ง : ครู คศ.1 วุฒิการศึกษา : - คศ.บ.(ภาษาอังกฤษ)</p>	<p>หน้าที่พิเศษ</p> <ul style="list-style-type: none"> - หัวหน้าแผนกวิชาสามัญสัมพันธ์ - ผู้ช่วยหัวหน้างานวางแผนและงบประมาณ
	<p>ชื่อ นายสัญญา นามสกุล งาสรน้อย ตำแหน่ง : ครูผู้ช่วย วุฒิการศึกษา : - คช.ม.การบริหารการศึกษา - วท.บ. เทคโนโลยีอุตสาหกรรม (การจัดการอุตสาหกรรม)</p>	<p>หน้าที่พิเศษ</p> <ul style="list-style-type: none"> - หัวหน้างานแนะแนวฯ - หัวหน้าแผนกวิชาโลหะการ - ผู้ช่วยหัวหน้างานอาคารและสถานที่
	<p>ชื่อ นายจารึก นามสกุล จารุมิตร ตำแหน่ง : ครู คศ.1 วุฒิการศึกษา : - วท.บ.เทคโนโลยีไฟฟ้าอุตสาหกรรม</p>	<p>หน้าที่พิเศษ</p> <ul style="list-style-type: none"> - หัวหน้าแผนกวิชาไฟฟ้ากำลัง - ผู้ช่วยหัวหน้างานวิจัยฯ - ผู้ช่วยหัวหน้างานอาคารสถานที่ - ผู้ช่วยหัวหน้างานโครงการพิเศษฯ

	<p>ชื่อ นายปรีรัตน์ นามสกุล กลิ่นหอม</p> <p>ตำแหน่ง : ครู คศ.1</p> <p>วุฒิการศึกษา :</p> <ul style="list-style-type: none"> - คศ.บ อุตสาหกรรม (ช่างยนต์) 	<p>หน้าที่พิเศษ</p> <ul style="list-style-type: none"> - หัวหน้างานวางแผนและงบประมาณ - ผู้ช่วยหัวหน้าแผนกวิชาเครื่องกล
	<p>ชื่อ นางอารีรัตน์ นามสกุล เสียงเพราะ</p> <p>ตำแหน่ง : ครู คศ.1</p> <p>วุฒิการศึกษา :</p> <ul style="list-style-type: none"> - คอ.บ. วิศวกรรมอุตสาหการ 	<p>หน้าที่พิเศษ</p> <ul style="list-style-type: none"> - หัวหน้างานพัสดุ - ผู้ช่วยหัวหน้าแผนกวิชาโลหะการ - งานประกันแผนกวิชาโลหะการ - ผู้ช่วยหัวหน้างานโครงการพิเศษ (แผนกวิชาโลหะการ) - ผู้ช่วยหัวหน้างานทวิภาควิชา (แผนกวิชาโลหะการ)

พนักงานราชการครู

	<p>ชื่อ นายจิราศักดิ์ นามสกุล วุฒิศรีศิริพร</p> <p>ตำแหน่ง : พนักงานราชการ</p> <p>วุฒิการศึกษา :</p> <ul style="list-style-type: none"> - วท.บ.เทคโนโลยีอุตสาหกรรม (อิเล็กทรอนิกส์) 	<p>หน้าที่พิเศษ</p> <ul style="list-style-type: none"> - หัวหน้างานปกครอง - ผู้ช่วยหัวหน้าแผนกอิเล็กทรอนิกส์ - ผู้ช่วยหัวหน้างานอาคารและสถานที่
	<p>ชื่อ ว่าที่ร้อยโทรรถพันธ์ นามสกุล พงษาพันธ์</p> <p>ตำแหน่ง : พนักงานราชการ</p> <p>วุฒิการศึกษา :</p> <ul style="list-style-type: none"> - กศ.ม.บริหารการศึกษา - กศ.บ.พลศึกษา 	<p>หน้าที่พิเศษ</p> <ul style="list-style-type: none"> - ผู้ช่วยหัวหน้างานกิจกรรมฯ (งานนักศึกษาวิชาทหารและกีฬา) - ผู้ช่วยหัวหน้าแผนกวิชาสามัญสัมพันธ์ (กลุ่มวิชาสุขศึกษา)
	<p>ชื่อ นางสาวอรพินท์ นามสกุล อึ้งเจริญ</p> <p>ตำแหน่ง : พนักงานราชการ</p> <p>วุฒิการศึกษา :</p> <ul style="list-style-type: none"> - ศศ.บ.การจัดการทั่วไป 	<p>หน้าที่พิเศษ</p> <ul style="list-style-type: none"> - หัวหน้างานพัฒนาหลักสูตรการเรียนการสอน - ครูประจำแผนกวิชาการบัญชี
	<p>ชื่อ นางสาวบุษรินทร์ นามสกุล ร้อยแก้ว</p> <p>ตำแหน่ง : พนักงานราชการ</p> <p>วุฒิการศึกษา :</p> <ul style="list-style-type: none"> - กศ.บ.สังคมศึกษา 	<p>หน้าที่พิเศษ</p> <ul style="list-style-type: none"> - หัวหน้างานครูที่ปรึกษา - ผู้ช่วยหัวหน้างานกิจกรรมฯ - ครูประจำแผนกวิชาสามัญสัมพันธ์ (วิชาสังคมศึกษา)
	<p>ชื่อ นางสาวศุนารถ นามสกุล โชนแจ่ม</p> <p>ตำแหน่ง : พนักงานราชการ</p> <p>วุฒิการศึกษา :</p> <ul style="list-style-type: none"> ศศ.บ.ไทยคดีศึกษา 	<p>หน้าที่พิเศษ</p> <ul style="list-style-type: none"> - หัวหน้างานประชาสัมพันธ์ - ผู้ช่วยหัวหน้าแผนกสามัญสัมพันธ์ (วิชาภาษาไทย)

	<p>ชื่อ นางสาวปิ่นมณี นามสกุล เจริญคลัง ตำแหน่ง : พนักงานราชการ วุฒิการศึกษา : - บช.บ.การบัญชี</p>	<p>หน้าที่พิเศษ - หัวหน้าแผนกวิชาการบัญชี - หัวหน้างานการเงิน - ผู้ช่วยหัวหน้างานโครงการพิเศษฯ (แผนกวิชาการบัญชี)</p>
	<p>ชื่อ นางประรินญา นามสกุล ว่องไว ตำแหน่ง : พนักงานราชการ วุฒิการศึกษา : - ศศ.บ.การจัดการทั่วไป (การบัญชี)</p>	<p>หน้าที่พิเศษ - หัวหน้างานส่งเสริมผลิตผลฯ - ผู้ช่วยหัวหน้างานความร่วมมือฯ - ครูประจำแผนกวิชาการบัญชี</p>
	<p>ชื่อ นางสาวสมฤทัย นามสกุล บุญก่อ ตำแหน่ง : พนักงานราชการ วุฒิการศึกษา : - บช.บ.การบัญชี</p>	<p>หน้าที่พิเศษ - หัวหน้างานบัญชี - ครูประจำแผนกวิชาการบัญชี</p>
	<p>ชื่อ นางสาวศศิธร นามสกุล อมรพันธ์ ตำแหน่ง : พนักงานราชการ วุฒิการศึกษา : - คอ.บ. วิศวกรรมโทรคมนาคม</p>	<p>หน้าที่พิเศษ - หัวหน้างานความร่วมมือ - ผู้ช่วยหัวหน้างานอาชีวศึกษาระบบทวิภาคี</p>
	<p>ชื่อ นายคณัฐ นามสกุล กิตติไชยากุล ตำแหน่ง : พนักงานราชการ วุฒิการศึกษา : - อศ.บ. เทคโนโลยีเครื่องกล</p>	<p>หน้าที่พิเศษ - หัวหน้าแผนกวิชาเครื่องมือกลและซ่อมบำรุง - ผู้ช่วยหัวหน้างานกิจกรรม (แผนกวิชาเครื่องมือกล) - ผู้ช่วยหัวหน้างานโครงการพิเศษฯ</p>



	<p>ชื่อ นางสาวกิตติยากรณ์ นามสกุล รลทอง</p> <p>ตำแหน่ง : พนักงานราชการ</p> <p>วุฒิการศึกษา :</p> <ul style="list-style-type: none"> - คศ.บ.วิศวกรรมอุตสาหกรรม <p>(ครุศาสตร์อุตสาหกรรมบัณฑิต)</p>	<p>หน้าที่พิเศษ</p> <ul style="list-style-type: none"> - เลขานุการแผนกวิชาโลหะการ - ผู้ช่วยหัวหน้างานประกันฯ - ผู้ช่วยหัวหน้างานครูที่ปรึกษา - ครูประจำแผนกวิชาโลหะการ
	<p>ชื่อ นางสาวเอ็นดู นามสกุล มังกรแสงแก้ว</p> <p>ตำแหน่ง : พนักงานราชการ</p> <p>วุฒิการศึกษา :</p> <ul style="list-style-type: none"> - กศ.บ.เทคโนโลยีอุตสาหกรรม 	<p>หน้าที่พิเศษ</p> <ul style="list-style-type: none"> - หัวหน้างานวัดผลและประเมิน - ผู้ช่วยหัวหน้าแผนกวิชาไฟฟ้ากำลัง
	<p>ชื่อ นายนที นามสกุล ลอยเมฆ</p> <p>ตำแหน่ง : พนักงานราชการ</p> <p>วุฒิการศึกษา :</p> <ul style="list-style-type: none"> - คบ.ช่างอุตสาหกรรมศิลป์ 	<p>หน้าที่พิเศษ</p> <ul style="list-style-type: none"> - หัวหน้างานอาคารและสถานที่ - ผู้ช่วยหัวหน้างานปกครอง - ผู้ช่วยหัวหน้าแผนกวิชาเทคนิคพื้นฐาน

ครูอัตราจ้าง
แผนกวิชาสามัญสัมพันธ์



	<p>ชื่อ นางสาวสายฝน นามสกุล พยอม ตำแหน่ง : ครูพิเศษสอน วุฒิการศึกษา : - ค.บ.วิทยาศาสตร์ทั่วไป</p>	<p>หน้าที่พิเศษ - ผู้ช่วยหัวหน้างานวิจัยฯ - ผู้ช่วยหน้าแผนกวิชาสามัญสัมพันธ์ (วิชาวิทยาศาสตร์)</p>
	<p>ชื่อ นางสาวประภาภรณ์ นามสกุล วุฒิฐานจำเริญ ตำแหน่ง : ครูพิเศษสอน วุฒิการศึกษา : - วท.บ.วาริชศาสตร์</p>	<p>หน้าที่พิเศษ - ผู้ช่วยหัวหน้างานการเงิน - ครูประจำแผนกวิชาสามัญสัมพันธ์ (วิชาวิทยาศาสตร์/คณิตศาสตร์)</p>
	<p>ชื่อ นางสาววาสนา นามสกุล มลสุวรรณ ตำแหน่ง : ครูพิเศษสอน วุฒิการศึกษา : - วท.บ. ภูมิศาสตร์</p>	<p>หน้าที่พิเศษ - หัวหน้างานบริหารทั่วไป - ครูประจำแผนกวิชาสามัญสัมพันธ์ (วิชาสังคมศึกษา)</p>
	<p>ชื่อ นางสาวเทียนรุ่ง นามสกุล เรื่องอิทินันท์ ตำแหน่ง : ครูพิเศษสอน วุฒิการศึกษา : - คบ.ภาษาอังกฤษ</p>	<p>หน้าที่พิเศษ - ผู้ช่วยหัวหน้างานวิทยบริการและห้องสมุด - ครูประจำแผนกวิชาสามัญสัมพันธ์ (วิชาภาษาอังกฤษ) - ผู้ช่วยหัวหน้างานทะเบียน - ผู้ช่วยหัวหน้างานอาคารสถานที่</p>
	<p>ชื่อ Miss Kindipan Shyrra Umangal ตำแหน่ง : ครูพิเศษสอน วุฒิการศึกษา : - Bachelor of Science in Hotel - Restaurant Management</p>	<p>หน้าที่พิเศษ - ครูประจำแผนกวิชาสามัญสัมพันธ์ (ภาษาอังกฤษ)</p>

	<p>ชื่อ Miss Wang Bo ตำแหน่ง : ครูพิเศษสอน วุฒิการศึกษา : - Bachelor Degree Journalism</p>	<p>หน้าที่พิเศษ - ครูประจำแผนกวิชาสามัญ สัมพันธ์ (ภาษาอังกฤษ)</p>
	<p>ชื่อ Miss Hanni Mukete ตำแหน่ง : ครูพิเศษสอน วุฒิการศึกษา : - Bachelor Degree In Education - I</p>	<p>หน้าที่พิเศษ - ครูประจำแผนกวิชาสามัญ สัมพันธ์ (ภาษาอังกฤษ)</p>
	<p>ชื่อ นางสาวอรรฉรม นามสกุล เกตุโชติ ตำแหน่ง : ครูพิเศษสอน วุฒิการศึกษา : - ศศ.บ.บรรณารักษศาสตร์</p>	<p>หน้าที่พิเศษ - หัวหน้าบรรณารักษ์ห้องสมุด - ครูประจำแผนกวิชาสามัญ สัมพันธ์ (ห้องสมุด)</p>
	<p>ชื่อ นางสาวน้ำทิพย์ นามสกุล วิริยะดำรงค์ ตำแหน่ง : ครูพิเศษสอน วุฒิการศึกษา : - ศศ.บ. ภาษาอังกฤษเพื่อการสื่อสาร</p>	<p>หน้าที่พิเศษ - ผู้ช่วยหัวหน้างานบุคลากร - ครูประจำแผนกวิชาสามัญ สัมพันธ์ (ภาษาอังกฤษ)</p>
	<p>ชื่อ นางสาวอังคณา นามสกุล ชวนชม ตำแหน่ง : ครูพิเศษสอน วุฒิการศึกษา : - ศศ.บ. (คณิตศาสตร์)</p>	<p>หน้าที่พิเศษ - ผู้ช่วยหัวหน้างานครูที่ปรึกษา - ครูประจำแผนกวิชาสามัญ สัมพันธ์ (คณิตศาสตร์)</p>
	<p>ชื่อ Miss Sonam Wangmo ตำแหน่ง : ครูพิเศษสอน วุฒิการศึกษา : - Bachelor of Arts in English and Environmental Studies</p>	<p>หน้าที่พิเศษ - ครูประจำแผนกวิชาสามัญ สัมพันธ์ (ภาษาอังกฤษ)</p>

แผนกวิชาเครื่องมือกลและซ่อมบำรุง

	<p>ชื่อ นายธานี นามสกุล แสงโชติ</p> <p>ตำแหน่ง : ครูพิเศษสอน</p> <p>วุฒิการศึกษา :</p> <ul style="list-style-type: none"> - ปทส. ช่างเชื่อมประสาน 	<p>หน้าที่พิเศษ</p> <ul style="list-style-type: none"> - ผู้ช่วยหัวหน้างานปกครอง (แผนกวิชาเครื่องมือกล) - ครูประจำแผนกวิชาเครื่องมือกลและซ่อมบำรุง - ผู้ช่วยหัวหน้างานอาคารสถานที่ - ผู้ช่วยหัวหน้างานครูที่ปรึกษา
	<p>ชื่อ นางสาวสุริยา นามสกุล บุขบา</p> <p>ตำแหน่ง : ครูพิเศษสอน</p> <p>วุฒิการศึกษา :</p> <ul style="list-style-type: none"> - ศศ.บ.วิศวกรรมอุตสาหการครุศาสตร์อุตสาหกรรม 	<p>หน้าที่พิเศษ</p> <ul style="list-style-type: none"> - ครูประจำแผนกวิชาเครื่องมือกล - เลขานุการแผนกวิชาเครื่องมือกล - ผู้ช่วยหัวหน้างานกิจกรรม(แผนกวิชาเครื่องมือกล) - ผู้ช่วยหัวหน้างานวัดผลฯ - ผู้ช่วยหัวหน้างานทวิภาคี(แผนกวิชาเครื่องมือกล)



แผนกวิชาการตลาด

	<p>ชื่อ นางสาวสุจิตรา นามสกุล นาชัยทอง</p> <p>ตำแหน่ง : ครูพิเศษสอน</p> <p>วุฒิการศึกษา :</p> <ul style="list-style-type: none"> - บธ.บ. การบริหารธุรกิจ (การตลาด) 	<p>หน้าที่พิเศษ</p> <ul style="list-style-type: none"> - หัวหน้าแผนกวิชาการตลาด - ผู้ช่วยหัวหน้างานแนะแนวฯ (แผนกวิชาการตลาด) - ผู้ช่วยหัวหน้างานอาคารสถานที่ - ผู้ช่วยหัวหน้างานทวิภาคีฯ
	<p>ชื่อ นางสาวสุรรัตน์ นามสกุล ปรีชาเวทย์</p> <p>ตำแหน่ง : ครูพิเศษสอน</p> <p>วุฒิการศึกษา :</p> <ul style="list-style-type: none"> - บธ.บ.การบริหารทรัพยากรมนุษย์ 	<p>หน้าที่พิเศษ</p> <ul style="list-style-type: none"> - ผู้ช่วยหัวหน้างานบริหารทั่วไป - ครูประจำแผนกวิชาการตลาด - ผู้ช่วยหัวหน้างานโครงการพิเศษฯ

แผนกวิชาช่างเทคโนโลยีคอมพิวเตอร์

	<p>ชื่อ นางสาวสุรีย์ นามสกุล หนองกก ตำแหน่ง : ครูพิเศษสอน วุฒิการศึกษา : - กศ.บ.เทคโนโลยีอุตสาหกรรมศึกษา</p>	<p>หน้าที่พิเศษ</p> <ul style="list-style-type: none"> - ผู้ช่วยหัวหน้างานกิจกรรมฯ - ผู้ช่วยหัวหน้างานบุคลากร - ผู้ช่วยหัวหน้างานทวิภาคีฯ - ผู้ช่วยหัวหน้างานปกครอง - ครูประจำแผนกวิชาเทคโนโลยีคอมพิวเตอร์
	<p>ชื่อ นางสาวนงนุช นามสกุล สง่าเพชร ตำแหน่ง : ครูพิเศษสอน วุฒิการศึกษา : - คอ.บ.วิศวกรรมคอมพิวเตอร์</p>	<p>หน้าที่พิเศษ</p> <ul style="list-style-type: none"> - ครูประจำแผนกวิชาเทคโนโลยีคอมพิวเตอร์ - ผู้ช่วยหัวหน้างานส่งเสริมผลิตผลฯ - ผู้ช่วยหัวหน้างานกิจกรรม - ผู้ช่วยหัวหน้างานแนะแนวฯ
	<p>ชื่อ นายศักดิ์ชัย นามสกุล ชุมไธสงค์ ตำแหน่ง : ครูพิเศษสอน วุฒิการศึกษา : - คอ.บ.วิศวกรรมอิเล็กทรอนิกส์และโทรคมนาคม</p>	<p>หน้าที่พิเศษ</p> <ul style="list-style-type: none"> - ครูประจำแผนกวิชาเทคโนโลยีคอมพิวเตอร์ - ผู้ช่วยหัวหน้างานอาคารสถานที่ - ผู้ช่วยหัวหน้างานโครงการพิเศษ - ผู้ช่วยหัวหน้างานสื่อการเรียนการสอน

แผนกวิชาเทคนิคพื้นฐาน

	<p>ชื่อ นางสาวกาญจนา นามสกุล ยอดศรีคำ ตำแหน่ง : ครูพิเศษสอน วุฒิการศึกษา : - คอ.บ.วิศวกรรมอุตสาหกรรม</p>	<p>หน้าที่พิเศษ</p> <ul style="list-style-type: none"> - หัวหน้าแผนกวิชาเทคนิคพื้นฐาน - ผู้ช่วยหัวหน้างานกิจกรรมฯ - ผู้ช่วยหัวหน้างานประกันฯ - ผู้ช่วยหัวหน้างานแนะแนวฯ
	<p>ชื่อ นางสาวเกศสุดา นามสกุล ศรีแผลง ตำแหน่ง : ครูพิเศษสอน วุฒิการศึกษา : - คอ.บ.วิศวกรรมอุตสาหกรรม</p>	<p>หน้าที่พิเศษ</p> <ul style="list-style-type: none"> - ครูประจำแผนกวิชาเทคนิคพื้นฐาน - เลขานุการแผนกวิชาเทคนิคฯ - ผู้ช่วยหัวหน้างานกิจกรรมฯ - ผู้ช่วยหัวหน้างานพัฒนาหลักสูตรฯ - ผู้ช่วยหัวหน้างานทวิภาคี

แผนวิชาคอมพิวเตอร์ธุรกิจ

	<p>ชื่อ นางสาวนิตยา นามสกุล นาชัยทอง ตำแหน่ง : ครูพิเศษสอน วุฒิการศึกษา : บธ.บ.การจัดการบริหารทั่วไป</p>	<p>หน้าที่พิเศษ</p> <ul style="list-style-type: none"> - ผู้ช่วยหัวหน้างานปกครอง - ผู้ช่วยหัวหน้างานกิจกรรมฯ - ผู้ช่วยแผนวิชาคอมพิวเตอร์ธุรกิจ - ผู้ช่วยหัวหน้างานครูที่ปรึกษา
	<p>ชื่อ นางสาวอมรรัตน์ นามสกุล ไชยแก้ว ตำแหน่ง : ครูพิเศษสอน วุฒิการศึกษา : - - กศ.บ. เทคโนโลยีการศึกษา</p>	<p>หน้าที่พิเศษ</p> <ul style="list-style-type: none"> - ผู้ช่วยหัวหน้างานบริหารทั่วไป - ผู้ช่วยหัวหน้างานแนะแนวฯ (แผนวิชาคอมพิวเตอร์ธุรกิจ) - ครูประจำแผนวิชาคอมพิวเตอร์ ธุรกิจ
	<p>ชื่อ นายภานุมาศ นามสกุล พุมมา ตำแหน่ง : ครูพิเศษสอน วุฒิการศึกษา : - บธ.บ. การบริหารธุรกิจ (คอมพิวเตอร์)</p>	<p>หน้าที่พิเศษ</p> <ul style="list-style-type: none"> - ผู้ช่วยหัวหน้างานประกันฯ - ครูประจำแผนวิชาคอมพิวเตอร์ ธุรกิจ - ผู้ช่วยหัวหน้างานศูนย์ข้อมูลฯ - ผู้ช่วยหัวหน้างานอาคารสถานที่
	<p>ชื่อ นางสาวปณณภัสร์ นามสกุล เบี้ยวเก็บ ตำแหน่ง : ครูพิเศษสอน วุฒิการศึกษา : - ศศ.บ. การท่องเที่ยวและการโรงแรม</p>	<p>หน้าที่พิเศษ</p> <ul style="list-style-type: none"> - ครูประจำแผนวิชาคอมพิวเตอร์ ธุรกิจ - ผู้ช่วยหัวหน้างานวิจัยฯ - เลขานุการแผนวิชาคอมพิวเตอร์ ธุรกิจ

แผนวิชาการบัญชี

	<p>ชื่อ นางสาวสุชีรา นามสกุล หะสิทธิ์ ตำแหน่ง : ครูพิเศษสอน วุฒิการศึกษา : - บธ.บ.การจัดการบริหารทั่วไป</p>	<p>หน้าที่พิเศษ</p> <ul style="list-style-type: none"> - ผู้ช่วยหัวหน้างานกิจกรรมฯ (แผนวิชาการบัญชี) - ผู้ช่วยหัวหน้างานพัสดุ - ผู้ช่วยหัวหน้างานแนะแนวฯ - ครูประจำแผนวิชาการบัญชี
---	---	--

แผนกวิชาการโรงแรม

	<p>ชื่อ นางสาวอรรณ นามสกุล นิยมสิทธิ์ ตำแหน่ง : ครูพิเศษสอน วุฒิการศึกษา : - ศศ.บ.อุตสาหกรรมท่องเที่ยว</p>	<p>หน้าที่พิเศษ</p> <ul style="list-style-type: none"> - หัวหน้างานสวัสดิการนักเรียนนักศึกษา - ผู้ช่วยหัวหน้างานแนะแนว - ครูประจำแผนกวิชาการโรงแรม
	<p>ชื่อ นางสาวอรรณกร นามสกุล ศรีทอง ตำแหน่ง : ครูพิเศษสอน วุฒิการศึกษา : - ศศ.บ. โภชนาการชุมชน</p>	<p>หน้าที่พิเศษ</p> <ul style="list-style-type: none"> - ผู้ช่วยหัวหน้างานส่งเสริมผลิตผลฯ - ผู้ช่วยหัวหน้างานแนะแนวฯ - ครูประจำแผนกวิชาการโรงแรม
	<p>ชื่อ นายศุกกิจ นามสกุล ศรีวิชา ตำแหน่ง : ครูพิเศษสอน วุฒิการศึกษา : - ศศ.บ. การท่องเที่ยวและการโรงแรม</p>	<p>หน้าที่พิเศษ</p> <ul style="list-style-type: none"> - ครูประจำแผนกวิชาการโรงแรม - ผู้ช่วยหัวหน้างานกิจกรรมฯ - ผู้ช่วยหัวหน้างานอาคารสถานที่ - ผู้ช่วยหัวหน้างานครูที่ปรึกษา



แผนกวิชาช่างเชื่อม

	<p>ชื่อ นายมนูญ นามสกุล วินทะไชย ตำแหน่ง : ครูพิเศษสอน วุฒิการศึกษา : - ประกาศนียบัตรครูเทคนิคชั้นสูง</p>	<p>หน้าที่พิเศษ</p> <ul style="list-style-type: none"> - ผู้ช่วยหัวหน้างานกิจกรรมฯ - ผู้ช่วยหัวหน้างานแนะแนว - ผู้ช่วยหัวหน้างานปกครอง - ผู้ช่วยหัวหน้างานส่งเสริมผลิตผล - ครูประจำแผนกวิชาโลหะการ
---	---	---

แผนกวิชาเครื่องกล

	<p>ชื่อ นายชโลมพร นามสกุล แน่นหนา ตำแหน่ง : ครูพิเศษสอน วุฒิการศึกษา : - วท.บ.เทคโนโลยีอุตสาหกรรม</p>	<p>หน้าที่พิเศษ</p> <ul style="list-style-type: none"> - หัวหน้างานทวิภาคี - ผู้ช่วยหัวหน้างานกิจกรรมฯ - ผู้ช่วยหัวหน้างานปกครอง - ครูประจำแผนกวิชาเครื่องกล
	<p>ชื่อ นายพงษ์ศักดิ์ นามสกุล พวงอุดม ตำแหน่ง : ครูพิเศษสอน วุฒิการศึกษา : - วท.บ. เกษตรกลวิธาน</p>	<p>หน้าที่พิเศษ</p> <ul style="list-style-type: none"> - ผู้ช่วยหัวหน้างานอาคารสถานที่ - ผู้ช่วยหัวหน้างานกิจกรรม - ผู้ช่วยหัวหน้างานวิจัยฯ - ครูประจำแผนกเครื่องกล
	<p>ชื่อ นายวสันต์ นามสกุล อารีย์ ตำแหน่ง : ครูพิเศษสอน วุฒิการศึกษา : - ปทส.เทคนิคยานยนต์</p>	<p>หน้าที่พิเศษ</p> <ul style="list-style-type: none"> - หัวหน้างานโครงการพิเศษฯ - ผู้ช่วยหัวหน้างานพัสดุ - ครูประจำแผนกวิชาเครื่องกล
	<p>ชื่อ นายณัฐพงษ์ นามสกุล ทรงอาจ ตำแหน่ง : ครูพิเศษสอน วุฒิการศึกษา : - ปทส.เทคนิคยานยนต์</p>	<p>หน้าที่พิเศษ</p> <ul style="list-style-type: none"> - ผู้ช่วยหัวหน้างานกิจกรรมฯ - ผู้ช่วยหัวหน้างานพัสดุ - ผู้ช่วยหัวหน้างานแนะแนวฯ - ผู้ช่วยหัวหน้างานประชาสัมพันธ์ - ครูประจำแผนกวิชาเครื่องกล
	<p>ชื่อ นายอิสระพงศ์ นามสกุล มาพล ตำแหน่ง : ครูพิเศษสอน วุฒิการศึกษา : - ปทส. เทคนิคช่างยนต์</p>	<p>หน้าที่พิเศษ</p> <ul style="list-style-type: none"> - ผู้ช่วยหัวหน้างานปกครอง - ผู้ช่วยหัวหน้างานกิจกรรมฯ - ผู้ช่วยหัวหน้างานทวิภาคี - ครูประจำแผนกวิชาเครื่องกล



แผนกวิชาช่างอิเล็กทรอนิกส์

	<p>ชื่อ นายเดชา นามสกุล ฉวยพันธ์ ตำแหน่ง : ครูพิเศษสอน วุฒิการศึกษา : - กศ.บ.เทคโนโลยีอุตสาหกรรม</p>	<p>หน้าที่พิเศษ</p> <ul style="list-style-type: none"> - หัวหน้างานสื่อการเรียนการสอน - ผู้ช่วยหัวหน้างานบุคลากร - ผู้ช่วยหัวหน้างานศูนย์ข้อมูลฯ - ผู้ช่วยหัวหน้างานโครงการพิเศษฯ - ครูประจำแผนกวิชาอิเล็กทรอนิกส์
	<p>ชื่อ นายรัชชัย นามสกุล มูลประโก ตำแหน่ง : ครูพิเศษสอน วุฒิการศึกษา : - คอ.บ.วิศวกรรมอิเล็กทรอนิกส์และโทรคมนาคม</p>	<p>หน้าที่พิเศษ</p> <ul style="list-style-type: none"> - ผู้ช่วยหัวหน้างานสื่อฯ - ครูประจำแผนกวิชาอิเล็กทรอนิกส์



แผนกวิชาช่างไฟฟ้า

	<p>ชื่อ นายภัทรพล นามสกุล ธนตันยะกุล ตำแหน่ง : ครูพิเศษสอน วุฒิการศึกษา : - วท.บ.เทคโนโลยีไฟฟ้าฯ</p>	<p>หน้าที่พิเศษ</p> <ul style="list-style-type: none"> - ผู้ช่วยหัวหน้างานสื่อฯ - ผู้ช่วยหัวหน้างานปกครอง - ครูประจำแผนกวิชาไฟฟ้า
	<p>ชื่อ นายวัชรพงษ์ นามสกุล ฤทธิประเสริฐ ตำแหน่ง : ครูพิเศษสอน วุฒิการศึกษา : - คอ.บ.วิศวกรรมไฟฟ้า</p>	<p>หน้าที่พิเศษ</p> <ul style="list-style-type: none"> - ผู้ช่วยหัวหน้างานกิจกรรมฯ - ผู้ช่วยหัวหน้างานครูที่ปรึกษา - ผู้ช่วยหัวหน้างานวัดผลฯ - ผู้ช่วยหัวหน้างานทวิภาควิชา - ครูประจำแผนกวิชาไฟฟ้า
	<p>ชื่อ นายธีรศักดิ์ นามสกุล พลึงวงศ์ ตำแหน่ง : ครูพิเศษสอน วุฒิการศึกษา : - คอ.บ.วิศวกรรมอิเล็กทรอนิกส์</p>	<p>หน้าที่พิเศษ</p> <ul style="list-style-type: none"> - ผู้ช่วยหัวหน้างานแนะแนว - ครูประจำแผนกวิชาไฟฟ้า

ลูกจ้างชั่วคราว (เจ้าหน้าที่ธุรการ)**เจ้าหน้าที่งานการเงิน**

	ชื่อ นางจิรสุดา นามสกุล อินทร์ภูเมศร์ วุฒิการศึกษา : - บธ.บ.การเงินการตลาด	เจ้าหน้าที่งานการเงิน
	ชื่อ นางสาวลินดา นามสกุล บุญสังข์ วุฒิการศึกษา : - ปวส.บัญชี	เจ้าหน้าที่งานการเงิน



เจ้าหน้าที่งานบัญชี

	ชื่อ นางสาววรรณิกา นามสกุล รักความสุข วุฒิการศึกษา : - บธ.บ.การบัญชี	เจ้าหน้าที่งานบัญชี
	ชื่อ นางสาวพัชรี นามสกุล เอี่ยมสอาด วุฒิการศึกษา : - ปวส.บัญชี	เจ้าหน้าที่งานบัญชี



เจ้าหน้าที่งานประชาสัมพันธ์

	ชื่อ นางสาวเจนจิรา นามสกุล ใจเย็น วุฒิการศึกษา : - บธ.บ.คอมพิวเตอร์ธุรกิจ	เจ้าหน้าที่งานประชาสัมพันธ์
---	---	-----------------------------

เจ้าหน้าที่งานพัสดุ

	<p>ชื่อ นางสาวสุกัญญา นามสกุล บุญก่อ วุฒิการศึกษา : - บธ.บ.การบัญชี</p>	เจ้าหน้าที่งานพัสดุ
	<p>ชื่อ นางสาวสุพรรณชา นามสกุล ปราบริบูรณ์ วุฒิการศึกษา : - บธ.บ.คอมพิวเตอร์ธุรกิจ</p>	เจ้าหน้าที่งานพัสดุ



เจ้าหน้าที่งานทะเบียน

	<p>ชื่อ นางสาวลลิตา นามสกุล วงษ์ย่างห่าง วุฒิการศึกษา : - ปวส.การโรงแรม</p>	เจ้าหน้าที่งานทะเบียน
	<p>ชื่อ นางสาวจุฑามาศ นามสกุล พิชรพงษ์ศักดิ์ วุฒิการศึกษา : - ปวส.คอมพิวเตอร์ธุรกิจ</p>	เจ้าหน้าที่งานทะเบียน

เจ้าหน้าที่งานอาคารสถานที่

	<p>ชื่อ นางสาวสุพรรณทิพย์ นามสกุล ชุมแสง วุฒิการศึกษา : - ศศ.บ.ภาษาอังกฤษ</p>	เจ้าหน้าที่งานอาคารสถานที่
---	---	----------------------------

เจ้าหน้าที่งานสารบรรณ

	<p>ชื่อ นางสาววุฒิพร นามสกุล หงส์พรคมบุญ วุฒิการศึกษา : - ปวส.โลจิสติกส์</p>	<p>เจ้าหน้าที่งานบริหารงานทั่วไป</p>
	<p>ชื่อ นางสาวเกศินี นามสกุล ปัทมานา วุฒิการศึกษา : - ปวส.การตลาด</p>	<p>เจ้าหน้าที่งานบริหารงานทั่วไป</p>

เจ้าหน้าที่งานบุคลากร

	<p>ชื่อ นางสาวสุนิสา นามสกุล สิงห์ใจขึ้น วุฒิการศึกษา : - ปวส.คอมพิวเตอร์ธุรกิจ</p>	<p>เจ้าหน้าที่งานบุคลากร</p>
--	---	------------------------------

เจ้าหน้าที่งานแผนและงบประมาณ

	<p>ชื่อ นางสาวขวัญดา นามสกุล บุญประเสริฐ วุฒิการศึกษา : - บธ.บ. การบริหารทรัพยากรมนุษย์</p>	<p>เจ้าหน้าที่งานวางแผนและงบประมาณ</p>
---	---	--

เจ้าหน้าที่งานวิจัยฯ

	<p>ชื่อ นางวรรณฤดี นามสกุล พวงอุดม วุฒิการศึกษา : - บธ.บ.การจัดการทั่วไป</p>	<p>เจ้าหน้าที่งานวิจัยฯ</p>
---	--	-----------------------------

เจ้าหน้าที่งานประกันคุณภาพและมาตรฐานการศึกษา

	<p>ชื่อ นายศกาดา นามสกุล ธัญญาลิขิต</p> <p>วุฒิการศึกษา :</p> <ul style="list-style-type: none"> - คศ.ม. หลักสูตรและการสอนอาชีวศึกษา - ศศ.บ. เศรษฐศาสตร์อุตสาหกรรม 	<p>เจ้าหน้าที่งานประกันคุณภาพและมาตรฐานการศึกษา</p>
---	--	---

เจ้าหน้าที่งานศูนย์ข้อมูลสารสนเทศ

	<p>ชื่อ นางสาวระพีณาก นามสกุล จุลเสวก</p> <p>วุฒิการศึกษา :</p> <ul style="list-style-type: none"> - ปวส.การบัญชี 	<p>เจ้าหน้าที่งานศูนย์ข้อมูล</p>
---	--	----------------------------------

เจ้าหน้าที่งานส่งเสริมผลิตผลฯ

	<p>ชื่อ นางสาวสลิธ นามสกุล สุภาพ</p> <p>วุฒิการศึกษา :</p> <ul style="list-style-type: none"> - บธ.บ.การตลาด 	<p>เจ้าหน้าที่ส่งเสริมผลิตผลฯ</p>
--	---	-----------------------------------

เจ้าหน้าที่งานปกครอง

	<p>ชื่อ นางสาวน้ำอ้อย นามสกุล จงปลงกลาง</p> <p>วุฒิการศึกษา :</p> <ul style="list-style-type: none"> - ปวส.การบัญชี 	<p>เจ้าหน้าที่งานปกครอง</p>
---	--	-----------------------------

เจ้าหน้าที่งานกิจกรรม

	<p>ชื่อ นางสาวสุมาลี นามสกุล พัดไสว</p> <p>วุฒิการศึกษา :</p> <ul style="list-style-type: none"> - ปวส.การบัญชี 	<p>เจ้าหน้าที่งานกิจกรรมนักเรียนนักศึกษา</p>
---	--	--

เจ้าหน้าที่งานแนะแนว

	<p>ชื่อ นายศิริวัฒน์ นามสกุล ศรีเล็กยัง</p> <p>วุฒิการศึกษา :</p> <ul style="list-style-type: none"> - ปวส.การโรงแรม 	<p>เจ้าหน้าที่งานแนะแนว</p> <p>เจ้าหน้าที่งานสวัสดิการฯ</p>
---	---	---



เจ้าหน้าที่งานครูที่ปรึกษา

	<p>ชื่อ นางสาวชุตินันท์ นามสกุล หนองแก</p> <p>วุฒิการศึกษา :</p> <ul style="list-style-type: none"> - ปวส.บัญชี 	<p>เจ้าหน้าที่งานครูที่ปรึกษา</p> <p>เจ้าหน้าที่งานโครงการพิเศษฯ</p>
---	--	--

เจ้าหน้าที่งานห้องสมุด

	<p>ชื่อ นางกาญจนา นามสกุล ปางชาติ</p> <p>วุฒิการศึกษา :</p> <ul style="list-style-type: none"> - ศศ.บ.การพัฒนาชุมชน 	<p>เจ้าหน้าที่งานวิทยบริการและห้องสมุด</p>
--	--	--

เจ้าหน้าที่งานพัฒนาหลักสูตรการเรียนการสอน

	<p>ชื่อ นางจารุวรรณ นามสกุล สุ่มเข้ม</p> <p>วุฒิการศึกษา :</p> <ul style="list-style-type: none"> - ปวส.บริหารธุรกิจ (คอมพิวเตอร์ธุรกิจ) 	<p>เจ้าหน้าที่งานพัฒนาหลักสูตรการเรียนการสอน</p>
	<p>ชื่อ นางสาววรรณกรวีร์ นามสกุล ศรีโชติวิระ</p> <p>วุฒิการศึกษา :</p> <ul style="list-style-type: none"> - ศศ.บ.การจัดการการท่องเที่ยว 	<p>เจ้าหน้าที่งานพัฒนาสื่อการเรียนการสอน</p>





เจ้าหน้าที่งานวัดผลและประเมินผล

	<p>ชื่อ นางสาวนฤกร นามสกุล พรหมอินทร์</p> <p>วุฒิการศึกษา :</p> <p>- ปวส.บัญชี</p>	<p>เจ้าหน้าที่งานวัดผลและประเมินผล</p>
---	--	--

ลูกจ้างชั่วคราว (พนักงานขับรถ)

	<p>ชื่อ นายณรงค์ศักดิ์ นามสกุล หนูชูเชื้อ</p> <p>วุฒิการศึกษา :</p> <ul style="list-style-type: none"> - มัธยมศึกษาปีที่ 6 	พนักงานขับรถ
	<p>ชื่อ นายชานนท์ นามสกุล อุ่นจิตต์</p> <p>วุฒิการศึกษา :</p> <ul style="list-style-type: none"> - มัธยมศึกษาปีที่ 3 	พนักงานขับรถ
	<p>ชื่อ นายเสถียร นามสกุล ม่วงอิม</p> <p>วุฒิการศึกษา :</p> <ul style="list-style-type: none"> - ปวส.การบัญชี 	พนักงานขับรถ

ลูกจ้างชั่วคราว (นักรการภารโรง)

	<p>ชื่อ นางประคอง นามสกุล แดงสันเทียะ</p> <p>วุฒิการศึกษา :</p> <ul style="list-style-type: none"> - ประถมศึกษาปีที่ 4 	<p>นักรการภารโรง</p>
	<p>ชื่อ นางสาวเพ็ญศรี นามสกุล บุตรทอง</p> <p>วุฒิการศึกษา :</p> <ul style="list-style-type: none"> - ประถมศึกษาปีที่ 6 	<p>นักรการภารโรง</p>
	<p>ชื่อ นายบุญเต็ม นามสกุล บุตรทอง</p> <p>วุฒิการศึกษา :</p> <ul style="list-style-type: none"> - ประถมศึกษาปีที่ 6 	<p>นักรการภารโรง</p>
	<p>ชื่อ นางประเทือง นามสกุล คิตรอบ</p> <p>วุฒิการศึกษา :</p> <ul style="list-style-type: none"> - ประถมศึกษาปีที่ 6 	<p>นักรการภารโรง</p>
	<p>ชื่อ นายพฤษ นามสกุล บุตรโชติ</p> <p>วุฒิการศึกษา :</p> <ul style="list-style-type: none"> - ประถมศึกษาปีที่ 6 	<p>นักรการภารโรง</p>

	<p>ชื่อ นางสาวปทุมวรรณ นามสกุล มูลภาที</p> <p>วุฒิการศึกษา :</p> <ul style="list-style-type: none"> - ประถมศึกษาปีที่ 6 	<p>นักการภารโรง</p>
	<p>ชื่อ นางฉวีวรรณ นามสกุล โต้นวุธ</p> <p>วุฒิการศึกษา :</p> <ul style="list-style-type: none"> - ประถมศึกษาปีที่ 6 	<p>นักการภารโรง</p>
	<p>ชื่อ นายคำศาล นามสกุล โต้นวุธ</p> <p>วุฒิการศึกษา :</p> <ul style="list-style-type: none"> - ประถมศึกษาปีที่ 6 	<p>นักการภารโรง</p>
	<p>ชื่อ นายสมพร นามสกุล นิลเอก</p> <p>วุฒิการศึกษา :</p> <ul style="list-style-type: none"> - ประถมศึกษาปีที่ 6 	<p>นักการภารโรง</p>
	<p>ชื่อ นายเอนก นามสกุล บุญมาฉาย</p> <p>วุฒิการศึกษา :</p> <ul style="list-style-type: none"> - ประถมศึกษาปีที่ 6 	<p>นักการภารโรง</p>

ข้อมูล ณ วันที่ 21 ตุลาคม 2558

3. ข้อมูลหลักสูตรการเรียนการสอน

ระดับการศึกษา และสาขาวิชาที่เปิดสอน ปีการศึกษา 2558

วิทยาลัยเทคนิคพญา มีหลักสูตรที่เปิดสอน ได้แก่ หลักสูตรประกาศนียบัตรวิชาชีพ (ปวช.)หลักสูตรประกาศนียบัตรวิชาชีพชั้นสูง (ปวส.) โดยวิทยาลัยเปิดสอนระบบการเรียนปกติ ระบบทวิภาคี และระบบการเทียบโอนความรู้และประสบการณ์งานอาชีพ (ประกาศนียบัตรวิชาชีพและประกาศนียบัตรวิชาชีพชั้นสูง) และหลักสูตรวิชาชีพระยะสั้น

หลักสูตรระดับการศึกษาและสาขาที่เปิดสอน

1. ระบบปกติและระบบทวิภาคี

ระดับประกาศนียบัตรวิชาชีพ	
ประเภทวิชาอุตสาหกรรม	
สาขาวิชา	สาขางาน
วิชาเครื่องกล	งานยานยนต์
วิชาเครื่องมือกลและซ่อมบำรุง	งานเครื่องมือกล
วิชาโลหะการ	งานโครงสร้าง
วิชาไฟฟ้า	งานไฟฟ้ากำลัง
วิชาช่างอิเล็กทรอนิกส์	งานอิเล็กทรอนิกส์
วิชาเทคนิคคอมพิวเตอร์	งานเทคนิคคอมพิวเตอร์
ประเภทวิชาพาณิชยกรรม	
สาขาวิชา	สาขางาน
วิชาการบัญชี	งานการบัญชี
วิชาการตลาด	งานการตลาด
วิชาคอมพิวเตอร์ธุรกิจ	งานคอมพิวเตอร์ธุรกิจ
วิชาธุรกิจค้าปลีก	งานธุรกิจค้าปลีก
ประเภทวิชาอุตสาหกรรมการท่องเที่ยว	
สาขาวิชา	สาขางาน
วิชาการโรงแรมและการท่องเที่ยว	งานการโรงแรม
	งานการโรงแรม (Mini English Program)
	การท่องเที่ยว

ระดับประกาศนียบัตรวิชาชีพชั้นสูง	
ประเภทวิชาอุตสาหกรรม	
สาขาวิชา	สาขางาน
วิชาเครื่องกล (ม.6,ปวช.)	งานเทคนิคยานยนต์
วิชาเทคนิคอุตสาหกรรม	งานอุตสาหกรรมการผลิต
วิชาโลหะการ (ม.6,ปวช.)	งานเทคนิคการเชื่อมอุตสาหกรรม
วิชาไฟฟ้า (ม.6,ปวช.)	งานติดตั้งไฟฟ้า
วิชาช่างอิเล็กทรอนิกส์ (ม.6,ปวช.)	งานอิเล็กทรอนิกส์อุตสาหกรรม
วิชาเทคนิคคอมพิวเตอร์ (ม.6,ปวช.)	งานเทคนิคคอมพิวเตอร์ฮาร์ดแวร์
ประเภทวิชาบริหารธุรกิจ	
สาขาวิชา	สาขางาน
วิชาการบัญชี (ม.6,ปวช.)	งานการบัญชี
วิชาการตลาด (ม.6,ปวช.)	งานการตลาด
วิชาการจัดการโลจิสติกส์	งานการจัดการการขนส่ง
วิชาคอมพิวเตอร์ธุรกิจ (ม.6,ปวช.)	งานเทคโนโลยีสำนักงาน
	งานการพัฒนาเว็บเพจ
ประเภทวิชาอุตสาหกรรมการท่องเที่ยว	
สาขาวิชา	สาขางาน
วิชาการโรงแรมและบริการ (ม.6,ปวช.)	งานบริการอาหารและเครื่องดื่ม
วิชาการจัดการธุรกิจท่องเที่ยว (ม.6,ปวช.)	งานมัคคุเทศก์ทั่วไป

2. ระบบเทียบโอนความรู้และประสบการณ์

ประกาศนียบัตรวิชาชีพ	
ประเภทวิชาอุตสาหกรรม	
สาขาวิชา	สาขางาน
วิชาเครื่องกล	งานยานยนต์
วิชาเครื่องมือกลและซ่อมบำรุง	งานเครื่องมือกล
วิชาไฟฟ้าและอิเล็กทรอนิกส์	งานไฟฟ้ากำลัง
ประเภทวิชาพาณิชยกรรม	
สาขาวิชา	สาขางาน
	งานการขาย
	งานคอมพิวเตอร์ธุรกิจ

ประกาศนียบัตร	
ประเภทวิชาอุตสาหกรรม	
สาขาวิชา	สาขางาน
วิชาเครื่องกล	งานเทคนิคยานยนต์
วิชาไฟฟ้ากำลัง	งานติดตั้งไฟฟ้า
วิชาอิเล็กทรอนิกส์	งานอิเล็กทรอนิกส์อุตสาหกรรม
วิชาเทคนิคอุตสาหกรรม	งานอุตสาหกรรมการผลิต
ประเภทวิชาบริหารธุรกิจ	
สาขาวิชา	สาขางาน
วิชาการบัญชี	งานการบัญชี
วิชาการตลาด	งานการตลาด
วิชาคอมพิวเตอร์	งานเทคโนโลยีคอมพิวเตอร์
ประเภทวิชาอุตสาหกรรมการท่องเที่ยว	
สาขาวิชา	สาขางาน
วิชาการโรงแรมและบริการ	งานบริการอาหารและเครื่องดื่ม

3. หลักสูตรวิชาชีพระยะสั้น

สาขาวิชาที่เปิดสอน
1. วิชากางเกงสตรี
2. วิชาเสื้อเบ๊องตัน
3. วิชาผมทรงกลาง ทรงต่ำ
4. วิชาผมฟรีสไตล์ชาย

ที่มา : งานหลักสูตรการเรียนการสอน ข้อมูล ณ วันที่ 30 กรกฎาคม 2558

4. ข้อมูลนักเรียน นักศึกษา

ข้อมูลนักเรียน นักศึกษา ประจำปีการศึกษา 2558

ข้อมูลนักเรียน ระดับชั้น ปวช., ปวส. ภาคเรียนที่ 1 ปีการศึกษา 2558

ที่	แผนกวิชา	จำนวนนักเรียน นักศึกษา ภาคเรียนที่ 1 ปีการศึกษา 2558											
		ปวช.1	ปวช.2	ปวช.3	ตกค้าง	เทียบ โอน	รวม	ปวส.1	ปวส.2	ตกค้าง	เทียบ โอน	รวม	ทั้งสิ้น
1	เครื่องกล	120	66	48	58	21	313	42	45	9	29	125	438
2	เครื่องมือกล/เทคนิคอุตสาหกรรม	85	37	26	16	6	170	18	14	4	54	90	260
3	โลหะการ	35	20	11	13	-	79	-	9	3	2	14	93
4	ไฟฟ้ากำลัง	74	49	31	21	11	186	30	18	4	101	153	339
5	อิเล็กทรอนิกส์	61	23	30	28	-	142	17	22	-	7	46	188
6	เทคโนโลยีคอมพิวเตอร์	39	34	24	5	-	102	22	14	1	-	37	139
7	การบัญชี	57	58	39	18	-	172	36	26	1	47	110	282
8	การตลาด/โลจิสติกส์	44	36	21	4	42	147	22/21	7	3	83	136	283
9	คอมพิวเตอร์ธุรกิจ	71	81	56	24	67	299	22	23/12	3/3	129	192	491
10	ธุรกิจค้าปลีก	10	13	7	-	-	30	-	-	-	-	-	30
11	การจัดการทั่วไป	-	-	-	-	-	-	-	-	-	31	31	31
12	การโรงแรม	101	51	40	18	-	210	12	20	3	27	62	272
13	การท่องเที่ยว	34	17	25	5	-	81	10	-	-	-	10	91
รวม		731	485	358	210	147	1,931	252	210	34	510	1,006	2,937

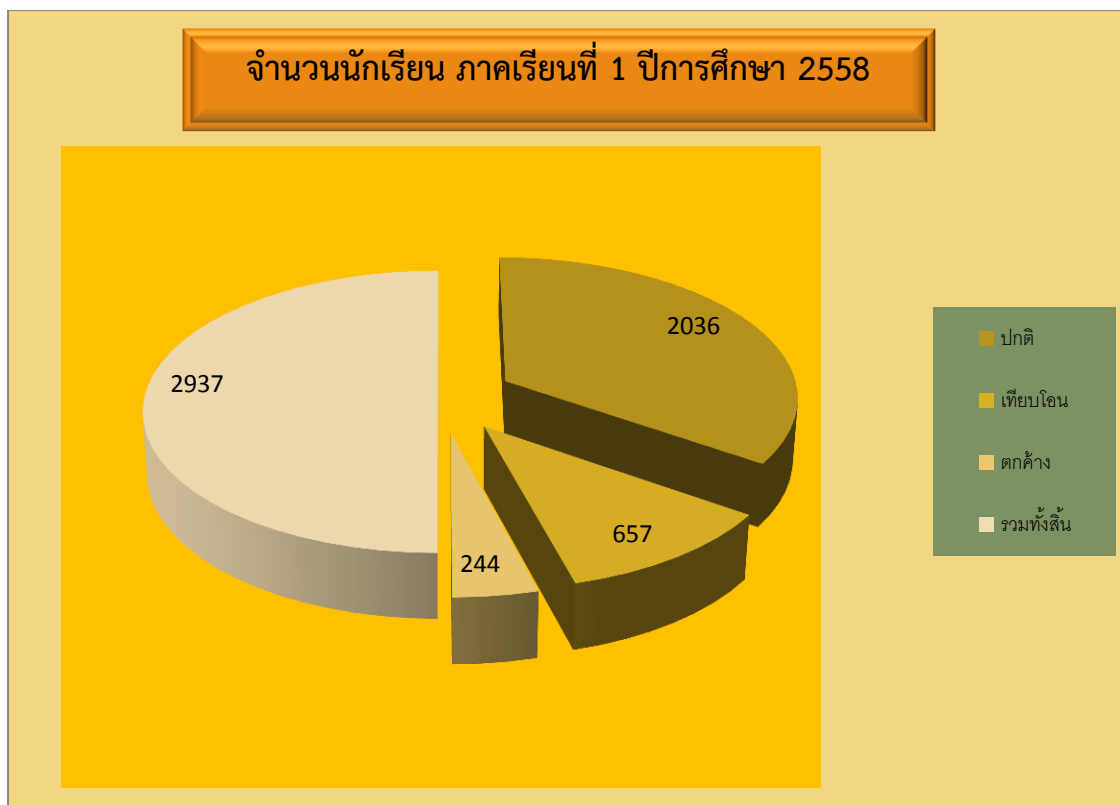

ข้อมูลนักเรียน ระดับชั้น ปวช., ปวส. ภาคเรียนที่ 2 ปีการศึกษา 2558

ที่	แผนกวิชา	จำนวนนักเรียน นักศึกษา ภาคเรียนที่ 1 ปีการศึกษา 2557											
		ปวช. 1	ปวช. 2	ปวช. 3	ตกค้าง	เทียบ โอน	รวม	ปวส. 1	ปวส.2	ตกค้าง	เทียบ โอน	รวม	ทั้งสิ้น
1	เครื่องกล	118	66	66	58	23	331	42	44	10	29	125	456
2	เครื่องมือกล/เทคนิคอุตสาหกรรม	85	37	26	16	6	170	18	14	4	54	90	260
3	โลหะการ	32	20	11	13	-	76	-	8	3	2	13	89
4	ไฟฟ้ากำลัง	73	49	31	21	11	185	30	18	4	101	153	338
5	อิเล็กทรอนิกส์	61	23	30	28	-	142	17	22	-	7	46	188
6	เทคโนโลยีคอมพิวเตอร์	39	34	23	5	-	101	22	14	1	-	37	138
7	การบัญชี	57	58	33	18	-	166	34	25	2	47	139	305
8	การตลาด	45	36	20	4	41	146	22	-	3	21	46	192
9	คอมพิวเตอร์ธุรกิจ	70	81	52	24	95	322	22	34	4	192	252	574
10	ธุรกิจค้าปลีก	10	13	7	-	-	30	-	-	-	-	-	30
11	การจัดการทั่วไป	-	-	-	-	-	-	21	7	-	-	28	28
12	การโรงแรม	100	51	19	18	-	188	11	20	3	30	64	252
13	การท่องเที่ยว	36	17	8	5	-	66	10	-	-	-	10	76
	รวม	726	485	326	210	176	1,923	249	206	34	514	1,003	2,926

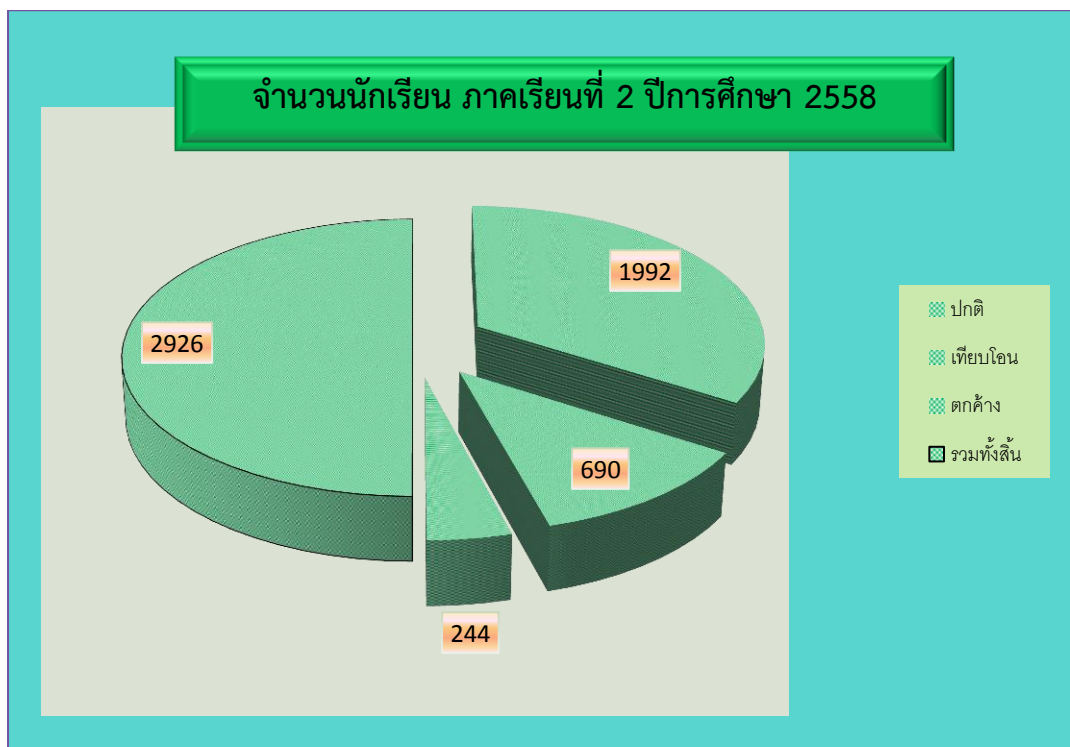

ที่มา : งานทะเบียน ข้อมูล ณ วันที่ 31 สิงหาคม 2558

5.ข้อมูลครุภัณฑ์

ข้อมูลครุภัณฑ์ประจำปีงบประมาณ 2558

รายละเอียดครุภัณฑ์การศึกษาและครุภัณฑ์สำนักงาน

ที่	รายการ	จำนวน	ราคา/หน่วย	รวม
ที่ดินและสิ่งก่อสร้างที่ได้รับการจัดสรรจาก สอศ.				
1	ปรับปรุงอาคาร : หอประชุม	1 หลัง	2,000,000.00	2,000,000.00
2	ปรับปรุงอาคาร	1 งาน	1,488,200.00	1,488,200.00
3	ปรับปรุงระบบไฟฟ้า	1 งาน	1,499,900.00	1,499,900.00
4	ปรับปรุงห้องน้ำ-ห้องส้วม	1 งาน	931,000.00	931,000.00
5	ปรับปรุงระบบประปา	1 งาน	1,019,000.00	1,019,000.00
ครุภัณฑ์การศึกษา				
1	ครุภัณฑ์เครื่องเชื่อมทิกขนาด 250A	1 เครื่อง	130,000.00	130,000.00
2	ชุดฝึกกระบวนการผลิตแก๊สเชื้อเพลิงไฮโดรออกซิเจน จากน้ำสำหรับรถยนต์	1 ชุด	1,980,000.00	1,980,000.00
3	ครุภัณฑ์เครื่องไมโครคอมพิวเตอร์พร้อมโต๊ะเก้าอี้ และเครื่องมัลติมีเดีย (บกศ.)	1 ชุด	500,000	500,000
4	เครื่องปรับอากาศ (อาคารอำนวยการ) บกศ.	1 ชุด	1,100,000	1,100,000

ที่มา : งานวางแผนและงบประมาณและงานพัสดุ ข้อมูล ณ วันที่ 19 ตุลาคม พ.ศ. 2558

6.ข้อมูลงบประมาณ

ประจำปีการศึกษา(งบดำเนินการ) พ.ศ.2558 วิทยาลัยเทคนิคพัทธา

รายการ	ภาคเรียนที่ 1/2558 (1 เม.ย.58-30 ก.ย.58)	ภาคเรียนที่ 2/2558 (1 ต.ค.58-31 มี.ค.59)	รวมจำนวนเงิน
งบบุคลากร			
เงินเดือน (ข้าราชการ)	4,139,180.00	0.00	4,139,180.00
เงินวิทยฐานะ	285,600.00	0.00	285,600.00
ค่าครองชีพ (ข้าราชการ)	-	-	-
ค่าตอบแทนพนักงานราชการ	2,342,433.16	0.00	2,342,433.16
รวมจำนวนเงิน (งบบุคลากร)	6,767,213.16	0.00	6,767,213.16
งบดำเนินงาน (หมวดค่าตอบแทนใช้สอยและวัสดุ)			
งปม.ปวช.	1,561,744.00	0.00	1,561,744.00
ค่าสาธารณูปโภค	462,243.25	0.00	462,243.25
รวมจำนวนเงิน (งปม. ปวช.)	2,023,987.25	0.00	2,023,987.25
งปม.ระยะสั้น	364,295.17	0.00	364,295.17
รวมจำนวนเงิน (งปม.ระยะสั้น)	364,295.17	0.00	364,295.17
งปม.ปวส.	802,083.50	0.00	802,083.50
ค่าสาธารณูปโภค	358,838.62	0.00	358,838.62
รวมจำนวนเงิน (งปม. ปวส.)	1,160,922.12	0.00	1,160,922.12
รวมจำนวนเงิน (งบดำเนินงาน)	3,549,204.54	0.00	3,549,204.54
งบลงทุนค่าครุภัณฑ์ ที่ดินและสิ่งก่อสร้าง			
ค่าครุภัณฑ์การศึกษา			
- เครื่องเชื่อมทิกไฟฟ้าแบบ DC	88,811.07	0.00	88,811.07
- เครื่องเชื่อมทิกขนาด 250 A	127,330.00	0.00	127,330.00
ค่าที่ดินและสิ่งก่อสร้าง			
- ปรับปรุงอาคารหอประชุม	1,194,000.00	0.00	1,194,000.00
- ปรับปรุงอาคาร	381,789.77	0.00	381,789.77
- ปรับปรุงระบบไฟฟ้า	1,120,000.00	0.00	1,120,000.00
- ปรับปรุงห้องน้ำ-ห้องส้วม	888,417.00	0.00	888,417.00
- ปรับปรุงระบบประปา	888,417.84	0.00	888,417.84
รวมจำนวนเงิน (ค่าครุภัณฑ์ที่ดินและสิ่งก่อสร้าง)	4,688,765.68	0.00	4,688,765.68

รายการ	ภาคเรียนที่ 1/2558 (1 เม.ย.58-30 ก.ย.58)	ภาคเรียนที่ 2/2558 (1 ต.ค.58-31 มี.ค.59)	รวมจำนวนเงิน
งบเงินอุดหนุน (โครงการสนับสนุนการจัดการศึกษาโดยไม่เสียค่าใช้จ่าย 15 ปี)			
ค่าจัดการเรียนการสอน	7,352,920.00	0.00	7,352,920.00
ค่าหนังสือเรียน	2,561,778.70	0.00	2,561,778.70
ค่าอุปกรณ์การเรียน	322,000.00	0.00	322,000.00
ค่าเครื่องแบบนักเรียน	1,260,000.00	0.00	1,260,000.00
ค่ากิจกรรมพัฒนาคุณภาพผู้เรียน	917,225.00	0.00	917,225.00
รวมจำนวนเงิน	12,413,923.70	0.00	12,413,923.70
งบเงินอุดหนุนทั่วไป			
เงินอุดหนุนผลงานวิจัยเพื่อถ่ายทอดเทคโนโลยี	150,000.00	0.00	150,000.00
โครงการเงินอุดหนุนหารายได้ระหว่างเรียนของนักศึกษาที่ยากจน	73,000.00	0.00	73,000.00
เงินอุดหนุนการศึกษาเฉลิมราชกุมารี			
- ทุนเฉลิมราช (ปวช.)	0.00	0.00	0.00
- ทุนเฉลิมราช (ปวส.)	15,000.00	0.00	15,000.00
กิจกรรมองค์การวิชาชีพอุตสาหกรรม	42,000.00	0.00	42,000.00
ค่าเครื่องมือผู้เรียน	1,172,000.00	0.00	1,172,000.00
รวมจำนวนเงิน (งบเงินอุดหนุนทั่วไป)	1,452,000.00	0.00	1,452,000.00
งบรายจ่ายอื่น			
โครงการเร่งรัดประสิทธิภาพการสอนครูอาชีพศึกษา	94,800.00	0.00	94,800.00
โครงการจัดหาบุคลากรสนับสนุนเพื่อคืนครูให้นักเรียน	58,800.00	0.00	58,800.00
โครงการเสริมสร้างคุณธรรม จริยธรรมและธรรมาภิบาลในสถานศึกษา	107,412.00	0.00	107,412.00
โครงการบ่มเพาะผู้ประกอบการ	126,225.27	0.00	126,225.27
โครงการศูนย์ซ่อมสร้างเพื่อชุมชน Fix It Center	592,409.69	0.00	592,409.69
โครงการซ่อมบำรุงและพัฒนาบุคลากรฯ ตามพระราชดำริฯ	32,000.00	0.00	32,000.00
โครงการขยายโอกาสการศึกษาวิชาชีพและพัฒนาคุณภาพการจัดหลักสูตรวิชาชีพระยะสั้นเพื่อพัฒนา	360,000.00	0.00	360,000.00
โครงการอาชีพผู้สูงวัย	42,000.00	0.00	42,000.00
โครงการปฏิรูปหลักสูตรอาชีวศึกษา	112,533.90	0.00	112,533.90
โครงการลดปัญหาการออกกลางคัน	81,866.61	0.00	81,866.61

รายการ	ภาคเรียนที่ 1/2558 (1 เม.ย.58-30 ก.ย.58)	ภาคเรียนที่ 2/2558 (1 ต.ค.58-31 มี.ค.59)	รวมจำนวนเงิน
โครงการการประเมินคุณภาพภายในโดยต้นสังกัด	15,000.00	0.00	15,000.00
โครงการยกระดับการจัดการอาชีวศึกษา DVT	1,996.21	0.00	1,996.21
โครงการเตรียมความพร้อมสู่ประชาคมอาเซียน	329,973.90	0.00	329,973.90
โครงการเพิ่มขีดความสามารถทางภาษา	28,000.00	0.00	28,000.00
รวมจำนวนเงิน (งบรายจ่ายอื่น)	1,983,017.58	0.00	1,983,017.58
รวมจำนวนเงินทั้งสิ้น	30,854,124.66	0.00	30,854,124.66
เงินบำรุงการศึกษา (บกศ.)	7,123,750.05		

ที่มา : งานวางแผนและงบประมาณ ข้อมูล ณ วันที่.....19 ตุลาคม 2558.....

7. ข้อมูลสถานประกอบการ

สรุปจำนวนนักเรียน นักศึกษาเข้าศึกษาทำงานในสถานประกอบการ ภาคเรียนที่ 1/2558

ลำดับ ที่	สาขางาน	จำนวน สถาน ประกอบการ	จำนวนนักเรียน นักศึกษา		รวม
			ปวช.	ปวส.	
1	ยานยนต์	13	73	-	73
2	เทคนิคยานยนต์	18	-	42	42
3	เครื่องมือกล	-	-	-	-
4	เทคนิคอุตสาหกรรม	7	-	15	15
5	ไฟฟ้ากำลัง	7	29	-	29
6	ติดตั้งไฟฟ้า	-	-	-	-
7	โครงสร้าง	2	9	-	9
8	เทคนิคการเชื่อมอุตสาหกรรม	5	-	10	10
9	อิเล็กทรอนิกส์	8	31	-	31
10	อิเล็กทรอนิกส์อุตสาหกรรม	4	-	13	13
11	เทคนิคคอมพิวเตอร์	13	27	-	27
12	คอมพิวเตอร์ฮาร์ดแวร์	-	-	-	-
13	การบัญชี	21	13	25	38
14	การขาย	-	-	-	-
15	การตลาด	15	19	13	32
16	ธุรกิจค้าปลีก	1	9	-	9
17	คอมพิวเตอร์ธุรกิจ	12	17	-	17
18	เทคโนโลยีสำนักงาน	19	-	35	35
19	การโรงแรม	18	38	21	59
20	บริการอาหารและเครื่องดื่ม	-	-	-	-
21	การท่องเที่ยว	5	22	-	22
รวม		168	287	174	461

สรุปจำนวนนักเรียน นักศึกษาเข้าศึกษาทำงานในสถานประกอบการ ภาคเรียนที่ 2/2558

ลำดับ ที่	สาขางาน	จำนวน สถาน ประกอบการ	จำนวนนักเรียน นักศึกษา		รวม
			ปวช.	ปวส.	
1	ยานยนต์	18	40	-	40
2	เทคนิคยานยนต์	-	-	-	-
3	เครื่องมือกล	12	37	-	37
4	อุตสาหกรรมการผลิต	7	-	15	15
5	ไฟฟ้ากำลัง	-	-	-	-
6	ติดตั้งไฟฟ้า	5	-	18	18
7	โครงสร้าง	-	-	-	-
8	เทคนิคการเชื่อมอุตสาหกรรม	-	-	-	-
9	อิเล็กทรอนิกส์	-	-	-	-
10	อิเล็กทรอนิกส์อุตสาหกรรม	7	-	24	24
11	เทคนิคคอมพิวเตอร์	-	-	-	-
12	คอมพิวเตอร์ฮาร์ดแวร์	4	-	15	15
13	การบัญชี	14	27	-	27
14	การตลาด	2	-	8	8
15	การจัดการโลจิสติกส์	4	-	4	4
16	ธุรกิจค้าปลีก	2	7	-	7
17	คอมพิวเตอร์ธุรกิจ	15	31	-	31
18	เทคโนโลยีสำนักงาน	-	-	-	-
19	การโรงแรม	15	70	10	80
20	บริการอาหารและเครื่องดื่ม	-	-	-	-
21	การท่องเที่ยว	-	-	-	-
รวม		105	212	94	306

วิทยาลัยเทคนิคพัทธา										
สรุปรายชื่อ นักเรียน-นักศึกษา ภาคเรียนที่ 1/2558										
ฝึกงานตั้งแต่วันที่ 18 พฤษภาคม 2558 ถึงวันที่ 18 กันยายน 2558										
ที่	ชื่อสถานประกอบการ	ชื่อนักเรียน - นักศึกษา	ระบบ	ระดับชั้น						
				สาขาวิชา						
1	ธนาคารออมสินสาขาเมืองพัทธา	1 น.ส.ปิยพร บุคตาพันธ์	ปกติ	บช.3						
	8/46-48 ม.6 ต.นาเกลือ อ.บางละมุง จ.ชลบุรี 20150									
	โทรศัพท์ 084-4577391									
	โทรสาร									
2	สำนักงาน ธนพลการบัญชี	1 น.ส.ภารดี วงศ์ศิริ	ปกติ	บช.3						
	63/22-23 ม.10 พัทธาใต้ ต.หนองปรือ อ.บางละมุง จ.ชลบุรี	2 น.ส.แสงเทียน ศรีชมภู			ปกติ	บช.3				
	โทรศัพท์ 038-415587-9									
	โทรสาร 038-373949									
3	บริษัท เอส.ที.ซี.คอนกรีต โปรดักต์ จำกัด	1 น.ส.นพวรรณ แป้นแก้ว	ปกติ	บช.3						
	16/83 ม.6 ต.นาเกลือ อ.บางละมุง จ.ชลบุรี 20150	2 น.ส.พัทธ์ธีรา บุตรโชติ			ปกติ	บช.ส2				
	โทรศัพท์ 038-423115-6									
	โทรสาร 038-425494									
4	เทศบาลตำบลบางละมุง	1 น.ส.สุภาพร ปรีอปรก	ปกติ	บช.3						
	ถนนบางละมุง 12/2 ต.บางละมุง อ.บางละมุง จ.ชลบุรี	2 น.ส.นัฐชา สุวรรณทอง			ปกติ	บช.3				
	โทรศัพท์ 038-240881-4 ต่อ 103,108									
	โทรสาร 038-240407									
5	หจก.โปรชั่นเดย์ เซอร์วิส	1 น.ส.กิริติ เมคัน	ปกติ	บช.3						
	576/8-9 ม.10 ต.หนองปรือ อ.บางละมุง จ.ชลบุรี 20150									
	โทรศัพท์ 038-4893512									
	โทรสาร									
6	เมืองพัทธา	1 น.ส.วรสุดา แก้วดวงงาม	ปกติ	บช.3						
	ถนนพัทธาเหนือ อ.บางละมุง จ.ชลบุรี 20150	2 น.ส.วิภาดา ประพรม			ปกติ	บช.3				
	โทรศัพท์ 038-253100 ต่อ 4040	3 น.ส.ชุตติกาญจน์ พรหมอินทร์					ปกติ	บช.ส2		
	โทรสาร 038-253125	4 น.ส.ปรารธนา ปุ๋ยกอง							ปกติ	วพ.ส2
		5 น.ส.สิริรัตน์ หวังมี								

ที่	ชื่อสถานประกอบการ	ชื่อนักเรียน - นักศึกษา		ระบบ	ระดับชั้น
					สาขาวิชา
	เมืองพญา	6	น.ส.กนกลักษณ์ เม่นคง	ปกติ	คศ.ส2
	ถนนพญาเหนือ อ.บางละมุง จ.ชลบุรี 20150	7	นายสุทธิภัทร เนตรทอง	ปกติ	ชฟ.3
		8	นายกฤษณพงษ์ ยอดมาลี	ปกติ	ชฟ.3
		9	นายนาคินทร์ วงศ์ภา	ปกติ	ชฟ.3
		10	นายกฤษณะ โชติ	ปกติ	ชฟ.3
		11	นายกฤษณ์ชัย คณทา	ปกติ	ชฟ.3
		12	นายพิพัฒน์ เป็งใจ	ปกติ	ชฟ.3
		13	นายวัลลภ เร่ง	ปกติ	ชฟ.3
		14	นายจิรายุทธ์ โมรารวรรณ	ปกติ	ชฟ.3
		15	นายจรัสศักดิ์ ประสิทธิ์	ปกติ	ชฟ.3
		16	นายธีรพงษ์ พฤทธิไพฑูรย์	ปกติ	ชฟ.3
		17	นายวีรยุทธ ศรีทองแท้	ปกติ	ขอ.3
		18	นายกิตติพงษ์ ศรียะ	ปกติ	ขอ.3
		19	น.ส.ดลธัญญ์ สีนกลั่น	ปกติ	ขอ.3
		20	นายอายุวัตร ดอกแก้ว	ปกติ	ขอ.3
		21	น.ส.เกศศิริ มาสูงเนิน	ปกติ	กท.3
		22	นายอมรเทพ แสงเบิร์ช	ปกติ	กท.3
		23	น.ส.ธิดารัตน์ สันทาลุนัย	ปกติ	กท.3
		24	น.ส.จามิกร ร่มสกุล	ปกติ	กท.3
		25	น.ส.ธิดาศรี จรรยาศิริกุล	ปกติ	กท.3
		26	น.ส.สรารุฒ ผุริจันทร์	ปกติ	กท.3
		27	น.ส.พินันทา วงแหวน	ปกติ	กท.3
		28	น.ส.เสาวลักษณ์ พาลานที	ปกติ	กท.3
		29	น.ส.กรเกศ ชื่นเสมา	ปกติ	กท.3
		30	น.ส.สุนิดา ช่อทับทิม	ปกติ	กท.3

ที่	ชื่อสถานประกอบการ	ชื่อนักเรียน - นักศึกษา	ระบบ	ระดับชั้น	
				สาขาวิชา	
7	โรงแรมเอ-วัน เดอะ รอยัล ครุส	1 น.ส.วิสา นาคจินดา	ปกติ	บช.ส2	
	499 ม.9 ต.หนองปรือ อ.บางละมุง จ.ชลบุรี 20150	2 น.ส.เนาวรัตน์ สาคร	ปกติ	บช.ส2	
	โทรศัพท์ 038-259500				
	โทรสาร 038-424242				
8	บริษัท สรณิษฐ์ การบัญชี จำกัด	1 น.ส.ปาริชาติ เณรแก้ว	ปกติ	บช.ส2	
	14/7 ม.2 ต.โป่ง อ.บางละมุง จ.ชลบุรี 20150	2 น.ส.สุกัญญา สิงห์ใจขึ้น	ปกติ	บช.ส2	
	โทรศัพท์ 081-6836899				
9	The Zign Hotel	1 น.ส.สุมนา สุคนธมาลี	ปกติ	บช.ส2	
	555/65 ม.5 ต.นาเกลือ อ.บางละมุง จ.ชลบุรี 20150	2 น.ส.กรรณิกา ใจชื่อ	ปกติ	บช.ส2	
	โทรศัพท์ 038-909800				
	โทรสาร 038-909888				
10	โรงแรม พูลแมน พัทยา จี	1 น.ส.วรรณา แยกสูงเนิน	ปกติ	บช.ส2	
	445/3 ม.5 ต.นาเกลือ อ.บางละมุง จ.ชลบุรี 20150	2 น.ส.นัชริกา นิมมณีวรรณ	ปกติ	บช.ส2	
	โทรศัพท์ 038-411940-8				
	โทรสาร 038-367824				
11	บริษัท มอลเทน(ไทยแลนด์) จำกัด	1 น.ส.สุกัญญา สุขประเสริฐ	ปกติ	บช.ส2	
	666 ม.11 ถ.สุขาภิบาล8 ต.หนองขาม อ.ศรีราชา จ.ชลบุรี	2 น.ส.สุวรรณา สุขประเสริฐ	ปกติ	บช.ส2	
	โทรศัพท์ 038-480048				
	โทรสาร 038-480047				
12	การไฟฟ้าส่วนภูมิภาคจอมเทียน	1 น.ส.เพชรลดา บุญมี	ปกติ	บช.ส2	
	302/10-12 ม.12 ต.หนองปรือ อ.บางละมุง จ.ชลบุรี				
	โทรศัพท์ 038-076263				
	โทรสาร 038-076263				
13	สำนักงาน พี แอนด์ อาร์ การบัญชี	1 น.ส.นิภาพร ชันธุ์	ปกติ	บช.ส2	
	202/197 ม.9 ต.หนองปรือ อ.บางละมุง จ.ชลบุรี 20150	2 น.ส.อิสราภรณ์ สุภานิช	ปกติ	บช.ส2	
	โทรศัพท์ 083-1155255				
	โทรสาร 038-421369				

ที่	ชื่อสถานประกอบการ	ชื่อนักเรียน - นักศึกษา	ระบบ	ระดับชั้น
				สาขาวิชา
14	ธนาคารออมสินสาขาสยามคันทรี่คลับ	1 น.ส.ละอองทิพย์ มาลัยคำ	ปกติ	บช.ส2
	519/153-153 ต.หนองปรือ อ.บางละมุง จ.ชลบุรี 20150			
	โทรศัพท์ 038-406053			
15	บริษัท บ้านบุญชี จำกัด	1 นายธนากร ตาแจ่ม	ปกติ	บช.ส2
	357/9 ม.9 ต.หนองปรือ อ.บางละมุง จ.ชลบุรี 20260	2 น.ส.ปรีญาพร ชัยราชา		
	โทรศัพท์ 038-425805			
	โทรสาร 038-716100			
16	โรงแรม ไทยการ์เด้น รีสอร์ท	1 น.ส.ศุภรัตน์ โพธิศรี	ปกติ	บช.ส2
	179/168 ม.5 ต.นาเกลือ อ.บางละมุง จ.ชลบุรี 20150	2 น.ส.จินดารัตน์ มีบุญ		
	โทรศัพท์ 038-370614-8			
	โทรสาร 038-413575			
17	บริษัท โสภากการบัญชี และกฎหมาย จำกัด	1 น.ส.เบญจมาศ ประเสริฐสุนทร	ปกติ	บช.ส2
	53/47,49 ม.5 ต.ทุ่งสุขลา อ.ศรีราชา จ.ชลบุรี 20230			
	โทรศัพท์ 083-330268-70			
	โทรสาร 038-330271			
18	บริษัท ไฮคอม ออโตโมทีฟ พลาสติกส์(ประเทศไทย) จำกัด	1 น.ส.พรพิมล เอมกระโทก	ปกติ	บช.ส2
	64/30 ต.ปลวกแดง อ.ปลวกแดง จ.ระยอง 21140			
	โทรศัพท์ 038-656265-8			
	โทรสาร 038-656271			
19	บริษัท วิสูตรเจริญยนต์ จำกัด	1 น.ส.กัญญารัตน์ อุ่นแก้ว	ปกติ	บช.ส2
	613/5 ม.11 ต.หนองขาม อ.ศรีราชา จ.ชลบุรี 20230			
	โทรศัพท์ 038-481967-9			
	โทรสาร 038-481967-9 ต่อ 115			

ที่	ชื่อสถานประกอบการ	ชื่อนักเรียน - นักศึกษา	ระบบ	ระดับชั้น
				สาขาวิชา
20	ธนาคารโรงเรียนวิทยาลัยเทคนิคพัทธา 15/17 ม.2 ต.นาเกลือ อ.บางละมุง จ.ชลบุรี 20150 โทรศัพท์ 038-221643 โทรศัพท์ 038-222118	1 น.ส.สรชา อูโรจारी	ปกติ	บช.3
		2 น.ส.กัลดา เสือเหม็ง	ปกติ	บช.3
		3 น.ส.เบญญาภา เดชบุญ	ปกติ	บช.3
		4 น.ส.อัญชลีพร จุ้ยม่วงศรี	ปกติ	บช.ส2
		5 น.ส.เนตรอรุณ สีดา	ปกติ	บช.ส2
		6 น.ส.วราภรณ์ พันดี	ปกติ	บช.3
วิทยาลัยเทคนิคพัทธา 15/17 ม.2 ต.นาเกลือ อ.บางละมุง จ.ชลบุรี 20150	7 นายทศพร จันทวาท	ปกติ	คธ.3	
	8 น.ส.กนกพร แก้ววันตา	ปกติ	คธ.3	
	9 น.ส.ภัทราพร อ่อนพรมราช	ปกติ	กต.3	
	10 นายอนุวัฒน์ เย็นภูเขา	ปกติ	กต.3	
	11 นายโชค กาสา	ปกติ	กต.3	
	12 นายสุขพัฒน์ แซ่ตั้ง	ปกติ	ขอ.3	
	13 นายสมบูรณ์ เทพบรรจง	ปกติ	ขอ.3	
	14 นายธงชัย อินทปัดถา	ปกติ	ขอ.3	
	15 นายธนาวัฒน์ ชัยนะเลิศวงศ์	ปกติ	ขอ.3	
	16 นายสุทธิชัย ไชรัมย์	ปกติ	ขอ.3	
	17 นายพันธ์ศักดิ์ อ่ำแห	ปกติ	ขอ.3	
	18 นายวีรยุทธ ศรีทองแท้	ปกติ	ขอ.3	
	19 นายปัญญาพัฒน์ ฉิมล่องดำ	ปกติ	ขอ.3	
	20 นายพีระพร ศิริ	ปกติ	ชช.3	
	21 นายอนุชา เซ็นสุรีย์	ปกติ	ชย.2	
	22 นายภาณุพันธ์ อินจันทร์	ปกติ	ชย.2	
	23 นายชายแดน ชวงค์	ปกติ	ชย.3	
	24 น.ส.มยุรา ผายมอญ	ทวิ	กร.3	
	25 น.ส.เจนจิรา กลมกลิ้ง	ทวิ	กร.3	
	26 น.ส.สุจิตรา ผาบจันดา	ทวิ	กร.ส2	
	27 น.ส.เจนจิรา ชื่นดวง	ทวิ	กร.ส2	
	28 น.ส.พกามาส ปะวะกะชะโก	ทวิ	กร.ส2	
	29 น.ส.วาสนา เอี่ยมสอาด	ทวิ	กร.ส2	

ที่	ชื่อสถานประกอบการ	ชื่อนักเรียน - นักศึกษา	ระบบ	ระดับชั้น สาขาวิชา
21	โรงแรม ชลจันทร์ พัทธา รีสอร์ท 19 ม.1 ต.นาเกลือ อ.บางละมุง จ.ชลบุรี 20150 โทรศัพท์ 038-702777 โทรสาร 038-702778	1 น.ส.วริศรา สนิทขำ	ปกติ	คธ.3
22	บริษัท เมืองไทยลิสซิ่ง จำกัด(สาขาเนินพลับหวาน) 12-12/1 ม.5 ต.หนองปรือ อ.บางละมุง จ.ชลบุรี 20150 โทรศัพท์ 038-041035 โทรสาร 038-041035	1 น.ส.พิชญา โสณอ่อน 2 น.ส.กนกพร สายกระสุน	ปกติ ปกติ	คธ.3 คธ.3
23	บริษัท ไมย์เออร์ อินดัสตรีส์ จำกัด 38/9 ม.5 ต.ทุ่งสุขลา อ.ศรีราชา จ.ชลบุรี 20230 โทรศัพท์ 038-404200 โทรสาร 038-490393	1 น.ส.ตรีนภา ไร่เงิน	ปกติ	คธ.3
24	การไฟฟ้าส่วนภูมิภาค ศรีราชา 65 ถ.สุขุมวิท ต.ศรีราชา อ.ศรีราชา จ.ชลบุรี 20110 โทรศัพท์ 038-322609 โทรสาร 038-322500	1 นายนพรัตน์ เกิดขาว	ปกติ	คธ.3
25	ร้าน อีสเทิร์น ไอที.คอม พัทธา 111 ม.7 ต.หนองปรือ อ.บางละมุง จ.ชลบุรี 20250 โทรศัพท์ 038-933118	1 นายภานุพงษ์ เกสร	ปกติ	คธ.3
26	บริษัท มิราเคิล เวฟ จำกัด 60/4 ม.5 ต.ทุ่งสุขลา อ.ศรีราชา จ.ชลบุรี 20230 โทรศัพท์ 038-491668 โทรสาร 038-495207	1 น.ส.ศศิวิมล ภูเดช 2 น.ส.สุวิภา สิมลี	ปกติ ปกติ	คธ.3 คธ.3
27	สำนักงานเทศบาลเมืองหนองปรือ 111 ม.7 ต.หนองปรือ อ.บางละมุง จ.ชลบุรี 20150 โทรศัพท์ 038-933118 โทรสาร 038-933122	1 น.ส.กมลชนก โต๊ะลัง	ปกติ	คธ.3

ที่	ชื่อสถานประกอบการ	ชื่อนักเรียน - นักศึกษา	ระบบ	ระดับชั้น สาขาวิชา
28	หจก.สตาร์พลัส ฟিলด์ เซอร์วิส 110/314 ม.7 ถ.พหลโยธิน แขวงอนุสาวรีย์ เขตบางเขน กทม. 10220 โทรศัพท์ 038-227401,402 โทรสาร 038-227401,402	1 น.ส.กาญจนพร บัวสำลี	ปกติ	คธ.3
29	การไฟฟ้าส่วนภูมิภาคเมืองพญา 100 ม.2 ต.นาเกลือ อ.บางละมุง จ.ชลบุรี 20150 โทรศัพท์ 038-221861 โทรสาร 038-221003	1 น.ส.เจนจิรา อ่อนเงิน 2 น.ส.สโรชนี จ่างเจริญ 3 น.ส.กัลยา บัวสำลี 4 น.ส.การะเกษ บุญพงษา 5 นายกวี รุ่งฟ้าไพศาล 6 นายบุรี บุโรดม 7 นายภาสกร วงษ์แก้ว 8 นายวัชระ ชยันทำ 9 นายอานนท์ เพ็งสุข	ปกติ ปกติ ปกติ ปกติ ปกติ ปกติ ปกติ ปกติ ปกติ	คธ.3 คธ.3 คธ.ส2 คธ.ส2 ขฟ.3 ขฟ.3 ขฟ.3 ทค.3 ทค.3
30	บริษัท ทีโอที จำกัด (มหาชน) สาขาแหลมฉบัง 53 ม.9 ต.ทุ่งสุขลา อ.ศรีราชา จ.ชลบุรี 20230 โทรศัพท์ 038-495265-68 โทรสาร 038-495274	1 น.ส.กมลพร เชื้อคำเพ็ง 2 นายกิตติชาติ ปรีชา	ปกติ ปกติ	คธ.3 คธ.3
31	ที่ทำการไปรษณีย์บางละมุง 290 ม.6 ต.นาเกลือ อ.บางละมุง จ.ชลบุรี 20150 โทรศัพท์ 038-495265-68 โทรสาร 038-495274	1 น.ส.หนึ่งฤทัย เมธิกุล	ปกติ	คธ.3
32	บริษัท เอสคอน คอนกรีต จำกัด 100/17 ม.12 ต.หนองปรือ อ.บางละมุง จ.ชลบุรี 20150 โทรศัพท์ 038-2555283 โทรสาร	1 น.สงดวงมณี ศรีสมภาร 2 น.ส.อรอุมา ภูสีติน	ปกติ ปกติ	วพ.ส2 วพ.ส2

ที่	ชื่อสถานประกอบการ	ชื่อนักเรียน - นักศึกษา	ระบบ	ระดับชั้น สาขาวิชา
33	บริษัท Soft House Research&Programming 55 ม.9 ต.ห้วยใหญ่ อ.บางละมุง จ.ชลบุรี 20150 โทรศัพท์ 081-4980930	1 นายหัตถชัย จิตรสาร	ปกติ	วพ.ส2
34	ร้าน มาสเตอร์ ไอเดีย กรุป 298/4 ม.5 ซ้างไปรษณีย์บางละมุง ต.นาเกลือ อ.บางละมุง จ.ชลบุรี 20150 โทรศัพท์ 081-5765432 โทรสาร 038-727030	1 น.ส.สุพรรณษา แสงทอง 2 นายประวิทย์ แก้วแป้นมา	ปกติ ปกติ	วพ.ส2 วพ.ส2
35	โรงพยาบาลกรุงเทพพญา 301 ม.6 ต.นาเกลือ อ.บางละมุง จ.ชลบุรี 20150 โทรศัพท์ 038-259999 โทรสาร 038-259999 ต่อ 3216	1 นายณัฐพงษ์ สีสุด 2 นายพิสิทธิ์ศักดิ์ สีหามนต์	ปกติ ปกติ	วพ.ส2 วพ.ส2
36	บริษัท ทีโอที จำกัด (มหาชน) สาขาพญา 191 ม.9 ต.หนองปรือ อ.บางละมุง จ.ชลบุรี 20150 โทรศัพท์ 038-422027 โทรสาร 038-421500	1 นายวิษณุ สุขจำลอง 2 น.ส.ภคพร แสนสิงห์ 3 นายสิทธิพงษ์ อุ่นศิริ 4 นายวัฒนา สีมางษ์	ปกติ ปกติ ปกติ ปกติ	วพ.ส2 คช.ส2 ทค.3 ทค.3
37	บริษัท โสภณ เคเบิล ทีวี และการสื่อสารพญา 410/7 ม.7 ต.หนองปรือ อ.บางละมุง จ.ชลบุรี 20150 โทรศัพท์ 086-8268777	1 น.ส.รัชดาภรณ์ โต๊ะขาลี	ปกติ	วพ.ส2
38	บริษัท บางละมุงเคเบิลทีวี จำกัด 102/34 ม.5 ต.หนองปรือ อ.บางละมุง จ.ชลบุรี 20150 โทรศัพท์ 038-225333 โทรสาร 038-225860	1 นายศราวดี วิมลกลาง 2 นายพิทักษ์ สงวนพันธ์	ปกติ ปกติ	วพ.ส2 วพ.ส2
39	หจก.มีศิลป์ 2013 113/6 ม.6 ต.นาเกลือ อ.บางละมุง จ.ชลบุรี 20150 โทรศัพท์ 090-9844429	1 นายสิทธิศักดิ์ สุระเสน	ปกติ	วพ.ส2

ที่	ชื่อสถานประกอบการ	ชื่อนักเรียน - นักศึกษา	ระบบ	ระดับชั้น สาขาวิชา
40	บริษัท เอสคอน คอนกรีต จำกัด	1 น.ส.ดวงมณี ศรีสมภาร	ปกติ	คธ.ส.2
	100/17 ม.12 ต.หนองปรือ อ.บางละมุง จ.ชลบุรี 20150	2 น.ส.อรอุมา ภูสีติน	ปกติ	คธ.ส.2
	โทรศัพท์ 038-255283			
	โทรสาร			
41	ที่ว่าการอำเภอบางละมุง	1 น.ส.วิษณี กรศิริ	ปกติ	คธ.ส.2
	ถ.สุขุมวิท ต.นาเกลือ อ.บางละมุง จ.ชลบุรี 20150			
	โทรศัพท์ 038-221124			
	โทรสาร 038-221124			
42	สำนักงานอัยการจังหวัดพัทธา	1 น.ส.ศิวตา ศรีอ่อน	ปกติ	คธ.ส.2
	ถนนสุขุมวิท ต.นาจอมเทียน อ.สัตหีบ จ.ชลบุรี 20250	2 นายอรรถพล เจริญสุข	ปกติ	คธ.ส.2
	โทรศัพท์ 038-181927			
	โทรสาร 038-181927			
43	บริษัท ซีทโปรด จำกัด	1 น.ส.ปิยภรณ์ โมรวารณ	ปกติ	คธ.ส.2
	63/2 ม.10 ต.หนองปรือ อ.บางละมุง จ.ชลบุรี 20150	2 น.ส.ศิลาภรณ์ ต้นเจริญ	ปกติ	คธ.ส.2
	โทรศัพท์ 038-421072-3			
	โทรสาร 038-421073			
44	การประปาส่วนภูมิภาคสาขาพัทธา (ชั้นพิเศษ)	1 น.ส.นริชรา แสงทอง	ปกติ	คธ.ส.2
	26/1 ม.12 ต.หนองปรือ อ.บางละมุง จ.ชลบุรี 20150	2 น.ส.นิติตา พรหมราช	ปกติ	คธ.ส.2
	โทรศัพท์ 038-222461-4			
	โทรสาร 038-222465			
45	บริษัททิพย์มณี มีเดีย เน็ตเวิร์ค จำกัด	1 นายชาญชัย พุทธา	ปกติ	คธ.ส.2
	263/92 ม.12 ต.หนองปรือ อ.บางละมุง จ.ชลบุรี 20150	2 น.ส.กัญชลิการ์ แจ่มกระจ่าง		
	โทรศัพท์ 038-249734			
	โทรสาร 038-072563			
46	สำนักงานนิคมอุตสาหกรรมแหลมฉบัง	1 น.ส.ทัศนาศนา แป้งหอม	ปกติ	คธ.ส.2
	49/19 ม.9 ต.ทุ่งสุขลา อ.ศรีราชา จ.ชลบุรี 20230	2 น.ส.ชลธิชา บรรจงปรุ	ปกติ	คธ.ส.2
	โทรศัพท์ 038-490941-6 ต่อ 218			
	โทรสาร 038-490948			

ที่	ชื่อสถานประกอบการ	ชื่อนักเรียน - นักศึกษา	ระบบ	ระดับชั้น สาขาวิชา
47	บริษัท ไทยลูป เบลินดิง จำกัด 128 ม.3 ต.ทุ่งสุขลา อ.ศรีราชา จ.ชลบุรี 20230 โทรศัพท์ 038-354231 โทรสาร 354237	1 น.ส.พิชญภา บุพศิริ	ปกติ	คธ.ส2
48	บริษัท มาเตฮัน สยาม แลมบ์ด้า จำกัด 71/1 ม.3 ต.หนองปลาไหล อ.บางละมุง จ.ชลบุรี โทรศัพท์ 038-703256-7 โทรสาร 038-703262	1 น.ส.นิตยา ไทยเมืองทอง	ปกติ	คธ.ส2
49	บริษัท ชูโก จำกัด(มหาชน) 42/62 ม.14 ต.บางแก้ว อ.บางพลี จ.สมุทรปราการ 10540 โทรศัพท์ 02-7150000ต่อ32 โทรสาร 02-3166574	1 น.ส.นุศรา ยุทธิวัฒน์	ปกติ	คธ.ส2
50	บริษัท สหโคเจน (ชลบุรี) จำกัด (มหาชน) 636 ม.11 ต.หนองขาม อ.ศรีราชา จ.ชลบุรี 20230 โทรศัพท์ 038-481555 โทรสาร 038-481551	1 น.ส.รุ่งนภา วงษาสีบ 2 น.ส.สุวรรณี บุญพิทักษ์	ปกติ	คธ.ส2
51	บริษัท RMA Automotive จำกัด 203 ม.3 นิคมอุตสาหกรรมแหลมฉบัง ต.หนองขาม อ.ศรีราชา จ.ชลบุรี 20230 โทรศัพท์ 038-490123	1 น.ส.พรนิภา ดอกนางแย้ม	ปกติ	คธ.ส2
52	บริษัท เซ็นทรัลแฟมิลีมาร์ท จำกัด(สาขาพทยาบกข3) 176/5 ต.หนองปรือ อ.บางละมุง จ.ชลบุรี 20150 โทรศัพท์ 081-9081543	1 น.ส.พินทุสุดา คำเรือง	ปกติ	กต.3
53	บริษัท เซ็นทรัลแฟมิลีมาร์ท จำกัด(สาขาพทยาบกข4) 327/336 ม.8 ต.หนองปรือ อ.บางละมุง จ.ชลบุรี 20150 โทรศัพท์ 092-281375	1 น.ส.เกษยา คู่จันทิก	ปกติ	กต.3

ที่	ชื่อสถานประกอบการ	ชื่อนักเรียน - นักศึกษา	ระบบ	ระดับชั้น สาขาวิชา
54	บริษัท เซ็นทรัลเฟรมิลีมาร์ท จำกัด(สาขาชัยพรวิถี ซอย15) 65/16-19 ต.หนองปรือ อ.บางละมุง จ.ชลบุรี 20150	1 นายปิยะนัฐ วิริยะ	ปกติ	กต.3
55	บริษัท สยามแฟมิลีมาร์ท จำกัด (สาขาพทยา-นาเกลือ16) 506/7 ม.5 ต.นาเกลือ อ.บางละมุง จ.ชลบุรี 20150 โทรศัพท์ 084-4391095 โทรสาร 038-367715	1 น.ส.กฤษณา พงศ์พิณธริศ	ปกติ	กต.3
56	หจก. เซ็นทรัลเฟรมิลีมาร์ท 157/93-96 ต.นาเกลือ อ.บางละมุง จ.ชลบุรี 20150 โทรศัพท์ 084-4391075	1 น.ส.กัญญารัตน์ ขุนทอง	ปกติ	กต.3
57	บริษัท เซ็นทรัลเฟรมิลีมาร์ท จำกัด(สาข่าบ่อย่าง3) 183/54 ม.17 ต.สุรศักดิ์ อ.ศรีราชา จ.ชลบุรี 20110	1 นายระพีพัฒน์ จันทร์ตรี	ปกติ	กต.3
58	บริษัท เซ็นทรัลเฟรมิลีมาร์ท จำกัด (พทยาสาย1ซอย2) 389/2 ต.หนองปรือ อ.บางละมุง จ.ชลบุรี 20150 โทรศัพท์ 094-6487147	1 นายชัชวาล นนท์สิงห์	ปกติ	กต.3
59	บริษัท เดอะฟิชซ่า คอมปะนี จำกัด 4/222 ม.9 ต.ทุ่งสุขลา อ.ศรีราชา จ.ชลบุรี 20230	1 น.ส.ศศิกันต์ ศาลกลาง	ปกติ	กต.3
60	บริษัท บีคี่ซูเปอร์ เซ็นเตอร์ 78/12 ม.9 ต.หนองปรือ อ.บางละมุง จ.ชลบุรี 20260 โทรศัพท์ 038-361361 โทรสาร 038-361432	1 นายรัฐพล ปุกตุล 2 น.ส.สกวเดือน วันบัวแดง 3 น.ส.จิตตาภรณ์ มณีงาม 4 น.ส.วิรัตดา วันตุ้ม	ปกติ ปกติ ปกติ ปกติ	กต.3 กต.3 กต.3 กต.3
61	บริษัท Green Fresh จำกัด ถ.เรียบชายหาด ต.หนองปรือ อ.บางละมุง จ.ชลบุรี 20150	1 น.ส.สุลานนา ชาดา	ปกติ	กต.3

ที่	ชื่อสถานประกอบการ	ชื่อนักเรียน - นักศึกษา	ระบบ	ระดับชั้น สาขาวิชา
62	บริษัท Swensen's (Thai) Ltd. (สาขารอยัลการ์เด็น) 218 ม.10 ต.หนองปรือ อ.บางละมุง จ.ชลบุรี 20150 โทรศัพท์ 038-423833 โทรสาร 038-423833	1 น.ส.วาเนสซ่า สายศิลป์	ปกติ	กต.3
63	บริษัท มิตรยนต์พญา จำกัด 124/180 ม.10 ต.หนองปรือ อ.บางละมุง จ.ชลบุรี โทรศัพท์ 038-427427	1 นายฮาริช ไวยสุกี้	ปกติ	กต.3
64	บริษัท ซีพี ออลล์ จำกัด (มหาชน) 4629 ม.2 ถ.สภ.บางละมุง ต.นาเกลือ อ.บางละมุง จ.ชลบุรี	1 น.ส.วิไลลักษณ์ สรสุรินทร์	ปกติ	กต.3
65	บริษัท โฮมโปร ดักส์ เซ็นเตอร์ จำกัด (มหาชน) สาขาพทยากลาง 333 ม.9 ถ.พทยากลาง ต.หนองปรือ อ.บางละมุง จ.ชลบุรี	1 น.ส.ศวิตา เจนศึก 2 น.ส.ศศิธร นวลมะ 3 น.ส.ดุจดาว พลกลาง 4 น.ส.น้ำทิพย์ มะลียศ 5 น.ส.กาญจนา จันทรัตน์ 6 น.ส.ธัญชนก สุกใส	ปกติ ปกติ ปกติ ปกติ ปกติ ปกติ	กต.ส.1 กต.ส.1 กต.ส.1 กต.ส.1 กต.ส.1 กต.ส.1
66	บริษัท โฮมโปร ดักส์ เซ็นเตอร์ จำกัด (มหาชน) สาขาพทยาเหนือ 384/2 ม.6 ต.นาเกลือ อ.บางละมุง จ.ชลบุรี 20150	1 น.ส.โมรี มะลิซ้อน 2 น.ส.ชุตินา หนูน้อย 3 นายสุทธิพงษ์ มิน	ปกติ ปกติ ปกติ	กต.ส.1 กต.ส.1 กต.ส.1
67	หจก. เอส อาร์ แมชชีน พทยา 325/10 ม.12 ต.หนองปรือ อ.บางละมุง จ.ชลบุรี 20150 โทรศัพท์ 089-0961946 โทรสาร 038-231328	1 นายจิรวุฒิ ดินตะบู่ระ 2 นายวีระศักดิ์ อาจศึก	ปกติ ปกติ	ชก.ส2 ชก.ส2
68	บริษัท เอพี ยูไนเทค จำกัด 60/41 ม.7 ต.สุรศักดิ์ อ.ศรีราชา จ.ชลบุรี 20110 โทรศัพท์ 038-338822 โทรสาร 038-338844	1 นายอวัชชัย นาสกาด 2 นายจิรวุฒิ บุญมา 3 นายชุตินันท์ พลเถา	ปกติ ปกติ ปกติ	ชก.ส2 ชก.ส2 ชก.ส2

ที่	ชื่อสถานประกอบการ	ชื่อนักเรียน - นักศึกษา	ระบบ	ระดับชั้น สาขาวิชา
69	บริษัท ยูนิเวอร์แซล โพลีแบค จำกัด	1 นายพงศกร อูปคำ	ปกติ	ชก.ส2
	49/22 ม.5 ต.ทุ่งสุขลา อ.ศรีราชา จ.ชลบุรี 20230	2 นายสุรสิทธิ์ ไนจิตร	ปกติ	ชก.ส2
	โทรศัพท์ 038-494076-7			
	โทรสาร 038-494078			
70	บริษัท ไทยออยล์ จำกัด	1 นายทวิพงษ์ นาควงษ์	ปกติ	ชก.ส2
	ต.ทุ่งสุขลา อ.ศรีราชา จ.ชลบุรี 20110	2 นายอนิรุทธ์ ศรีพงษ์ยิ่ง	ปกติ	ชก.ส2
		3 นายธนวัฒน์ โพธิ์สาจันทร์	ปกติ	ชก.ส2
71	บริษัท ไทย มีน เทค จำกัด	1 นายวัจน์กร ตะลุดตะกำ	ปกติ	ชก.ส2
	577/1 ม.10 ต.หนองขาม อ.ศรีราชา จ.ชลบุรี 20230	2 นายอลงกรณ์ ถวายทรัพย์	ปกติ	ชก.ส2
	โทรศัพท์ 089-2448446	3 นายพงศธร อินทร์มี	ปกติ	ชก.ส2
	โทรสาร 038-100746			
72	บริษัท โปรแม็ค แมชชีน แอนด์ ซัพพลาย จำกัด	1 นายวรายุทธ ปั้นประสงค์	ปกติ	ชก.ส2
	30/11 ม.6 ต.หนองปลาไหล อ.บางละมุง จ.ชลบุรี 20150			
	โทรศัพท์ 038-240281-2			
	โทรสาร 038-240282			
73	บริษัท วรกิจ ก่อสร้าง จำกัด	1 นายกฤตธรรม สมบูรณ์	ปกติ	ชฟ.3
	141/16 ม.11 ต.หนองปรือ อ.บางละมุง จ.ชลบุรี 20150			
	โทรศัพท์ 085-6606451			
74	ร้าน AAA	1 นายอภิสิทธิ์ เทียนงูเหลือม	ปกติ	ชฟ.3
	226/26 ม.9 ต.สุรศักดิ์ อ.ศรีราชา จ.ชลบุรี 20230	2 นายธนามิตร ประสงค์ชอบ	ปกติ	ชฟ.3
	โทรศัพท์ 033-670226	3 นายมัชฌิมา สามารถ	ปกติ	ชฟ.3
	โทรสาร 033-670226			
75	บริษัท สยามคันทรี่คลับ จำกัด	1 นายธงชาติ ฉ่ำบุญรอด	ปกติ	ชฟ.3
	50 ม.9 ต.โป่ง อ.บางละมุง จ.ชลบุรี 20150	2 นายศิวกร อินทร์พรม	ปกติ	ชฟ.3
	โทรศัพท์ 038-909700			
	โทรสาร 038-909777			

ที่	ชื่อสถานประกอบการ	ชื่อนักเรียน - นักศึกษา	ระบบ	ระดับชั้น สาขาวิชา
76	บริษัท สยามคอมเมอร์เชียล ซีพอร์ท จำกัด	1 นายธนวินท์ ผ่องภิญโญ	ปกติ	ชฟ.3
	113/30 ม.1 ต.ทุ่งสุขลา อ.ศรีราชา จ.ชลบุรี 20230	2 นายเจริญพงศ์ บุญแก้ว	ปกติ	ชฟ.3
	โทรศัพท์ 038-351038 กด2			
	โทรสาร 038-351118			
77	ร้านสุพจน์ แอร์ เซอร์วิส	1 นายกฤษดา เชียงบุตดี	ปกติ	ชฟ.3
	68/1 ต.บางปลาสร้อย อ.เมือง จ.ชลบุรี 20000	2 นายชเนศ สมจิตรชอบ	ปกติ	ชฟ.3
	โทรศัพท์ 038-275330	3 นายรุ่งเรือง อ่อนสอาด	ปกติ	ชฟ.3
	โทรสาร 038-275330	4 นายพรอนันต์ ศิลปศาสตร์	ปกติ	ชฟ.3
78	หจก.แหลมฉบบัง แอนด์ อิเล็กทริค	1 นายทินกร โลระบุตร	ปกติ	ชฟ.3
	56 ม.4 ต.บางละมุง อ.บางละมุง จ.ชลบุรี 20150	2 นายพรเทพ สกุนะสิงห์	ปกติ	ชฟ.3
	โทรศัพท์ 038-311011,038-322170			
	โทรสาร 038-322500			
79	บริษัท สหรุ่งเรืองแอร์ แอนด์ อิเล็กทริค จำกัด	1 นายเจษฎา นารินษ์	ปกติ	ชฟ.3
	112/9 ม.2 ต.ตะเคียนเตี้ย อ.บางละมุง จ.ชลบุรี 20150	2 นายปกรณ์ แววกระโทก	ปกติ	ชฟ.3
	โทรศัพท์ 083-5984998			
	โทรสาร 038-118642			
80	ร้าน IC-Note Book	1 นายธนวัฒน์ เอี่ยมวงษา	ปกติ	ทค.3
	77/14 ม.10 ต.ทุ่งสุขลา อ.ศรีราชา จ.ชลบุรี 20230			
	โทรศัพท์ 085-2888699			
81	ร้าน It Intention	1 นายขุนณรงค์ สว่างศรี	ปกติ	ทค.3
	ห้อง 3250-3251 ชั้น 3 4/222 ม.10 ต.ทุ่งสุขลา			
	อ.ศรีราชา จ.ชลบุรี 20230			
	โทรศัพท์ 038-491769			
82	บริษัท ทีโอที จำกัด (มหาชน) สาขาแหลมฉบบัง	1 นายสิรภาพ จารุชัยสิทธิกุล	ปกติ	ทค.3
	47 ม.5 ต.ทุ่งสุขลา อ.ศรีราชา จ.ชลบุรี 20230			
	โทรศัพท์ 038-494200			
	โทรสาร 038-495035			

ที่	ชื่อสถานประกอบการ	ชื่อนักเรียน - นักศึกษา	ระบบ	ระดับชั้น สาขาวิชา
83	ร้าน Voice Business 109/47 ม.13 ซ.วัดธรรมสามัคคี ต.หนองปรือ อ.บางละมุง จ.ชลบุรี 20150 โทรศัพท์ 081-4283158	1 นายนราธิป ธรรมชาติ	ปกติ	ทค.3
84	ร้าน Mind Domain ฮาเบอร์มอลล์แหลมฉบัง 4/222ม.10 ชั้น3 ห้อง3282 ต.ทุ่งสุขลา อ.ศรีราชา ชลบุรี 20230 โทรศัพท์ 082-4741411	1 นายจรรย์ยุทธ บัวหอม	ปกติ	ทค.3
85	ร้าน Eastern It Pattaya 8 ม.10 ต.หนองปรือ อ.บางละมุง จ.ชลบุรี 20250 โทรศัพท์ 038-724064 โทรสาร 038-7204064	1 นายสุทธิพันธ์ คำนึ่งถึง 2 นายณัฐภัทร ยังให้ผล	ปกติ ปกติ	ทค.3 ทค.3
86	สำนักงานบริการลูกค้า กสท. เขตตะวันออก 124 ม.10 พัทยาใต้ ต.หนองปรือ อ.บางละมุง จ.ชลบุรี 20150 โทรศัพท์ 033-004301-6 โทรสาร 033-004301-6 ต่อ 4255	1 นายศรีลากร มากคุณ 2 นายคุณานนท์ งามขำ 3 นายชนัฐ เรืองจ้อย 4 นายพิษณุพงศ์ สกุลเดช	ปกติ ปกติ ปกติ ปกติ	ทค.3 ทค.3 ทค.3 ทค.3
87	บริษัท นิวแอสเทลไลท์ อินเทอร์เน็ตเนชั่นแนล (ประเทศไทย) สุขุมวิท 45 ต.นาเกลือ อ.บางละมุง จ.ชลบุรี 20150 โทรศัพท์ 086-4453877,0891339668	1 น.ส.วรกานต์ นันจันท์ 2 น.ส.พลอยนภัส รุ่งรัตน์พร	ปกติ ปกติ	ทค.3 ทค.3
88	ร้าน Chip ฮาเบอร์มอลล์ ชั้น 3 ต.ทุ่งสุขลา อ.ศรีราชา จ.ชลบุรี 20230 โทรศัพท์ 081-3062168	1 นายสิทธิกร มีกลิ่นหอม 2 นายปรัชญา กาหลง	ปกติ ปกติ	ทค.3 ทค.3
89	โรงพยาบาลบางละมุง 669 ม.5 ต.นาเกลือ อ.บางละมุง จ.ชลบุรี 20150 โทรศัพท์ 038-411551-2 โทรสาร 038-429244	1 นายวสันต์ คุตปราณี 2 นายอภิวัฒน์ มะลิซ้อน	ปกติ ปกติ	ทค.3 ทค.3

ที่	ชื่อสถานประกอบการ	ชื่อนักเรียน - นักศึกษา	ระบบ	ระดับชั้น สาขาวิชา
90	บริษัท ทริปเปิ้ลที บรอดแบนด์ จำกัด (มหาชน)	1 นายปิยพันธ์ ศิริวรรณ	ปกติ	ทค.3
	35/30-31 ม.9 ซ.ชัยพฤกษ์ ต.หนองปรือ อ.บางละมุง จ.ชลบุรี	2 น.ส.กัณฑ์ฤทัย นรสาร	ปกติ	ทค.3
	โทรศัพท์ 090-0761178, 033-001088			
91	โรงเรียนอาชีวพระมหาไถ่ พญา	1 นายธนกร ประเสริฐ	ปกติ	ทค.3
	440 ม.9 ต.หนองปรือ อ.บางละมุง จ.ชลบุรี 20150	2 น.ส.ภัทรพงศ์ ไชยจันทร์	ปกติ	ทค.3
	โทรศัพท์ 089-1379794	3 นายนฤเบศร์ มกรนันท์	ปกติ	ขอ.3
	โทรสาร 038-716543	4 นายกฤตินนท์ กันประกอบ	ปกติ	ขอ.3
		5 นายสิรภพ เชียงฟู	ปกติ	ขอ.3
92	ร้าน ดีซี คอมพิวเตอร์และระบบเน็ตเวิร์ค	1 น.ส.รมิตา เชื้อวงษ์	ปกติ	ทค.3
	ห้อง 3R46 ต.หนองปรือ อ.บางละมุง จ.ชลบุรี 20150	2 นายธนพนธ์ ชำเอนก	ปกติ	ทค.3
	โทรศัพท์ 086-7871645			
	โทรสาร 038-724306			
93	บริษัท อนุรักษ์ เอ็นจิเนียริ่ง จำกัด	1 นายธีรศักดิ์ ทับคา	ปกติ	ขอ.3
	100/12ม.2 ต.สุรศักดิ์ อ.ศรีราชา จ.ชลบุรี 20150			
	โทรศัพท์ 038-774824			
94	ร้าน ขอบอ่างชาวด	1 นายนาวิน ทามูล	ปกติ	ขอ.3
	9/3 ม.3 ต.โป่ง อ.บางละมุง จ.ชลบุรี 20150	2 นายรัฐพล พุทธิโคตร	ปกติ	ขอ.3
	โทรศัพท์ 081-0149778	3 นายศักดิ์ดา หวังขอบกลาง	ปกติ	ขอ.3
95	บริษัท เซ็นทรัน เรสตอรองส์ กรุ๊ป จำกัด	1 น.ส.วินัส สายศิลป์	ปกติ	ขอ.3
	(เค.เอฟ.ซี.สาขาไมค์พญา)	2 นายวีรภิจ ทาชี	ปกติ	ขอ.3
	262 ม.10 ต.หนองปรือ อ.บางละมุง จ.ชลบุรี 20150			
	โทรศัพท์ 092-2495724			
	โทรสาร 038-414021			
96	ร้าน หมูอิเล็กทรอนิกส์	1 นายสิทธิเดช ทำนาโพธิ์	ปกติ	ขอ.3
	223/6 ม.6 ซ.สยามคัมภีร์คลับ ต.หนองปรือ	2 นายมนต์ตรี พุยหน้าเมือง	ปกติ	ขอ.3
	อ.บางละมุง จ.ชลบุรี 20150			
	โทรศัพท์ 089-0424106,086-0711519			

ที่	ชื่อสถานประกอบการ	ชื่อนักเรียน - นักศึกษา	ระบบ	ระดับชั้น สาขาวิชา
97	ร้าน TP เครื่องเย็น	1 นายมาวิน จิตรถิน	ปกติ	ขอ.3
	58/10 ต.บางละมุง อ.บางละมุง จ.ชลบุรี 20150	2 นายชลาคม ทรัพย์ประเสริฐ	ปกติ	ขอ.3
	โทรศัพท์ 090-1364325			
98	โรงแรม ทริคิตีไฟว์	1 นายชัยวัฒน์ แซ่ตัน	ปกติ	ขอ.3
	555/85 ม.5 ช.นาเกลือ12 ต.นาเกลือ อ.บางละมุง	2 นายอัครเดช พุทธิกาญจนกุล	ปกติ	ขอ.3
	จ.ชลบุรี 20150	3 นายวิวัฒน์ หยาดหอม	ปกติ	ขอ.3
	โทรศัพท์ 038-225800			
99	บริษัท พทยา ซายน์ - ซีสเต็มส์ จำกัด	1 นายอนุชา กำเนิดเรือง	ปกติ	ขอ.3
	95/4 ม.8 ต.หนองปลาไหล อ.บางละมุง จ.ชลบุรี 20150	2 นายขวัญชัย แสงรักษ์	ปกติ	ขอ.3
	โทรศัพท์ 081-4296408			
100	ร้าน สหรุ่งเรืองแอร์ แอนด์ อิเล็กทริก	1 น.ส.สุพิชชา กาญจนยุทธพันธ์	ปกติ	ขอ.3
	112/9 ม.2 ต.ตะเคียนเตี้ย อ.บางละมุง จ.ชลบุรี 20150			
	โทรศัพท์ 083-5984998			
101	โรงแรม เซนทารา แกรนด์ มิราจ บีช รีสอร์ท	1 นายประเสริฐ ถึงแสง	ทวิ	ขอ.ส2
	277 ม.5 ต.นาเกลือ อ.บางละมุง จ.ชลบุรี 20150	2 นายคมกริช มะหาดเล็ก	ทวิ	ขอ.ส2
	โทรศัพท์ 038-714703	3 นายฐานุกุล พาลี	ทวิ	ขอ.ส2
		4 นายอุดมศักดิ์ มากเอี่ยม	ทวิ	ขอ.ส2
102	ร้าน เทอร์โบ ซาวด์	1 นายอัมรินทร์ สากลยุทธ	ทวิ	ขอ.ส2
	115/36ม.5 ต.นาเกลือ อ.บางละมุง จ.ชลบุรี 20150	2 นายธีรศักดิ์ ไพรสวรรค์	ทวิ	ขอ.ส2
	โทรศัพท์ 038-367717	3 นายอนุพงษ์ สุขสบาย	ทวิ	ขอ.ส2
103	โรงแรม รอยัล คลิฟ โฮเต็ล	1 นายธันวาคม บุญสืบ	ทวิ	ขอ.ส2
	353 ม.12 ต.หนองปรือ อ.บางละมุง จ.ชลบุรี 20260	2 นายณัฐพล ทิจันทร์ทิ	ทวิ	ขอ.ส2
	โทรศัพท์ 038-250421-4	3 นายสิทธิเกียรติ มาสอน	ทวิ	ขอ.ส2
		4 นายพรพิพัฒน์ ชูศรี	ทวิ	ขอ.ส2

ที่	ชื่อสถานประกอบการ	ชื่อนักเรียน - นักศึกษา	ระบบ	ระดับชั้น สาขาวิชา
104	หจก.เกรตเตอร์	1 นายยุทธนา บุระสี	ปกติ	ขอ.ส2
	28/1 ม.3 ต.ทุ่งสุขลา อ.ศรีราชา จ.ชลบุรี 20230	2 นายจำรักษ์ เล่งซง	ปกติ	ขอ.ส2
	โทรศัพท์ 085-0821788			
105	บริษัท อาร์.วี.เจ.เอ็นจิเนียริง จำกัด	1 นายอนุวัฒน์ คงเมือง	ปกติ	ชช.3
	77 ม.5 ต.บ่อวิน อ.ศรีราชา จ.ชลบุรี 20230	2 นายอัศรา เมฆลา	ปกติ	ชช.3
	โทรศัพท์ 038-058755ต่อ109	3 นายพงษ์สิทธิ์ วัฒนากังชัย	ปกติ	ชช.3
	โทรสาร 038-058759	4 นายดนุพล ดำเอี่ยม	ปกติ	ชช.3
		5 นายทรงวุฒิ ตีวุฒิมวงค์	ปกติ	ชช.3
		6 นายศักดิ์สิทธิ์ ไกยสวน	ปกติ	ชช.3
		7 นายสันติชัย ปิ่นมณี	ปกติ	ชช.3
106	บริษัท คอโรชั่น แอนด์ โพรเทคชั่น จำกัด	1 นายวีริศ สุวินัย	ปกติ	ชช.3
	114/30 ม.2 ต.ตะเคียนเตี้ย อ.บางละมุง จ.ชลบุรี 20150			
	โทรศัพท์ 083-240943			
107	บริษัท คลิงเกอร์ (ไทยแลนด์) จำกัด	1 นายอนุชัย โสระบุตร	ปกติ	ชช.ส.2
	159/1 ม.4 ต.หนองปลาไหล อ.บางละมุง จ.ชลบุรี 20150	2 นายกฤติภา ดิลกธนนันตกุล	ปกติ	ชช.ส.2
	โทรศัพท์ 038-702429-35			
	โทรสาร 038-703197			
108	บริษัท ปตท.จำกัด(มหาชน) คลังก๊าซบ้านโรงโป๊ะ	1 นายณภัทร กิมศิริ	ปกติ	ชช.ส.2
	222/115 ม.5 ต.บางละมุง อ.ศรีราชา จ.ชลบุรี 20150	2 นายนราวุฒิ งานการ	ปกติ	ชช.ส.2
	โทรศัพท์ 038-705495			
	โทรสาร 038-241047			
109	บริษัท STP & I จำกัด (มหาชน)	1 นายวีระยุทธ ล้ำเลิศ	ปกติ	ชช.ส.2
	48/1 ต.ทุ่งสุขลา อ.ศรีราชา จ.ชลบุรี 20230	2 นายมณูญ ประพาสมณเพ็ญ	ปกติ	ชช.ส.2
	โทรศัพท์ 038-407949,091-7725974			
110	กรมโรงงาน ฐานทัพเรือสัตหีบ	1 นายธนพล ปานกุล	ปกติ	ชช.ส.2
	อ.สัตหีบ จ.ชลบุรี 20180			
	โทรศัพท์ 038-437103			
	โทรสาร 038-437103			

ที่	ชื่อสถานประกอบการ	ชื่อนักเรียน - นักศึกษา	ระบบ	ระดับชั้น สาขาวิชา
111	บริษัท ไทยซัมมิท ฮาร์เนส จำกัด (มหาชน)	1 นายพัสกร นาคอิม	ปกติ	ชช.ส.2
	202 ม.3 ต.ทุ่งสุขลา อ.ศรีราชา จ.ชลบุรี 20230	2 นายเอกพงศ์ ไตรยะภา	ปกติ	ชช.ส.2
	โทรศัพท์ 038-490760-6			
	โทรสาร 038-490768			
112	อู่ ไพฑูรย์	1 นายอิทธิ ร่มโพธิ์	ทวิ	ชย.2
	180/1 ม.5 ต.บางละมุง อ.บางละมุง จ.ชลบุรี 20150			
	โทรศัพท์ 081-9498616			
113	บจก.ต้นติวาณิช การยาง	1 นายจิรศักดิ์ เจริญสุข	ทวิ	ชย.2
	164 ม.4 ต.บางละมุง อ.บางละมุง จ.ชลบุรี 20150	2 นายจิตรภณ เจริญสุข	ปกติ	ชย.ส2
	โทรศัพท์ 038-704413	3 นายศักดิ์พงศ์ วงษ์วันดี	ปกติ	ชย.ส2
	โทรสาร 038-704412	4 นายเฉลิมชัย กระจ่างศิลป์	ปกติ	ชย.ส2
114	บริษัท เล็กตั้ง พัทยา จำกัด	1 นายวิทยา พรนัตตา	ทวิ	ชย.2
	382/43 ม.6 ต.นาเกลือ อ.บางละมุง จ.ชลบุรี 20150	1 นายสถาพร แก้วสีนวน	ปกติ	ชย.ส2
	โทรศัพท์ 038-415620	2 นายวุฒิชัย ไชยแสง	ปกติ	ชย.ส2
	โทรสาร 038-415624			
115	อู่ เป๊ะ โรงโป๊ะ	1 นายจิรภาส พุทธรักษา	ทวิ	ชย.2
	183 ม.2 ต.บางละมุง อ.บางละมุง จ.ชลบุรี 20150			
	โทรศัพท์ 087-1455665			
116	บริษัท สยามนิสสันชลบุรี จำกัด สาขาพัทยา	1 นายกิตติศักดิ์ ศรีเพชร	ทวิ	ชย.2
	142/67 ต.หนองปรือ อ.บางละมุง จ.ชลบุรี 20150	2 นายรุ่งโรจน์ คำวงษ์	ทวิ	ชย.2
	โทรศัพท์ 038-703051			
	โทรสาร 038-703055			
117	บริษัท ไทยยนต์ชลบุรี ผู้จำหน่ายโตโยต้า จำกัด สาขาพัทยา	1 นายพงศ์ภาค พิเคลส์	ทวิ	ชย.2
	288 ม.2 ต.นาเกลือ อ.บางละมุง จ.ชลบุรี 20150	2 นายอิทธิพล พรหมสะวัน	ทวิ	ชย.2
	โทรศัพท์ 038-7024626	3 นายธีรัช มีสม	ทวิ	ชย.2
	โทรสาร 038-221171	4 นายนนทวัฒน์ ปิ่นไทยวงศ์		

ที่	ชื่อสถานประกอบการ	ชื่อนักเรียน - นักศึกษา	ระบบ	ระดับชั้น สาขาวิชา
118	อู่ ช่างเปิด เซอร์วิส 48/1 ม.12 ต.หนองปรือ อ.บางละมุง จ.ชลบุรี 20150 โทรศัพท์ 089-7911683	1 นายพิชญะ กรียพันธ์	ทวิ	ชย.2
		2 นายศุภณัฐ อินทร	ทวิ	ชย.2
		3 นายเมธาสิทธิ์ แก่นพรหมมา	ทวิ	ชย.2
		4 นายจิรวัดน์ แสงคล้าย	ทวิ	ชย.2
119	บริษัท มิตรคาร์ส แอนด์ เซอร์วิส 333 ม.6 ต.นาเกลือ อ.บางละมุง จ.ชลบุรี 20150 โทรศัพท์ 038-489241 โทรศัพท์ 038-489245	1 นายเกียรติพัฒน์ มุสิกกร	ทวิ	ชย.2
		2 นายณัฐมา พันธะสาร	ทวิ	ชย.2
		3 นายเฉลิมพล กันทรโสภา	ทวิ	ชย.2
120	บริษัท โตโยต้าพัทธา (1998) จำกัด สาขาบ่อวิน 269/128 ม.6 ต.บ่อวิน อ.ศรีราชา จ.ชลบุรี 20230 โทรศัพท์ 083-346170-4 โทรสาร 038-346394	1 นายวัชรกร สุนันตะ	ปกติ	ชย.3
		2 นายสุภาพ รุ้ยินยง	ปกติ	ชย.ส2
121	อู่ จรัล เซอร์วิส 243/33ม.6 ต.หนองปรือ อ.บางละมุง จ.ชลบุรี 20150 โทรศัพท์ 081-4299690	1 นายณฤพล เทียนมณี	ปกติ	ชย.3
		2 นายอัศวินท์ ตันแดง	ปกติ	ชย.3
122	บริษัท โตโยต้า เจริญยนต์ชลบุรี จำกัด สาขาศรีราชา 137/27 ต.ศรีราชา อ.ศรีราชา จ.ชลบุรี 20110 โทรศัพท์ 038-328323 โทรสาร 038-323844	1 นายวรกร ทองยัง	ปกติ	ชย.3
		2 นายภูริชญ์ รักเมียน	ปกติ	ชย.3
		3 นายนาวิน คณิตกา	ปกติ	ชย.3
		4 นายสยามภู จันทเต็ง	ปกติ	ชย.3
123	บริษัท ไทยยนต์ชลบุรี ผู้จำหน่ายโตโยต้า จำกัด สาขาพัทธา 288 ม.2 ต.นาเกลือ อ.บางละมุง จ.ชลบุรี 20150 โทรศัพท์ 038-702462-6 โทรสาร 038-221171	1 นายปิยณัฐ ต่ายเมือง	ปกติ	ชย.3
		2 นายภูไม ทองจันทร์	ปกติ	ชย.3
		3 นายพนม ปลีกเมล	ปกติ	ชย.3
		4 นายภาณุวัฒน์ จันทร์ดิษฐ์	ปกติ	ชย.3
		5 นายสิทธิพร ผลไธสง	ปกติ	ชย.3
		6 นายสุรเดช จันทร์หอม	ปกติ	ชย.3
		7 นายพิเชษฐ สหศาสตร์	ปกติ	ชย.3

ที่	ชื่อสถานประกอบการ	ชื่อนักเรียน - นักศึกษา	ระบบ	ระดับชั้น สาขาวิชา
124	ร้าน สมประสงค์ สمانภิรมย์	1 นายองอาจ มีวัฒนา	ปกติ	ชย.3
	139/23 ม.5 ต.บางละมุง อ.บางละมุง จ.ชลบุรี 20150	2 นายพิธิวัฒน์ สุขคำหล้า	ปกติ	ชย.3
	โทรศัพท์ 081-7502940, 092-6342228	3 นายภาณุวัฒน์ แสงหาทรัพย์	ปกติ	ชย.3
		4 นายภาณุพงศ์ แสงหาทรัพย์	ปกติ	ชย.3
125	ร้าน ไฮเทคยนต์ เซอร์วิส	1 นายสุทธิเกียรติ กากแก้ว	ปกติ	ชย.ส2
	242/6 ม.6 ต.ทุ่งสุขลา อ.ศรีราชา จ.ชลบุรี 20230			
	โทรศัพท์ 086-3236947			
126	บริษัท กู๊ดทิม อินเตอร์ไพร์ จำกัด	1 นายกิตติพงษ์ บุตราช	ปกติ	ชย.ส2
	172/14 ม.5 ต.หนองขาม อ.ศรีราชา จ.ชลบุรี 20230			
	โทรศัพท์ 091-1194733			
	โทรศัพท์ 038-060618			
127	อู่ แอ๊ด	1 นายวายุ แสงอุไร	ปกติ	ชย.ส2
	95/6 ม.9 ต.สัตหีบ อ.สัตหีบ จ.ชลบุรี 20180			
	โทรศัพท์ 090-4499884			
128	ร้าน เอิญ เซอร์วิส	1 นายทนากิจ เกตุทอง	ปกติ	ชย.ส2
	16/9 ม.8 ต.หนองปลาไหล อ.บางละมุง จ.ชลบุรี 20150			
	โทรศัพท์ 089-8342206			
129	บริษัท Honda Marine จำกัด	1 นายตุลา ประสมทอง	ปกติ	ชย.ส2
	38/3 ม.17 ต.หนองปรือ อ.บางละมุง จ.ชลบุรี 20150			
	โทรศัพท์ 038-425228			
130	ร้าน อ.เจริญ เฮคเตอร์	1 นายสุทธิเกียรติ นาดิ	ปกติ	ชย.ส2
	325/6 ม.12 ต.หนองปรือ อ.บางละมุง จ.ชลบุรี 20150			
	โทรศัพท์ 081-3775698,089-5447909			

ที่	ชื่อสถานประกอบการ	ชื่อนักเรียน - นักศึกษา	ระบบ	ระดับชั้น สาขาวิชา
131	บริษัท อีซูซุตะวันออกชลบุรี จำกัด	1 นายอรรคชัย สอนศรี	ปกติ	ชย.ส2
	15/219 ม.4 ต.สุรศักดิ์ อ.ศรีราชา จ.ชลบุรี 20110	2 นายพิรุณ ช้อยกลาง	ปกติ	ชย.ส2
	โทรศัพท์ 038-314253-7	3 นายทองศักดิ์ ประเสริฐสุข	ปกติ	ชย.ส2
	โทรสาร 038-328406	4 นายสุทธิภัทร พ่วงอ่อน	ปกติ	ชย.ส2
132	บริษัท มิตรชลบุรี จำกัด	1 นายอนุชาติ จันทิเยง	ปกติ	ชย.ส2
	111/22 ม.4 ต.สุรศักดิ์ อ.ศรีราชา จ.ชลบุรี 20110	2 นายพิทยา ชูจิตต์	ปกติ	ชย.ส2
	โทรศัพท์ 038-328222,038-190722-5			
	โทรสาร 038-190733			
133	อู่ สมคิด การช่าง	1 นายศรายุทธ ทับทิม	ปกติ	ชย.ส2
	333 ม.9 ต.ทุ่งสุขลา อ.บางละมุง จ.ชลบุรี 20230	2 ณิชพงศ์ เย็นใจ	ปกติ	ชย.ส2
	โทรศัพท์ 086-1575251,038-400524	3 นายนรุฒม์ แจ่มสว่าง	ปกติ	ชย.ส2
		4 นายอนุพร ทองชมภู	ปกติ	ชย.ส2
		5 นายปกาศิต หาญกล้า	ปกติ	ชย.ส2
134	บริษัท โตโยต้าพญา (1998) จำกัด สาขาพญา	1 นายสุยพงศ์ บานเย็น	ปกติ	ชย.ส2
	55/4 ม.1 ต.นาเกลือ อ.บางละมุง จ.ชลบุรี 20150	2 นายสุรินทร์ ทองเหลือง	ปกติ	ชย.ส2
	โทรศัพท์ 038-222509-12 ต่อ127	3 นายอุดมทรัพย์ ริดเฒ่า	ปกติ	ชย.ส2
	โทรสาร 038-222514	4 นายบัญชา สายสร	ปกติ	ชย.ส2
		5 นายกรกฎ ยินดีสุข	ปกติ	ชย.ส2
		6 นายณัฏสิทธิ์ หอมดี	ปกติ	ชย.ส2
135	ร้าน สมिति้ออโต้ ไรร์	1 นายเกียรติศักดิ์ แสงสว่าง	ปกติ	ชย.ส2
	30/22 ม.6 ต.หนองปลาไหล อ.บางละมุง จ.ชลบุรี 20150	2 นายวัชรกร คงมัน	ปกติ	ชย.ส2
	โทรศัพท์ 081-9231036	3 นายวิเชษฐ อ่ำพึ้ง	ปกติ	ชย.ส2
		4 นายวิษณุ คันทรรษาฎร์	ปกติ	ชย.ส2
136	รถชัย ระบบไฟฟ้ารถยนต์	1 นายพูลสวัสดิ์ จันทร์เพ็ญ	ปกติ	ชย.ส2
	13/4 ม.8 ต.หนองปลาไหล อ.บางละมุง จ.ชลบุรี 20150			
	โทรศัพท์ 081-5787973,081-8650816			

ที่	ชื่อสถานประกอบการ	ชื่อนักเรียน - นักศึกษา	ระบบ	ระดับชั้น สาขาวิชา
137	บริษัท สยามนิสสันชลบุรี จำกัด สาขาพัทยา	1 นายชัยสิทธิ์ พุทธิภาพ	ปกติ	ชย.ส2
	142/67 ม.2 ต.นาเกลือ อ.บางละมุง จ.ชลบุรี 20150	2 นายรัฐศาสตร์ เกษมศิริ	ปกติ	ชย.ส2
	โทรศัพท์ 038-706051			
	โทรสาร 038-703055			
138	อู่ สะอิ่ง การ์เด็น ไซ้ เซอร์วิส เรซซิ่ง	1 นายอนุวัฒน์ กุลสิงห์	ปกติ	ชย.ส2
	120/10 ม.6 ต.นาเกลือ อ.บางละมุง จ.ชลบุรี 20150	2 นายคุณากร จิตรเย็น	ปกติ	ชย.ส2
	โทรศัพท์ 081-8895986			
139	บริษัท มิตรชลบุรี จำกัด สาขาพัทยา	1 นายदनัย ปะอ้าย	ปกติ	ชย.ส2
	16/54 ม.8 ต.หนองปลาไหล อ.บางละมุง จ.ชลบุรี 20150	2 นายอนุรักษ์ บุญสังข์	ปกติ	ชย.ส2
	โทรศัพท์ 038-703333	3 นายจักรกฤษณ์ สมพร	ปกติ	ชย.ส2
	โทรสาร 038-703338	4 นายโชคชัย นาคนวล	ปกติ	ชย.ส2
140	โรงแรม Long Beach Garden Hotel & Spa	1 น.ส.นพรัตน์ โพธิ์นาม	ปกติ	กร.3
	499/7 ม.5 ต.นาเกลือ อ.บางละมุง จ.ชลบุรี 20150	2 น.ส.เปรมรัศมี เทียนทอง	ปกติ	กร.3
	โทรศัพท์ 038-414616	3 น.ส.กฤติยา หงษ์	ปกติ	กร.3
	โทรสาร			
141	โรงแรม เมอร์เคียว พัทยา โอเชียน รีสอร์ท	1 น.ส.จันทร์จิรา ศรีสุขใส	ปกติ	กร.3
	463/100 ม.9 ต.หนองปรือ อ.บางละมุง จ.ชลบุรี 20150	2 น.ส.ศุภารัตน์ สุขเถื่อน	ปกติ	กร.3
	โทรศัพท์ 038-769660-661	3 น.ส.สุนิตา ตระกูลธนคุณ	ปกติ	กร.3
	โทรสาร 038-769689	4 น.ส.เมทินี จันทร์ดำ	ปกติ	กร.3
		5 น.ส.เนตรทราย ลาดี	ปกติ	กร.3
142	โรงแรม ไอบิส พัทยา	1 น.ส.ธนัชญา รั้วสำราญ	ปกติ	กร.3
	463/79 ม.9 ต.หนองปรือ อ.บางละมุง จ.ชลบุรี 20260			
	โทรศัพท์ 038-418161			
	โทรสาร 038-418189			

ที่	ชื่อสถานประกอบการ	ชื่อนักเรียน - นักศึกษา	ระบบ	ระดับชั้น สาขาวิชา
143	โรงแรม อีสเทิร์น แกรนด์ พาเลซ	1 น.ส.จันทร์ทิพย์ เรียงกลาง	ปกติ	กร.3
	99/1 ม.11 ซ.เขาตาโล ต.หนองปรือ อ.บางละมุง จ.ชลบุรี	2 น.ส.พิไลวรรณ หมิ่นหารธัญกิจ	ปกติ	กร.3
	โทรศัพท์ 038-332712-15	3 น.ส.วิมลศิริ บุญเสริม	ปกติ	กร.3
	โทรสาร 038-332718			
144	โรงแรม Royal Cliff Hotels Group	1 น.ส.แสงพลอย ใหม่คำ	ปกติ	กร.3
	353 ต.หนองปรือ อ.บางละมุง จ.ชลบุรี 20150	2 น.ส.ธัญวรัตน์ หลงมา	ปกติ	กร.3
	โทรศัพท์ 038-250421	3 น.ส.จารุวรรณ นามปัญญา	ปกติ	กร.3
145	โรงแรม Welcome Plaza Hotel	1 น.ส.ศุภิญญา ต้นเม้ง	ปกติ	กร.3
	213 ม.10 ต.หนองปรือ อ.บางละมุง จ.ชลบุรี 20260	2 น.ส.วรัญญา บุญมี	ปกติ	กร.3
	โทรศัพท์ 088-1970937	3 น.ส.สุชานารถ สุขถนอม		
146	โรงแรม ไทอาน่า การ์เด้น รีสอร์ท	1 นายณัฐวุฒิ หวังชุ่มกลาง	ปกติ	กร.3
	209/112 ม.6 ต.นาเกลือ อ.บางละมุง จ.ชลบุรี 20150	2 นายกชกร อันเทียน	ปกติ	กร.3
	โทรศัพท์ 038-415212-23	3 นายธีรชัย พึ่งบรรหาร	ปกติ	กร.3
147	โรงแรม ไชร์มีส โฮเทล	1 น.ส.ธนาภรณ์ ปานวงศ์ศา		
	160/60 ม.5 ต.นาเกลือ อ.บางละมุง จ.ชลบุรี 20150			
	โทรศัพท์ 038-425669			
148	โรงแรม พัทธา การ์เด้นท์	1 นายนราศักดิ์ อุดคำ	ทวิ	กร.3
	157/77 ม.5 ต.นาเกลือ อ.บางละมุง จ.ชลบุรี 20150	2 นายพงศกร โพธิ์กระจ่าง	ทวิ	กร.3
	โทรศัพท์ 038-426775-82	3 นายอธิป ภูระย้า	ทวิ	กร.3
	โทรสาร 038-426113			
149	โรงแรมไทยการ์เด้น รีสอร์ท	1 น.ส.วิภาภรณ์ สืบบุตร	ทวิ	กร.3
	179/168 ม.5 ต.นาเกลือ อ.บางละมุง จ.ชลบุรี 20150	2 น.ส.พิกุลแก้ว ดวนจันทร์	ทวิ	กร.3
	โทรศัพท์ 038-370615-8		ทวิ	กร.3
	โทรสาร 038-413575		ทวิ	กร.3

ที่	ชื่อสถานประกอบการ	ชื่อนักเรียน - นักศึกษา	ระบบ	ระดับชั้น สาขาวิชา
150	โรงแรม สยามแอ็ทสยาม ดีไซน์ โฮเทล 390 ม.9 ต.หนองปรือ อ.บางละมุง จ.ชลบุรี 20150 โทรศัพท์ 038-725555 โทรสาร 038-725562	1 น.ส.นพมาศ ชันใจ	ปกติ	กร.3
		2 น.ส.มณิสรา สุกฤทธิ	ปกติ	กร.3
		3 น.ส.ณัฐพร พวงมาลัย	ปกติ	กร.3
		4 น.ส.ปาริชาติ รัตนคร	ปกติ	กร.3
		5 น.ส.วิชุดา ละออเอี่ยม	ทวิ	กร.3
		6 น.ส.นันทน์ช วิจารจิตร	ทวิ	กร.3
		7 นายจักรพงษ์ พนมยงค์	ทวิ	กร.3
		8 น.ส.ภัทราวรรณ ผลัดประพุท	ทวิ	กร.3
151	โรงแรมพริมา วิลล่า 157/22 ม.5 ต.หนองปรือ อ.บางละมุง จ.ชลบุรี 20150 โทรศัพท์ 038-370705-7	1 น.ส.แพพรพรรณ ภูลา	ทวิ	กร.ส2
		2 น.ส.ณริศรา คำตัน	ทวิ	กร.ส2
		3 นายคุณวุฒิ ยนต์สุวรรณ	ทวิ	กร.ส2
		4 น.ส.หนึ่งฤทัย กรมนารถ	ทวิ	กร.ส2
152	โรงแรม รอยัลไทย พาวิลเลียน จอมเทียน บุติก รีสอร์ท 246/91 ม.12ต.หนองปรือ อ.บางละมุง จ.ชลบุรี 20150 โทรศัพท์ 038-232311,089-1551056 โทรสาร 038-232311	1 น.ส.สรลรัตน์ แก้วสิงห์	ทวิ	กร.ส2
153	โรงแรม The Leela Resort&Spa Pattaya 155 ม.9 ต.หนองปรือ อ.บางละมุง จ.ชลบุรี 20150 โทรศัพท์ 038-415991-9 โทรสาร 038-415990,038-425100	1 นายณัฐคม นาคภักดี	ทวิ	กร.ส2
154	โรงแรม ไทยการ์เด็น รีสอร์ท 179/168 ม.5 ต.หนองปรือ อ.บางละมุง จ.ชลบุรี 20150 โทรศัพท์ 038-370614	1 น.ส.สุปราณี อ่อนคำจุน	ทวิ	กร.ส2
		2 น.ส.สุภาภรณ์ ยืนสุข	ทวิ	กร.ส2
155	โรงแรม เมาร์ทเทนบีช พัทยา 378/16 ม.12 ต.หนองปรือ อ.บางละมุง จ.ชลบุรี 20150 โทรศัพท์ 038-250502-4 โทรสาร 038-250504	1 น.ส.สุดารัตน์ เลิศนา	ทวิ	กร.ส2
		2 น.ส.ปวีณา มณีธรรม	ทวิ	กร.ส2

ที่	ชื่อสถานประกอบการ	ชื่อนักเรียน - นักศึกษา	ระบบ	ระดับชั้น สาขาวิชา
156	โรงแรมเดอะ ชายน์	1 น.ส.สายทิพย์ พุ่มเพชร	ทวิ	กร.ส2
	555/65 ม.5 ต.นาเกลือ อ.บางละมุง จ.ชลบุรี 20150	2 น.ส.นภสร สงเกตู	ทวิ	กร.ส2
	โทรศัพท์ 038-900800			
157	โรงแรม อีสติน	1 นายไอรดา คงไทย	ทวิ	กร.ส2
	217/27 ต.หนองปรือ อ.บางละมุง จ.ชลบุรี 20150	2 น.ส.สุภัทสร อ้นเทียน	ทวิ	กร.ส2
	โทรศัพท์ 038-424191	3 น.ส.สุภัทสร อุ่มชู	ทวิ	กร.ส2
	โทรสาร	4 น.ส.ศิริวรรณ อินสำราญ	ทวิ	กร.ส2
		5 นายส์จญาณ เล่ปะสุวรรณ	ทวิ	กร.ส2
158	บริษัท ศิลปกรรม หัตถกรรม และวัฒนธรรมไทย	1 น.ส.นฤมล เปลี่ยนคุ้ม	ปกติ	กท.3
	(1988) จำกัด	2 น.ส.นราทิพย์ สังลิมา	ปกติ	กท.3
	387/ม.6 ต.นาเกลือ อ.บางละมุง จ.ชลบุรี 20150			
	โทรศัพท์ 038-727333			
	โทรสาร 038-421555			
159	บริษัท อินเตอร์ วอเตอร์ เวิลด์ พัทธา จำกัด	1 น.ส.สุภัทสร หนูน้อย	ปกติ	กท.3
	22/22 ม.11 ต.หนองปรือ อ.บางละมุง จ.ชลบุรี 20150	2 น.ส.นฤมล คำแพทย์	ปกติ	กท.3
	โทรศัพท์ 038-756879 ต่อ156	3 น.ส.นวลนฤมล สุริยา	ปกติ	กท.3
	โทรสาร 038-756977			
160	บริษัท มิโมซ่า เมเนจเม้นท์ จำกัด	1 น.ส.รัตนชฎาภากร ชาญถินดง	ปกติ	กท.3
	28/19-20 ต.นาจอมเทียน อ.สัตหีบ จ.ชลบุรี 20250	2 น.ส.สุธิตา บุญมาเลิศ	ปกติ	กท.3
	โทรศัพท์ 038-237318-9	3 น.ส.พรรณี โสนนอก	ปกติ	กท.3
	โทรสาร 038-237317			
161	บริษัท เมืองโบราณ จำกัด	1 น.ส.วรกานต์ การเรียบ	ปกติ	กท.3
	206/2 ม.5 ต.นาเกลือ อ.บางละมุง จ.ชลบุรี 20150	2 น.ส.พีรยา ศรสสุวรรณ	ปกติ	กท.3
	โทรศัพท์ 081-3508708			
	โทรสาร 038-367845			

ที่	ชื่อสถานประกอบการ	ชื่อนักเรียน - นักศึกษา	ระบบ	ระดับชั้น สาขาวิชา
162	บริษัท หมูบ้านช้างพญา จำกัด	1 น.ส.สุวดี จันนุบิณ	ปกติ	กท.3
	54/1 ม.2 ต.หนองปรือ อ.บางละมุง จ.ชลบุรี 20150	2 น.ส.แสงทิพย์ สระบัวทอง	ปกติ	กท.3
163	บริษัท ซีพีออลล์ จำกัด	1 นายชมสกล จันทร์พิทักษ์	ทวิ	
		2 น.ส.จารุวรรณ แจ่มแจ่ม	ทวิ	
		3 น.ส.ภาคินี คำแก้ว	ทวิ	
		4 น.ส.สุพรรณิ งามขำ	ทวิ	
		5 น.ส.วิลาวัลย์ แปรการिया	ทวิ	
		6 นายณัฐพล พรรคเจริญ	ทวิ	
		7 น.ส.ศศิธร บุญรัตน์ผลิน	ทวิ	
		8 น.ส.วิภา ร่วมทรัพย์	ทวิ	
		9 น.ส.ปณิดา สาแหรกทอง	ทวิ	
164	บริษัท Jay Engineering จำกัด	1 นายชัยวัช สวรรค์	ปกติ	ชก.ส2
	114 ม.9 ต.หนองขาม อ.ศรีราชา จ.ชลบุรี 20230			
	โทรศัพท์ 038-343901			
	โทรสาร 038-343902			
165	อู่ นาเกลือเซอร์วิส	1 นายสหรัฐ จันทูมา	ทวิ	ชย.3
	38/3 ม.17 ต.หนองปรือ อ.บางละมุง จ.ชลบุรี 202-150			
	โทรศัพท์ 089-7524691, 087-6098537			
166	บจก.ต้นติวาณิช การยาง	1 นายชัญญุพงศ์ เก้าพระจันทร์	ทวิ	ชย.3
	164 ม.4 ต.บางละมุง อ.บางละมุง จ.ชลบุรี 20150	2 นายธนวัฒน์ พรหมกัน	ทวิ	ชย.3
	โทรศัพท์ 038-704413			
	โทรสาร 038-704412			
167	บริษัท ชลบุรี อีซูซุเซลส์ จำกัด(สาขาบางละมุง)	1 นายณัฐวุฒิ วรรณวงค์	ทวิ	ชย.3
	46 ม.8 ต.หนองปลาไหล อ.บางละมุง จ.ชลบุรี 20150	2 นายเกษฎาฐ รณที	ทวิ	ชย.3
	โทรศัพท์ 084-9615018			
168	บริษัท สแกน เอ็นจิเนียริง จำกัด	1 นายจักกฤษ นพบรรล้ง	ปกติ	ชช.ส2
	243/205 ม.11 ต.หนองขาม อ.ศรีราชา จ.ชลบุรี 20230			
	โทรศัพท์ 089-0993862			

วิทยาลัยเทคนิคพัทธา

สรุปรายชื่อ นักเรียน-นักศึกษา ภาคเรียนที่ 2/2558

ฝึกงานตั้งแต่ วันที่ 19 ตุลาคม 2558 ถึงวันที่ 13 กุมภาพันธ์ 2559

ที่	ชื่อสถานประกอบการ	ชื่อนักเรียน - นักศึกษา	ระบบ	ระดับชั้น สาขาวิชา
1	สำนักงานตาสินการบัญชี 222/93 หมู่ 9 อำเภอ บางละมุง ชลบุรี 20150 โทรศัพท์ 038 489 351 โทรสาร 038 489 351	1 น.ส.อุบลวรรณ อ้นเวียง 2 น.ส.ปัทมา นคร	ปกติ ปกติ	บช.2 บช.2
2	เทศบาลบางละมุง 12/2 ถ.บางละมุง ต.บางละมุง อ.บางละมุง จ.ชลบุรี โทรศัพท์ 0-3824-0445 โทรสาร 0-3824-0407	1 น.ส.สิรินญา ไพศาลี 2 น.ส.เจนจิรา บานแย้ม 3 น.ส.วีรพรรณ แก้วสุวรรณ	ปกติ ปกติ	บช.2 บช.2
3	สำนักงานบัญชี แอ็คเคาท์ฟอรัย 333/65 ต.ทุ่งสุขลา อ.ศรีราชา จ.ชลบุรี 20150 โทรศัพท์ 084 899 8099	1 น.ส.ปิยธิดา ฉะยศิริ	ปกติ ปกติ	บช.2 บช.2
4	ธนาคารออมสินสวนอุตสาหกรรมศรีราชา 664/25-27 ม. 11 ต.หนองขาม อ.ศรีราชา จ.ชลบุรี โทรศัพท์ 0-3848-1541 โทรสาร 0-3848-1542	1 น.ส.สุมิตรา บุญตานัย 2 น.ส.ศุภกร รวมธรรม 3 น.ส.มาริษา บัวทอง	ปกติ	บช.2
5	เทศบาลเมืองหนองปรือ 111 หมู่ 7 ต.หนองปรือ อ.บางละมุง จ.ชลบุรี 20150 โทรศัพท์ 0-3893-3100 โทรสาร 0-3893-3122	1 น.ส.เพ็ญประภา เพชรประไพ 2 นายจิรศักดิ์ รุ่งเรือง 3 นายกฤษฎา เชษฐบุรี	ปกติ ปกติ ปกติ	บช.2 คธ.2 คธ.2
6	บริษัท เอส.ที.ซี คอนกรีต โปรดักต์ จำกัด 13/9-10 ม.6 ถ.สุขุมวิท ต.นาเกลือ อ.บางละมุง จ.ชลบุรี โทรศัพท์ 0-3842-7503.	1 น.ส.ลลิตา พูนประสิทธิ์ 2 น.ส.ละอองดาว เจริญวงศ์	ปกติ ปกติ ปกติ ปกติ	บช.2 บช.2 คธ.2 คธ.2

ที่	ชื่อสถานประกอบการ	ชื่อนักเรียน - นักศึกษา	ระบบ	ระดับชั้น สาขาวิชา
7	ธนาคารออมสิน สาขาเนินพลับหวาน 13/234 ม.5 ต.หนองปรือ อ.บางละมุง จ.ชลบุรี โทรศัพท์ 0-3804-1338 โทรสาร 0-3804-1339	1 น.ส.ปลายฟ้า ถุนนอก	ปกติ	บช.2
8	บริษัท ซีทีบี จำกัด 63/2 ม.10 ต.หนองปรือ อ.บางละมุง จ.ชลบุรี โทรศัพท์ 0-3842-1072-3 โทรสาร 0-3842-1372	1 น.ส.ดวงจันทร์ จินดาอินทร์ 2 น.ส.กรกนก ทองวิโรจน์ 3 น.ส.นาคยา โกมลวานิชย์ 4 น.ส.สุภาพร แอนดอย	ปกติ ปกติ ปกติ ปกติ	บช.2 บช.2 บช.2 บช.2
9	บริษัท ชลบุรีอีซูเซล จำกัด 46/2 หมู่ 7 ตำบลเสม็ด อำเภอเมืองชลบุรี จังหวัดชลบุรี โทรศัพท์ 0-3838-6691-710 โทรสาร 0-3838-2024	1 นายธนาภรณ์ ประพันธ์พัฒน์	ปกติ	บช.2
10	ธนาคารออมสิน สาขาเมืองพญา 8/46-48 ม.6 ต.นาเกลือ อ.บางละมุง จ.ชลบุรี โทรศัพท์ 0-3842-3643 โทรสาร 0-3842-3690	1 น.ส.กัญชพร อินทร์ทอง	ปกติ	บช.2
11	ท่าเรือสยามเคอรั้ 113/1 ม.1 ต.ทุ่งสุขลา อ.ศรีราชา จ.ชลบุรี โทรศัพท์ 0-3835-2325-32	1 น.ส.พรสินี ศิริยศ	ปกติ	บช.2
12	ธนาคารออมสินสาขาบางละมุง 460 ม.4 ต.นาเกลือ อ.บางละมุง จ.ชลบุรี โทรศัพท์ 0-3822-2002	1 น.ส.จิตตาภรณ์ ชมภูษ	ปกติ	บช.2
13	สำนักงานขายโครงการบ้านในฝัน - สหภาพ 588/3 ม.11 ต.หนองขาม อ.ศรีราชา จ.ชลบุรี 20230 โทรศัพท์ 03876302	1 น.ส.สุนิสา โคตรอ่อน 2 น.ส.วราพร ประกอบธรรม	ปกติ ปกติ	บช.2 บช.2

ที่	ชื่อสถานประกอบการ	ชื่อนักเรียน - นักศึกษา	ระบบ	ระดับชั้น สาขาวิชา
14	วิทยาลัยเทคนิคพญา 15/17 ม. 2 ต.นาเกลือ อ.บางละมุง จ.ชลบุรี 20150 โทร 038-221643 โทรสาร 038-222118	1 น.ส.นภาพร อินเส่งี่ยม 2 น.ส.เบญจพร จันทร์เทียน 3 น.ส.ภัทริยา ศรีสวัสดิ์ 4 น.ส.ปติวีรดา นามบวบพับ 1 นายบัญชา เกาะยางเผือก 2 นายอชิชัย ไทศรีคำ	ปกติ ปกติ ปกติ ปกติ ปกติ ปกติ	บช.2 บช.2 บช.2 บช.2 บช.2 บช.2
15	บริษัท ทีโอที จำกัด(มหาชน) ศูนย์บริการลูกค้าพญากลาง 191 ม.9 ต.หนองปรือ อ.บางละมุง จ.ชลบุรี โทรศัพท์ 0-3842-4045 โทรสาร 0-3842-1500	1 นายนนทชัย โพธิ์สิม 2 นายภูริพันธ์ เพียรดี 3 นายภูริพัฒน์ เพียรดี	ปกติ ปกติ ปกติ	คธ.2 คธ.2 คธ.2
16	โรงพยาบาลบางละมุง 669 ถ.พญา-นาเกลือ ต.นาเกลือ อ.บางละมุง จ.ชลบุรี โทรศัพท์ 0-3842-9245 โทรสาร 0-3842-8464	1 น.ส.กัญญารัตน์ รื่นแก้ว 2 นายอนันต์สิทธิ์ บัวสระ 3 นายลอย ชนาภาธนกร 4 น.ส.ขวัญฤทัย มุลม่อม 5 นายสหัสรัฐ สุขสมโชติ 6 น.ส.ปวีตรา สุธน	ปกติ ปกติ ปกติ ปกติ ปกติ ปกติ	คธ.2 คธ.2 คธ.2 คธ.2 ทค.ส.2 ทค.ส.2
17	บริษัท วิสตาส ดีเวอร์ล็อฟเมนท์ จำกัด 333 ม.12 ท้าพระยา อ.บางละมุง จ.ชลบุรี 20150 โทรศัพท์ 038 252 154	1 นายจักรกฤษ การเสรี 2 นายโยธิน ดีระสูชัย 3 นายศราวุธ อยู่มา	ปกติ ปกติ ปกติ	คธ.2 คธ.2 คธ.2
18	การไฟฟ้าส่วนภูมิภาคเมืองพญา ซอยสนามกอล์ฟ อ.บางละมุง จ.ชลบุรี โทรศัพท์ 0-3822-2425 โทรสาร 0-3822-1003	1 น.ส.โสธยา จันทร์ 2 น.ส.ชนาธนันท์ ดีเรือง 3 นายพัทธนภรต์ พิสิษฐ์คุณพิสิษ 4 น.ส.รัตเนนทร กล่อมเกลี้ยง	ปกติ ปกติ ปกติ ปกติ	คธ.2 คธ.2 ทค.ส.2 ทค.ส.2
19	โรงเรียนสอนภาษาและคอมพิวเตอร์ พญา 0/253-4 ถ.พญาใต้ ต.หนองปรือ อ.บางละมุง จ.ชลบุรี โทรศัพท์ 0-3848-8964 โทรสาร 0-3848-8964	1 น.ส.กัญญารัตน์ พรหมวงค์	ปกติ ปกติ	คธ.2 คธ.2

ที่	ชื่อสถานประกอบการ	ชื่อนักเรียน - นักศึกษา	ระบบ	ระดับชั้น สาขาวิชา
20	โรงเรียนสอนภาษา เอ.ยู.เอ. AUA พญา ชั้น 4 ห้างเซ็นทรัลเฟสติวัล พญา อ.บางละมุง ชลบุรี โทรศัพท์ 38-043-621	1 น.ส.ณัฐกานต์ ลาวล้า .	ปกติ ปกติ	คธ.2 คธ.2
21	ที่ทำการไปรษณีย์บางละมุง 290 หมู่ 5 ถนนสว่างฟ้า นาเกลือ บางละมุง ชลบุรี โทรศัพท์ 0 3842 8225 โทรสาร 0 3841 4317	1 น.ส.ขวัญฤดี มูลม่อม 2 น.ส.สุดารัตน์ สาระสิทธิ์ 1 นายธนวินท์ แก้วเนตร 2 นายภาสกร ตริพย์คัมภ์	ปกติ ปกติ ปกติ ปกติ	คธ.2 คธ.2 ทค.ส2 ทค.ส2
22	เทศบาลตำบลโป่ง 86 ม.3 ต.โป่ง อ.บางละมุง จ.ชลบุรี, 20150 โทรศัพท์ 038078888	1 นายธนกร จาดสุวรรณ 2 น.ส.ผกาสินี คำสอาด	ปกติ ปกติ	คธ.2 คธ.2
23	บริษัท มาเตฮัน สยามแลมบ์ดำ จำกัด 1602/12 ม.4 ต.นิคมพัฒนา อ.นิคมพัฒนา จ.ระยอง โทรศัพท์ 0-3860-6170-2 โทรสาร 0-3860-6173	1 น.ส.มลธิชา ปรีชาภารกร .	ปกติ ปกติ	คธ.2 คธ.2
24	ศาลาว่าการเมืองพญา 71 ม.6 ถ.พญาเหนือ ต.หนองปรือ อ.บางละมุง จ.ชลบุรี โทรศัพท์ 0-3825-3100	1 น.ส.ภูษณิศา ธงชัยกิตติคุณ 2 น.ส.พรประภา ปฏิญาณานาวัด	ปกติ	คธ.2
25	สำนักงานศุลกากรท่าเรือแหลมฉบัง ศรีราชา, ชลบุรี, 20230 โทรศัพท์ 0-3840-7713	1 นายนัทพงษ์ แสนประกาย 2 นายภัทรวิทย์ สุรัตน์กุล	ปกติ ปกติ	คธ.2 คธ.2
26	บริษัท โปรตอน เทรตติ้ง จำกัด 5/88 ม.2 ต.บางละมุง อ.บางละมุง จ.ชลบุรี 20150 โทรศัพท์ 038 705 586	1 น.ส.พัชรภรณ์ สุภาดา	ปกติ	คธ.2

ที่	ชื่อสถานประกอบการ	ชื่อนักเรียน - นักศึกษา	ระบบ	ระดับชั้น สาขาวิชา
27	ศูนย์ไปรษณีย์ศรีราชา 7/1ถนนเฉลิมจอมพล ศรีราชา ศรีราชา ชลบุรี โทรศัพท์ 0 3831 1202	1 น.ส.จุฑารัตน์ พ่วงเฟื่อง 2 น.ส.อรัญญา บุญเกิด	ปกติ	คธ.2
28	บริษัท ทิพย์มณี มีเดีย เน็ตเวิร์ค จำกัด 63/92 ม.12 ซ.ชัยพฤกษ์2 อ.บางละมุง จ.ชลบุรี โทรศัพท์ :0-3875-7074 โทรสาร 0-3875-7218	1 น.ส.ยศวดี เอี่ยมศรี 2 น.ส.กัญญารัตน์ เฟื่องคอน	ปกติ ปกติ	คธ.2 คธ.2
29	บิกซี ซูเปอร์เซ็นเตอร์ จำกัด(มหาชน) สาขาพัทธา 2 78/12 ม.9 ถนนพัทธาสาย 2 อ.บางละมุง จ.ชลบุรี โทรศัพท์ 0-3836-1432 โทรสาร	1 น.ส.ศิริวิมล นักบุญ	ปกติ ปกติ	คธ.2 คธ.2
30	บริษัท อี.ไอ.เซอร์วิส จำกัด 145/9 ถ.มาบยา ต.มาบตาพุด อ.เมืองระยอง จ.ระยอง โทรศัพท์ 038 681 925	1 นายสหัสรัฐ แสงรัมย์ 2 นายอาทิตย์ จิตหนองสรวง 3 นายปฏิภาณ ผู้มีสัตย์ 4 นายกฤษณะ การปลูก 5 นายทองศักดิ์ ครุฑมีชัย 6 นายศุภกิจ วิรัชมงคลชัย 7 นายสิทธิชัย เดชบุญ 8 นายสิริวิชัย จันทวงศ์ 9 นายเทวิช อินทร์ชม 10 นายปัญญาธร กลิ่นหอม 11 นายวสันต์ชัย สีหะ	ปกติ ปกติ ปกติ ปกติ ปกติ ปกติ ปกติ ปกติ ปกติ ปกติ ปกติ	ขฟ.ส2 ขฟ.ส2 ขฟ.ส2 ขฟ.ส2 ขฟ.ส2 ขฟ.ส2 ขฟ.ส2 ขฟ.ส2 ขฟ.ส2 ขฟ.ส2 ขฟ.ส2
31	โรงพยาบาลกรุงเทพพัทธา 301 ม.6 ถ.สุขุมวิท อ.บางละมุง จ.ชลบุรี 20150 โทรศัพท์ 038 429 001	1 นายกิตตินันท์ ชุมพร 2 นายฐณะวัฒน์ อัครอาทิตย์ศักดิ์	ปกติ ปกติ	ขฟ.ส2 ขฟ.ส2

ที่	ชื่อสถานประกอบการ	ชื่อนักเรียน - นักศึกษา	ระบบ	ระดับชั้น สาขาวิชา
32	การไฟฟ้าส่วนภูมิภาค ตำบลบึง 164/1 หมู่ 7 ตำบลบึง อำเภอศรีราชา ชลบุรี 20110 โทรศัพท์ 038480739	1 นายโกวิท พลถนนอม 2 นายภานุพันธ์ สังข์แก้ว 3 นายสุรจุมิ ฉาดนอก	ปกติ ปกติ ปกติ	ขฟ.ส2 ขฟ.ส2 ขฟ.ส2
33	ห้างหุ้นส่วนจำกัด TRCS 152/9 ม.7 คชต.ทุ่งสุขลา อ.ศรีราชา จ.ชลบุรี 20150 โทรศัพท์ 098-8323245	1 นายสุชาครีย์ แสนสุข	ปกติ	ขฟ.ส2
34	บริษัท บราโว่ อิเล็กทริก ซิสเต็มส์ จำกัด 99/254 ม.8 ต.บางเมือง อ.เมือง จ.สมุทรปราการ โทรศัพท์ 0-2703-2536	1 นายจิรพันธ์ โคตรพงษ์	ปกติ	ขฟ.ส.2
35	บริษัท แอลจี อิเล็กทรอนิกส์ (ประเทศไทย) จำกัด 75/81 อาคารริชมอนด์ แขวงคลองตัน เขตคลองเตย กทม. โทรศัพท์ 0-2204-8888 โทรศัพท์ 0-2260-7556	1 นายอดิศักดิ์ คุ่มสมุทร 2 นายณัฐพล อยู่ดี 3 นายจตุพร เตียววณิชกุล 4 นายธนวัฒน์ ศรีวิสัย	ทวิ ทวิ	ขอ.ส2 ขอ.ส2
36	บริษัท อัญชลีวัน จำกัด(The Zign Hotel) 555/65 ม.5 ต.บางละมุง อ.หนองปรือ จ.ชลบุรี โทรศัพท์ 038 225 542	1 น.ส.สุนารี อ่ำแห 2 นายวัชร หลักคำ 3 นายสิทธิศักดิ์ เข็มขุนทด 4 น.ส.จิวรรณ บุญเพ็ง	ทวิ ทวิ	ขอ.ส2 ขอ.ส2
37	บริษัท สินโธธร เอ็นจิเนียริ่ง จำกัด 174 ต.บางละมุง อ.บางละมุง จ.ชลบุรี โทรศัพท์ 038240151 โทรสาร 038-240236	1 นายอัมรินทร์ สากลยุทธ 2 นายธีรศักดิ์ ไพรสวรรค์ 3 นายอนุพงษ์ สุขสบาย	ทวิ ทวิ ทวิ	ขอ.ส2 ขอ.ส2 ขอ.ส2
38	โรงแรม รอยัล คลิฟ ไฮเต็ล ถนนพญาสาย 2 เมืองพัทธา อ.บางละมุง จ.ชลบุรี โทรศัพท์ 038-250421	1 นายฉันทวรร บุญลับ 2 นายณัฐพล ที่จันทัก 3 นายสิทธิเกียรติ มาสอน 4 นายพรพิพัฒน์ ชูศรี	ทวิ ทวิ ทวิ ทวิ	ขอ.ส2 ขอ.ส2 ขอ.ส2 ขอ.ส2
39	ร้าน Turbo Sound 115/36ม.5 ต.นาเกลือ อ.บางละมุง จ.ชลบุรี 20150 โทรศัพท์ 038-367717	1 นายอัมรินทร์ สากลยุทธ 2 นายธีรศักดิ์ ไพรสวรรค์ 3 นายอนุพงษ์ สุขสบาย	ทวิ ทวิ ทวิ	ขอ.ส2 ขอ.ส2 ขอ.ส2

ที่	ชื่อสถานประกอบการ	ชื่อนักเรียน - นักศึกษา	ระบบ	ระดับชั้น สาขาวิชา
40	บริษัท Thai clavon จำกัด 52/27 ม.9 ต.ทุ่งสุขลา อ.ศรีราชา จ.ชลบุรี 20230 โทรศัพท์ 038-328498	1 นายยุทธนา บุระสี 2 นายจำรักษ์ เล่งซง	ทวิ ทวิ	ขอ.ส2 ขอ.ส2
41	โรงแรม เซนทารา แกรนด์ มิราจ บีช รีสอร์ท 15/17 ม.2 ต.นาเกลือ อ.บางละมุง จ.ชลบุรี 20151 โทรศัพท์ 038-221644 โทรสาร 038-221819	1 นายประเสริฐ ถึงแสง 2 นายคมกริช มหาดเล็ก	ทวิ ทวิ	ขอ.ส2 ขอ.ส2
42	บริษัท ที ไอ พี เอส จำกัด ทำเรือแหลมฉบัง-ท่าปี 4 ทำเรือแหลมฉบัง ท่าปี 4 ต.ทุ่งสุขลา อ.ศรีราชา จ.ชลบุรี โทรศัพท์ 038-408400	1 น.ส.ปิยะวรรณ ศรีฝึก	ปกติ ปกติ	ทค.ส2 ทค.ส2
43	คอมพ์ เทคโนโลยี เซอร์วิส 382/40 ม.4 ต.นาเกลือ อ.บางละมุง จ.ชลบุรี 20150 โทรศัพท์ 038-223945-8 โทรสาร 038-222949	1 นายเริงฤทธิ์ สิ้นสมศรี 2 นายทศพล ชีระรัมย์	ปกติ ปกติ	ทค.ส2 ทค.ส2
44	การประปาส่วนภูมิภาค สาขาพัทยา 26/1 ม.12 ต.หนองปรือ อ.บางละมุง จ.ชลบุรี 20150 โทรศัพท์ 038-222461-4 โทรศัพท์ 038-274916	1 นายหัสตินทร์ พุดชอบ	ปกติ	ทค.ส2
45	บริษัท สไมล์ ปรีน โซลูชั่น เซอร์วิส จำกัด 63,65,67 ศรีราชานคร ซ.2 อ.ศรีราชา จ.ชลบุรี โทรศัพท์ 038-473000	1 นายคณิน ตุงคะเสน 2 นายกิตติพงษ์ รัตน์ะ	ปกติ ปกติ ปกติ	ทค.ส2 ทค.ส2 ทค.ส2
46	บริษัท อาร์.วี.เจ เอ็นจิเนียริง จำกัด 283/216-7 ต.สำโรงกลาง อ.พระประแดง จ.สมุทรปราการ โทรศัพท์ 02-7568664 โทรสาร 02-3946559	1 นายจิรายุส แคล้วณรงค์ 2 นายธชา แสงสว่าง 3 นายจรัสศักดิ์ บุญน้อย 4 นายจตุพร บุญน้อย 5 นายกิตติพงษ์ หอมจันทร์ 6 นายกรวิชญ์ บุญอินทร์ 7 นายศราวุธ มะแมน 8 นายมานะชัย ฤกษ์โพธิ์	ปกติ ปกติ ปกติ ปกติ ปกติ ปกติ ปกติ ปกติ	ชก.3 ชก.3 ชก.3 ชก.3 ชก.3 ชก.3 ชก.3 ชก.3

ที่	ชื่อสถานประกอบการ	ชื่อนักเรียน - นักศึกษา	ระบบ	ระดับชั้น สาขาวิชา
47	บริษัท สยามอิคเซวา จำกัด 308/1 ม.8 ต.สุรศักดิ์ อ.ศรีราชา จ.ชลบุรี โทรศัพท์ 038-327044-5	1 นายดิพันธ์ แป้งหอม	ปกติ	ชก.3
		2 นายกฤษฎาธร ฮ้อยิ่ง	ปกติ	ชก.3
48	บริษัท ศรีราชา ทักโบ๊ต จำกัด 142/13 ม.1 ต.ทุ่งสุขลา อ.ศรีราชา จ.ชลบุรี โทรศัพท์ 038-951421-5 โทรสาร 038-352963	1 นายธนภูมิ ปรีเลขา	ปกติ	ชก.3
		2 นายศุภากร เฉียวกุล	ปกติ	ชก.3
49	บริษัท T&T jig and Tool จำกัด 73/10 ม.1 ต.สุรศักดิ์ อ.ศรีราชา จ.ชลบุรี	1 นายสาริศ กุลพงษ์ศรี	ปกติ	ชก.3
50	หจก.ป่าป่า ดีเทลลิง 120/1 ม.1 ต.หนองขาม อ.ศรีราชา จ.ชลบุรี 20110 โทรศัพท์ 038-328084 โทรสาร 038-065123	1 น.ส.ประยูร กาญจนพัฒน์	ปกติ	ชก.3
		2 น.ส.เบญจวรรณ วงษ์วิชัย	ปกติ	ชก.3
51	บริษัท โปรแม็ค แมชชีน แอน ซัพพลาย จำกัด 30/11 ม.6 ต.หนองปลาไหล อ.บางละมุง จ.ชลบุรี โทรศัพท์ 038-240281-2 โทรสาร 038-240282	1 นายสุรศักดิ์ จิตรบรรเทา	ปกติ	ชก.3
		2 นายอำนวยการ แซ่จ่าว	ปกติ	ชก.3
		3 นายณัฐกริช วงษ์อิน	ปกติ	ชก.3
52	บริษัท เจพี พรินซ์ชั่น จำกัด 351/1 ม.12 ต.ทุ่งสุขลา อ.ศรีราชา จ.ชลบุรี 20150 โทรศัพท์ 085-2846843	1 นายณัฐกริช วงษ์อิน	ปกติ	ชก.3
		2 นายสันติ อ่อนมี	ปกติ	ชก.3
53	บริษัท มิลล์คอน สกิล จำกัด(มหาชน) 99 ต.นิคมพัฒนา อ.นิคมพัฒนา จ.ระยอง โทรศัพท์ 038-606040	1 นายจตุพร บุญน้อย	ทวิ	ชก.ส2
54	บริษัท ไทยออยล์ จำกัด(มหาชน) ต.ทุ่งสุขลา อ.ศรีราชา จ.ชลบุรี 20110	1 นายอนิรุทธ์ ศิริพงษ์ยิ่ง	ทวิ	ชก.ส2
		2 นายทวีพงษ์ นาควงษ์	ทวิ	ชก.ส2
		3 นายธนวัฒน์ โพธิ์สาจันทร์	ทวิ	ชก.ส2
55	บริษัท ไทย มีน เทคโนโลยี จำกัด 577/1 ม.10 ต.หนองขาม อ.ศรีราชา จ.ชลบุรี 20230 โทรศัพท์ 089-2448446 โทรสาร 038-100746	1 นายวิจิตร ตะลุตตะกำ	ทวิ	ชก.ส2
		2 นายอลงกรณ์ ถวายทรัพย์	ทวิ	ชก.ส2
		3 นายพงศธร อินทร์มี	ทวิ	ชก.ส2

ที่	ชื่อสถานประกอบการ	ชื่อนักเรียน - นักศึกษา	ระบบ	ระดับชั้น สาขาวิชา
56	บริษัท ไทย ธน เอ็นจิเนียริ่ง จำกัด 28/2 ต.มาบมาพุด อ.บालะมุง จ.ระยอง 201150 โทร 038 - 608667	1 นายจิรยุทธ ดินตะปุระ 2 นายชุตินันท์ พลภา	ทวิ ทวิ	ชก.ส2 ชก.ส2
57	บริษัท ยูนิเวอร์แซล โพลีแบค จำกัด 49/22 ม.5 ต.ทุ่งสุขลา อ.ศรีราชา จ.ชลบุรี 20230 โทรศัพท์ 038-494076-7 โทรสาร 038-494078	1 นายพงศกร อูปคำ 2 นายสุรสิทธิ์ โนจิตร	ทวิ ทวิ	ชก.ส2 ชก.ส2
58	บริษัท เอพี ยูไนเทค จำกัด 60/41 ม.7 ต.สุรศักดิ์ อ.ศรีราชา จ.ชลบุรี 20110 โทรศัพท์ 038-338822 โทรสาร 038-338844	1 นายจิรววัฒน์ บุญมา 2 นายธวัชชัย นาสกาด	ทวิ ทวิ	ชก.ส2 ชก.ส2
59	บริษัท ไทยโยอี จำกัด 84 ม.1 ต.หนองปลาไหล อ.บางละมุง จ.ชลบุรี โทรศัพท์ 038-223291-2 โทรสาร 038-223293	1 นายจิระศักดิ์ อัจฉิก	ทวิ	ชก.ส2
60	บริษัท สยามนิสสันชลบุรี จำกัด สาขาพัทธา 142/67 ม.2 ต.นาเกลือ อ.บางละมุง จ.ชลบุรี 20150 โทรศัพท์ 038-706051 โทรสาร 038-703055	1 นายกิตติศักดิ์ ศรีเพชร 2 นายภานุพันธ์ อินจันทร์ 3 นายเฉลิมพล กันทรโสภา 4 นายรุ่งโรจน์ คำวงษ์	ทวิ ทวิ ทวิ ทวิ	ชย.2 ชย.2 ชย.2 ชย.2
61	ร้าน แป๊ะโรงโป๊ะ 183/1 ม.2 ต.บางละมุง อ.บางละมุง จ.ชลบุรี โทรศัพท์ 087-1455665	1 นายจิรภาส พุทธรักษา	ทวิ	ชย.2
62	บริษัท ชลบุรีอีซูซุเซลส์ จำกัด สาขาพัทธา 46/2 หมู่ 7 ตำบลเสม็ด อำเภอเมืองชลบุรี จังหวัดชลบุรี โทรศัพท์ 0-3838-6691-710 โทรสาร 0-3838-2024	1 นายอนุชา เชนสุริย์	ทวิ	ชย.2
63	บริษัท เบนซ์ ระยอง (สาขาพัทธา) 16/119 ม.8 ต.หนองปลาไหล อ.บางละมุง จ.ชลบุรี โทรศัพท์ 038-223345	1 นายอิทธิ ร่มโพธิ์ 2 นายธนาวัฒน์ ศิลป์มงคล 3 นายนิเวศน์ อินทร์พิทักษ์ 4 นายจิระวิน แซ่เตี่ยว	ปกติ ปกติ ปกติ ปกติ	ชย.2 ชย.2 ชย.2 ชย.2

ที่	ชื่อสถานประกอบการ	ชื่อนักเรียน - นักศึกษา	ระบบ	ระดับชั้น สาขาวิชา
64	ร้านร่วมใจ การช่าง 212/5 ม.10 ต.ทุ่งสุขลา อ.บางละมุง จ.ชลบุรี 20230 โทรศัพท์ 038-222420 โทรสาร 038-223585	1 นายสุขสันต์ วิเชียรสกุลโชติ 2 นายธนภัทร แก้วเล็ก	ปกติ ปกติ	ชย.2 ชย.2
65	อู่ ปัญญาแก๊ส 271/9 ม.4 ต.นาเกลือ อ.บางละมุง จ.ชลบุรี โทรศัพท์ 089-1615192	1 นายอนุเบศร์ กรวิรัตน์	ปกติ	ชย.2
66	ร้าน เจ เอส ออโต้เซอร์วิส 33/15 ม.3 ต.หนองปลาไหล อ.บางละมุง จ.ชลบุรี โทรศัพท์ 038-069034	1 นายณัฐพล บุญนาค 2 นายนันท์วัฒน์ อนันต์เต่า 3 นายทัตธน อู่คำ 4 นายเกษมสันต์ แซ่เอี้ยว	ปกติ ปกติ ปกติ ปกติ	ชย.2 ชย.2 ชย.2 ชย.2
67	บริษัท มาสด้าชลบุรี จำกัด สาขาพัทธา 42/4 ม.3 ต.เสม็ด อ.เมือง จ.ชลบุรี 20000 โทรศัพท์ 038-223646	1 นายลิขิตมงคล กอดแก้ว	ปกติ	ชย.2
68	บริษัท พัทธา ฮอนด้า คาร์ส จำกัด 297/6 ม.6 ต.นาเกลือ อ.บางละมุง จ.ชลบุรี 20150 โทรศัพท์ 038-727315	1 นายพิเชษฐ์ เทโวบัติ 2 นายอดุลย์ ตั้งจิตร 3 นายคมกฤต ผสมศรี	ปกติ ปกติ ปกติ	ชย.2 ชย.2 ชย.2
69	อู่ ช่างเลิศ 40/20 ม.1 ต.บึง อ.ศรีราชา จ.ชลบุรี 20230 โทรศัพท์ 085-1763934	1 นายธนกร ปราบณรงค์	ปกติ	ชย.2
70	อู่ ช่างเล็ก 12/22 ม.4 ต.ตะเคียนเตี้ย อ.บางละมุง จ.ชลบุรี 20150	1 นายชญาฤทธิ์ สุขเสริม	ปกติ	ชย.2
71	ร้าน อู่โชติ การช่าง 19/57 ม.8 ต.หนองปลาไหล อ.บางละมุง จ.ชลบุรี โทรศัพท์ 086-8323548	1 นายเมธี จันทเกษม 2 นายโจเซฟ เครเกอร์ 3 นายธีระพล พรหมเมตตา	ปกติ ปกติ ปกติ	ชย.2 ชย.2 ชย.2
72	ร้าน ณพธร เซอร์วิส ต.หนองปรือ อ.บางละมุง จ.ชลบุรี	1 นายธนภัทร ลำดับวงศ์	ปกติ	ชย.2

ที่	ชื่อสถานประกอบการ	ชื่อนักเรียน - นักศึกษา	ระบบ	ระดับชั้น สาขาวิชา
73	บริษัท ไทยยนต์ชลบุรี ผู้จัดจำหน่ายโตโยต้า จำกัด 288 ม.2 ต.นาเกลือ อ.บางละมุง จ.ชลบุรี 20150 โทรศัพท์ 038-702462-6 โทรสาร 038-221171	1 นายณนทวัฒน์ ปั่นไทยวงศ์ 2 นายอิทธิพล พรหมสะวัน 3 นายธีรัช มีสม	ทวิ ทวิ ทวิ	ชย.2 ชย.2 ชย.2
74	ร้าน อู่ ช่างอ๊อต ต.ตะเคียนเตี้ย อ.บางละมุง จ.ชลบุรี	1 นายอดิศักดิ์ ศิลมงคล	ทวิ	ชย.2
75	ร้าน อู่ช่างเปิด เซอร์วิส 48/1 ม.12 ต.หนองปรือ อ.บางละมุง จ.ชลบุรี 20150 โทรศัพท์ 089-7911683	1 นายศุภณัฐ อินทรง 2 นายพิชญะ กริยพัฒน์ 3 นายเมธาสิทธิ์ แก่นพรหมมา 4 นายจิรวัดน์ แสงคล้าย	ทวิ ทวิ ทวิ ทวิ	ชย.2 ชย.2 ชย.2 ชย.2
76	บริษัท มิตรชู คาร์ส แอนด์ เซอร์วิส จำกัด 58/6 ม.3 ต.หนองไม้แดง อ.เมือง จ.ชลบุรี 20000 โทรศัพท์ 038-215666 โทรสาร 038-215669	1 นายเกียรติพัฒน์ มุสิกร 2 นายณัฏฐา พันธะสาร 3 นายเฉลิมพล กันทรโสภา	ทวิ ทวิ ทวิ	ชย.2 ชย.2 ชย.2
77	บริษัท มิตรยนต์พญา 1998 จำกัด 124/108 ม.10 ต.หนองปรือ อ.บางละมุง จ.ชลบุรี โทรศัพท์ 038-427427 โทรสาร 038-415684	1 นายวิทยา พรนัดดา 2 นายจิรศักดิ์ เจริญสุข	ทวิ ทวิ	ชย.2 ชย.2
78	โรงแรม ไทย การ์เด็น รีสอร์ท 179/168 ม.5 ต.นาเกลือ อ.บางละมุง จ.ชลบุรี 20150 โทรศัพท์ 038-370615-8 โทรสาร 038-413575	1 นายสรรเสริญ ปรีชาวงษ์ 2 น.ส.นภาพร พลหารดี 3 น.ส.อรุณา วิเชียร 4 นายณัฐวุฒิ งามประยูร 5 นายอรรถพล แต่งทิพย์ 6 นายศรัณย์กร สว่างวงษ์ 7 นายอลงกต แบวงค์ 8 น.ส.ภัทราวรรณ ผลัดประพุทธ 9 นายจักรพงษ์ พนมยงค์ 10 น.ส.วิชชุดา สะออเอี่ยม 11 น.ส.วิภาภรณ์ สืบบุตร 12 น.ส.พิกุลแก้ว ดวนขันธุ์ 13 น.ส.นันทนัช วิจารณ์จิตร	ปกติ ปกติ ปกติ ปกติ ปกติ ปกติ ปกติ ทวิ ทวิ ทวิ ทวิ ทวิ	กร.2 กร.2 กร.2 กร.2 กร.2 กร.2 กร.2 กร.3 กร.3 กร.3 กร.3 กร.3

ที่	ชื่อสถานประกอบการ	ชื่อนักเรียน - นักศึกษา	ระบบ	ระดับชั้น สาขาวิชา
79	โรงแรม การ์เด็น คลีฟ พทยา 220/21 ม.5 ต.นาเกลือ อ.บางละมุง จ.ชลบุรี 20150 โทรศัพท์ 038-259333	1 นางสาวอรุณา วิเชียร	ปกติ	กร.2
80	โรงแรม ไอบิส พทยา 463/79 ม.9 ต.หนองปรือ อ.บางละมุง จ.ชลบุรี โทรศัพท์ 038-418161 โทรสาร 038-418189	1 นายณัฐพล รักชาติ 2 น.ส.กมลวรรณ ดีพรรณ 3 นายสิทธิ์พงษ์ ดอกดวง 4 น.ส.พรพิมล จันทร์ลา 5 น.ส.เจนจิรา วันทมาตร์ 6 นายอาณกร สามสังข์	ปกติ ปกติ ปกติ ปกติ ปกติ ปกติ	กร.2 กร.2 กร.2 กร.2 กร.2 กร.2
81	โรงแรม ลองบีช การ์เด็น โฮเทล แอนด์ สปา 499/7 ม.5 ต.นาเกลือ อ.บางละมุง จ.ชลบุรี 20150 โทรศัพท์ 038-414616	1 น.ส.นัฐริกา โคตรวงษ์จันทร์ 2 น.ส.อรพิน สุทธิประภา 3 น.ส.นนท์ ชนาภาธนกร 4 น.ส.สุรนุช ชมสนธ์ 5 น.ส.วรกมล เรืองมัน 6 น.ส.จิราพร จันทร์ทม 7 น.ส.ทิฆัมพร ทองกลิ่น 8 น.ส.นงนภัส เพชรอ่อน 9 น.ส.ณิรัญญา ผาทุม	ปกติ ปกติ ปกติ ปกติ ปกติ ปกติ ปกติ ปกติ ปกติ	กร.2 กร.2 กร.2 กร.2 กร.2 กร.2 กร.2 กร.2 กร.2
82	โรงแรมโคซี่ บีช พทยา 400 ม.12 ต.นาเกลือ อ.บางละมุง จ.ชลบุรี โทรศัพท์ 038-250803	1 น.ส.อาภา ทองวัฒน์ 2 น.ส.พรพิมล จันทร์ลา	ปกติ ปกติ	กร.2 กร.2
83	โรงแรม อีสเทิร์น แกรนด์ พาเลซ พทยา 99/1 ม.11 ซ.เขาตาโล หนองปรือ อ.บางละมุง จ.ชลบุรี โทรศัพท์ 038-332712-15 โทรสาร 038-332718	1 น.ส.ตลยา สลามเต๊ะ 2 น.ส.อริษา สลามเต๊ะ 3 น.ส.วิลาวัลย์ เร่ง 4 น.ส.เมวิกา เสม 5 น.ส.วัลลภา นาคนวน	ปกติ ปกติ ปกติ ปกติ ปกติ	กร.2 กร.2 กร.2 กร.2 กร.2

ที่	ชื่อสถานประกอบการ	ชื่อนักเรียน - นักศึกษา	ระบบ	ระดับชั้น สาขาวิชา
84	โรงแรม เดอะชาयน์ พัทยา 555/65 ม.5 ต.นาเกลือ อ.บางละมุง จ.ชลบุรี 20150 โทรศัพท์ 038-900800	1 น.ส.เพ็ญพิสุทธิ์ สังข์นิล	ปกติ	กร.2
		2 น.ส.พิมลนาฏ ประสพวงษ์	ปกติ	กร.2
		3 น.ส.สิริวารรณ สีดา	ปกติ	กร.2
		4 น.ส.ทาทิกา อาทะวิมล	ปกติ	กร.2
		5 น.ส.เกวลิน สินรัตน์	ปกติ	กร.2
		6 น.ส.มณีนรัตน์ ทำสำราญ	ปกติ	กร.2
		7 น.ส.กานต์ธิดา เต้ที	ปกติ	กร.2
		8 น.ส.ลลิตา ดำเกลี้ยง	ปกติ	กร.2
		9 น.ส.ชนิดา ปานสอน	ปกติ	กร.2
		10 น.ส.อุไรวรรณ ศิริงาน	ปกติ	กร.2
		1 น.ส.กมลวรรณ ไชยพร	ทวิ	กร.ส1
		2 น.ส.ยุสดี มงคลกุล	ทวิ	กร.ส1
		3 น.ส.กมลลักษณ์ แจ้งสว่าง	ทวิ	กร.ส1
		4 น.ส.กรรณิการ์ เจริญสุข	ทวิ	กร.ส1
		5 น.ส.ศศิธรดา กลางพิมาย	ทวิ	กร.ส1
		6 น.ส.ปัทมา สุวรรณนาค	ทวิ	กร.ส1
		7 น.ส.ณัฐกานต์ สาธร	ทวิ	กร.ส1
		8 น.ส.ดวงพร ศิริพันธ์	ทวิ	กร.ส1
		9 น.ส.ณัฐธิดาภัท' เฝื่อยกลิ่น	ทวิ	กร.ส1
		10 น.ส.อินทอร วงษ์ศรีทุม	ทวิ	กร.ส1
85	โรงแรมฮิลตัน พัทยา 243/25 เมืองพัทยา อ.บางละมุง จ.ชลบุรี	1 น.ส.เจนจิรา ใจชื่น	ปกติ	กร.2
		2 นายธนวัฒน์ โยอินทะ	ปกติ	กร.2
86	โรงแรม เมาน์เทน บี รีสอร์ท พัทยา 378/16 ม.12 ต.หนองปรือ อ.บางละมุง จ.ชลบุรี โทรศัพท์ 038-250502-4	1 นายภาณพงศ์ มะปราง	ปกติ	กร.2
87	โรงแรมทาวน์อินทาวน์ พัทยา 206 ม.9 ต.หนองปรือ อ.บางละมุง จ.ชลบุรี โทรศัพท์ 038-420696	1 น.ส.วิจิตรา นรพิมพ์	ปกติ	กร.2
		2 นายเฉลิมชัย หินเทา	ปกติ	กร.2
		3 น.ส.กฤตธีรา ชัยวิรัตน์	ปกติ	กร.2

ที่	ชื่อสถานประกอบการ	ชื่อนักเรียน - นักศึกษา	ระบบ	ระดับชั้น สาขาวิชา
88	โรงแรม ไดอาน่า การ์เด้น รีสอร์ท พัทยา 209/112 ม.6 ต.หนองปรือ อ.บางละมุง จ.ชลบุรี โทรศัพท์ 038-415212	1 น.ส.สุภาวดี เนินปราง	ปกติ	กร.2
		2 น.ส.รัชฎาพร สิงห์คำ	ปกติ	กร.2
		3 น.ส.อรรธยา ปัญญาอ้าย	ปกติ	กร.2
89	โรงแรมมาเบลการ์เด้นท์ 159/133 ม.5 ต.หนองปรือ อ.บางละมุง จ.ชลบุรี โทรศัพท์ 038-415260-8	1 นายภรณ์ณู ก้นทะวงศ์	ปกติ	กร.2
90	Pattaya Garden Hotel 157/77 ม.5 ต.นาเกลือ อ.บางละมุง จ.ชลบุรี 20150 โทรศัพท์ 038-426775-82 โทรสาร 038-426113	1 นายนราศักดิ์ อุดคำ	ทวิ	กร.3
		2 นายอธิป ภูระยา	ทวิ	กร.3
91	โรงแรม Royal Cliff Group 353 ต.หนองปรือ อ.บางละมุง จ.ชลบุรี 20150 โทรศัพท์ 038-250421	1 น.ส.ณัฐลิตา ณ สงขลา	ทวิ	กร.3
92	โรงแรม ทีซีคิตตี้ไฟร์ 555/85 ม.5 ต.นาเกลือ อ.บางละมุง จ.ชลบุรี	1 น.ส.มยุรา ผายมอญ	ทวิ	กร.3
93	บริษัท นำชัย โฮม อิเล็กทรอนิกส์ จำกัด 353/46 ม.9 ต.หนองปรือ อ.บางละมุง จ.ชลบุรี โทรศัพท์ 038-716010-4	1 น.ส.จิรภิญญา แสนศรี	ทวิ	ปวส.1
94	บริษัท ไทยซัมมิท พลาสเทค จำกัด 200,204 ม.3 ต.ทุ่งสุขลา อ.ศรีราชา จ.ชลบุรี 20230 โทรศัพท์ 038-491304 ต่อ 367 โทรสาร 038-493290	1 น.ส.สุนิษาพร ชิวจำปา	ทวิ	ปวส.1
95	บริษัท ปตท. จำกัด (มหาชน) 50 ม.3 ต.ทุ่งสุขลา อ.บางละมุง จ.ชลบุรี โทรศัพท์ 038-493725	1 น.ส.กมล อยู่ทรัพย์	ทวิ	ปวส.1
96	Pattaya Fruit Garden 56/5 ม.11 ต.ห้วยใหญ่ อ.บางละมุง จ.ชลบุรี โทรศัพท์ 086-1526262	1 น.ส.เบญจวรรณ วันอ้วน	ทวิ	ปวส.1

ที่	ชื่อสถานประกอบการ	ชื่อนักเรียน - นักศึกษา	ระบบ	ระดับชั้น สาขาวิชา
97	บริษัท วิ.พี.เอ็น เอ็นจิเนียริ่ง แอนด์ ซัพพลาย จำกัด 181/63 ม.8 ต.ศรีราชา อ.ศรีราชา จ.ชลบุรี โทรศัพท์ 02-3240652	1 นายจักรวาล ชัยพินิจ	ปกติ	ชก.2
		2 นายณัฐวุฒิ ไม้อ้วน	ปกติ	ชก.2
		3 นายอนาวิน บุญปลูก		
98	บริษัท 3วี คอนแทรกเตอร์ จำกัด 149 ม.2 ต.ตะเคียนเตี้ย อ.บางละมุง จ.ชลบุรี 20150 โทรศัพท์ 038-704133-4 โทรสาร 038-704135	1 นายธนกฤต น้อยปลูก	ปกติ	ชก.2
		2 นายพงษ์ศิริ ระย่าย้อย	ปกติ	ชก.2
99	ร้าน โรงกลิ้ง - ท่อไอเสีย โทรสาร 038-491769	1 นายอัครพนธ์ สังข์ทอง	ปกติ	ชก.2
		2 นายอมรเทพ อະสุรา	ปกติ	ชก.2
100	บริษัท ประสิทธิ์ผล แมชชีนเนอร์รี่ จำกัด 174/40 ม.7 ต.ทุ่งสุขลา อ.ศรีราชา จ.ชลบุรี โทรศัพท์ 038-351386 โทรสาร 038-352140	1 นายธนวัฒน์ โปยประโคน	ปกติ	ชก.2
			ปกติ	ชก.2
101	บริษัท สุภาวุฒิ อินดัสทรี จำกัด 44/2 ม.8 ต.โปัง อ.บางละมุง จ.ชลบุรี โทรศัพท์ 038-227301-2	1 นายศุภกร สรวงศิริ	ปกติ	ชก.2
			ปกติ	ชก.2
			ปกติ	ชก.2
102	บริษัท โฮมโพร เซ็นเตอร์ จำกัด สาขาพัทยากลาง 333 ม.9 ต.หนองปรือ อ.บางละมุง จ.ชลบุรี โทรศัพท์ 038-360422 โทรสาร 038-360487	1 น.ส.น้ำทิพย์ มะลียศ	ทวิ	กต.ส1
		2 น.ส.ดุจดาว พลกลาง	ทวิ	กต.ส1
		3 น.ส.กาญจนา จันทรัตน์	ทวิ	กต.ส1
103	บริษัท โฮมโพร เซ็นเตอร์ จำกัด สาขาพญาเหนือ 333 ม.9 ต.หนองปรือ อ.บางละมุง จ.ชลบุรี โทรศัพท์ 038-360422 โทรสาร 038-360487	1 น.ส.โมรี มะลิซ้อน	ทวิ	กต.ส1
		2 น.ส.ศวิตา เจนศึก	ทวิ	กต.ส1
		3 น.ส.ธันย์ชนก สุขใส	ทวิ	กต.ส1
		4 น.ส.ศศิธร นวลมะ	ทวิ	กต.ส1
		5 น.ส.ชุตินา หนูน้อย	ทวิ	กต.ส1

ที่	ชื่อสถานประกอบการ	ชื่อนักเรียน - นักศึกษา	ระบบ	ระดับชั้น สาขาวิชา
104	บริษัท ซีพี ออลล์ จำกัด (มหาชน) 4629 ม.2 ถ.สภ.บางละมุง ต.นาเกลือ อ.บางละมุง จ.ชลบุรี	1 น.ส.นัฐทิชา อยู่คุ้ม 2 น.ส.ศิริรัตน์ กรีพิมาย 3 น.ส.พัชรินทร์ อ่อนน้อม 4 นายนต์พงศ์ แสนสะอาด 5 น.ส.จิรวดี แสนกาศ 6 น.ส.แพรวพลอย จันทะนาเขต	ทวิ ทวิ ทวิ ทวิ ทวิ ทวิ	ธป.1 ธป.3 ธป.3 ธป.3 ธป.3 ธป.3
105	ห้างหุ้นส่วนจำกัด มังกรทองอิสซิ่ง ซอยเขาตะโล ต.หนองปรือ อ.บางละมุง จ.ชลบุรี โทรศัพท์ 086-0698778	1 น.ส.ชนินาถ บุญเลี้ยง	ทวิ	ธป.3

8. ข้อมูลอาคารสถานที่

ข้อมูลอาคารสถานที่ของวิทยาลัยเทคนิคพัทยา	
1. อาคารสุพรรณนิการ์ 1 (อาคารเรียนและปฏิบัติการ 4 ชั้น บริหารธุรกิจ)	
ลักษณะอาคาร	: ตึก 4 ชั้น 20 ห้อง
ขนาดอาคาร	: กว้าง 10 เมตร ยาว 48 เมตร
ก่อสร้าง	: ปี พ.ศ. 2537
การใช้งาน	: ห้องผู้อำนวยการ, ฝ่ายบริหารทรัพยากร, ฝ่ายวิชาการ และห้องเรียนทฤษฎี/ปฏิบัติการ
	
2. อาคารสุพรรณนิการ์ 2 (อาคารสำนักงานหอประชุม)	
ลักษณะอาคาร	: คอนกรีตเสริมเหล็ก 1 ชั้น มีชั้นลอย
ขนาดอาคาร	: กว้าง 20 เมตร ยาว 40 เมตร
ก่อสร้าง	: ปี พ.ศ. 2537
การใช้งาน	: หอประชุม, ฝ่ายแผนงานและความร่วมมือ และงานกิจกรรมนักเรียน นักศึกษา
	

3. อาคารสุพรรณนิการ์ 3 (อาคารการโรงแรมและการท่องเที่ยว)

ลักษณะอาคาร : คอนกรีตเสริมเหล็ก 1 ชั้น 5 ห้อง

ขนาดอาคาร : กว้าง 8 เมตร ยาว 40 เมตร

ก่อสร้าง : ปี พ.ศ. 2541

การใช้งาน : ห้องเรียนทฤษฎี/ปฏิบัติการ



4. อาคารสุพรรณนิการ์ 4 (อาคารโรงฝึกงานแผนกวิชาโลหะการ)

ลักษณะอาคาร : คอนกรีตเสริมเหล็ก 1 ชั้น มีชั้นลอย

ขนาดอาคาร : กว้าง 12 เมตร ยาว 32 เมตร

ก่อสร้าง : ปี พ.ศ. 2537

การใช้งาน : ห้องเรียนทฤษฎี/โรงฝึกงาน



5. อาคารสุพรรณนิการ์ 5 (อาคารโรงฝึกงานแผนกวิชาเทคนิคพื้นฐาน และแผนกวิชาเครื่องมือกลและซ่อมบำรุง)

ลักษณะอาคาร : คอนกรีตเสริมเหล็ก 1 ชั้น มีชั้นลอย

ขนาดอาคาร : กว้าง 12 เมตร ยาว 32 เมตร

ก่อสร้าง : ปี พ.ศ. 2537

การใช้งาน : ห้องเรียนทฤษฎี/โรงฝึกงาน



6. อาคารสุพรรณนิการ์ 6 (อาคารโรงฝึกงาน แผนกวิชาเครื่องกล/ไฟฟ้ากำลัง/อิเล็กทรอนิกส์/เทคโนโลยีคอมพิวเตอร์)

ลักษณะอาคาร : ตึก 4 ชั้น 40 ห้อง

ขนาดอาคาร : กว้าง 20 เมตร ยาว 50 เมตร

ก่อสร้าง : ปี พ.ศ. 2541

การใช้งาน : ห้องเรียนทฤษฎี/โรงฝึกงาน



7. อาคารสุพรรณนิการ์ 7 (อาคารเรียนและปฏิบัติการ 4 ชั้น ศูนย์วิทยบริการ)

ลักษณะอาคาร : ตึก 4 ชั้น 8 ห้อง

ขนาดอาคาร : กว้าง 9 เมตร ยาว 38.25 เมตร

ก่อสร้าง : ปี พ.ศ. 2544

การใช้งาน : ห้องปฏิบัติการเรียนรู้ด้วยตนเอง, ห้องอินเทอร์เน็ต, ห้องสมุด, แผนกวิชาคอมพิวเตอร์ธุรกิจ, งานสื่อการเรียนการสอน และห้องประชุม 2



8. อาคารสุพรรณนิการ์ 8 (อาคารเรียนและปฏิบัติการ 4 ชั้น แผนกสามัญญสัมพันธ์)

ลักษณะอาคาร : ตึก 4 ชั้น 16 ห้อง

ขนาดอาคาร : กว้าง 10 เมตร ยาว 28 เมตร

ก่อสร้าง : ปี พ.ศ. 2554

การใช้งาน : ห้องเรียนทฤษฎี/ปฏิบัติการ แผนกวิชาสามัญสัมพันธ์



9. อาคารสุพรรณนิการ์ 9 (อาคารอำนวยการ)

ลักษณะอาคาร	: อาคาร 3 ชั้น
ขนาดอาคาร	: กว้าง 10 เมตร ยาว 28 เมตร
ก่อสร้าง	: ปี พ.ศ. 2556
การใช้งาน	: ห้องผู้อำนวยการ, ฝ่ายบริหารทรัพยากร, ฝ่ายวิชาการ, ฝ่ายแผนงาน, ห้องประชุม



10. อาคารบ้านพักผู้บริหารระดับ 7-8

ลักษณะอาคาร	: คอนกรีตเสริมเหล็ก 2 ชั้น
ขนาดอาคาร	: กว้าง 6 เมตร ยาว 10 เมตร
ก่อสร้าง	: ปี พ.ศ. 2538
การใช้งาน	: บ้านพักผู้อำนวยการ
มีพื้นที่ใช้สอย	: 112 ตารางเมตร



11. อาคารบ้านพักครู เรือนแถว 6 หน่วย 2 หลัง

ลักษณะอาคาร	: คอนกรีตเสริมเหล็ก 2 ชั้น
ขนาดอาคาร	: กว้าง 6.20 เมตร ยาว 18 เมตร
ก่อสร้าง	: ปี พ.ศ. 2540
การใช้งาน	: บ้านพักครู – อาจารย์



12. อาคารสำนักงานพัสดุกลาง (อาคารชั่วคราว)

ลักษณะอาคาร	: คอนกรีตเสริมเหล็ก 1 ชั้น
ขนาดอาคาร	: กว้าง 12 เมตร ยาว 16 เมตร
ก่อสร้าง	: ปี พ.ศ. 2544
การใช้งาน	: สำนักงานพัสดุกลาง



13. อาคารแปลงเกษตร (อาคารชั่วคราว)

ลักษณะอาคาร : โรงเรือนเปิดโล่ง พื้นคอนกรีตเสริมเหล็ก 2 หลัง

ขนาดอาคาร :

ก่อสร้าง : ปี พ.ศ. 2544

การใช้งาน : ปลุกพีชไร้ดิน



14. อาคารสำนักงานเอนกประสงค์ (พลศึกษา)

ลักษณะอาคาร : คอนกรีตเสริมเหล็ก 1 ชั้น

ขนาดอาคาร : กว้าง 20 เมตร ยาว 40 เมตร

ก่อสร้าง : ปี พ.ศ. 2548

การใช้งาน : สนามกีฬา/จัดกิจกรรม



15. อาคาร อบจ.ชลบุรีอนุสรณ์

ลักษณะอาคาร : คอนกรีตเสริมเหล็ก 1 ชั้น

ขนาดอาคาร : กว้าง 7.25 เมตร ยาว 16.25 เมตร

ก่อสร้าง : ปี พ.ศ. 2551

การใช้งาน : ฝ่ายพัฒนากิจการนักเรียน นักศึกษา และสำนักงานประชาสัมพันธ์



16. อาคารคูหาลูกเสือ

ลักษณะอาคาร : อาคารชั้นเดียว

ขนาดอาคาร : กว้าง 5 เมตร ยาว 12 เมตร

ก่อสร้าง : ปี พ.ศ. 2554

การใช้งาน : อาคารคูหาลูกเสือ



17. อาคารชั่วคราว

ลักษณะอาคาร	: อาคารชั้นเดียว
ขนาดอาคาร	: กว้าง 4.00 เมตร ยาว 28.00 เมตร
ก่อสร้าง	: ปี พ.ศ. 2554
การใช้งาน	: สำนักงาน E-Office



18. อาคารศูนย์บ่มเพาะวิสาหกิจ

ลักษณะอาคาร	: อาคาร 1 ชั้น
ขนาดอาคาร	: กว้าง 6 เมตร ยาว 16 เมตร
ก่อสร้าง	: ปี พ.ศ. 2556
การใช้งาน	: ห้องสหกรณ์, ห้องศูนย์บ่มเพาะวิสาหกิจ, ห้องขายกาแฟ&เบเกอรี่



19. อาคารเรือนทรงไทย (ศูนย์การเรียนรู้ตามโครงการพระราชดำริเศรษฐกิจพอเพียง)

ลักษณะอาคาร : อาคารเรือนทรงไทย 3 หลัง

ขนาดอาคาร :

ก่อสร้าง : ปี พ.ศ. 2556

การใช้งาน : ห้องเกียรติยศ, ห้องรับรอง, ห้องแสดงพระราชกรณียกิจเศรษฐกิจพอเพียง



20. ลานกีฬาและออกกำลังกายในร่ม

ลักษณะอาคาร : โครงหลังคาเอนกประสงค์ พื้นคอนกรีตเสริมเหล็ก

ขนาดอาคาร : กว้าง 22 เมตร ยาว 32 เมตร

ก่อสร้าง : ปี พ.ศ. 2557

การใช้งาน : กิจกรรมหน้าเสาธง ลานกีฬา กิจกรรมอื่นๆ



ที่มา : งานอาคารสถานที่ ข้อมูล ณ วันที่ 30 กรกฎาคม 2558

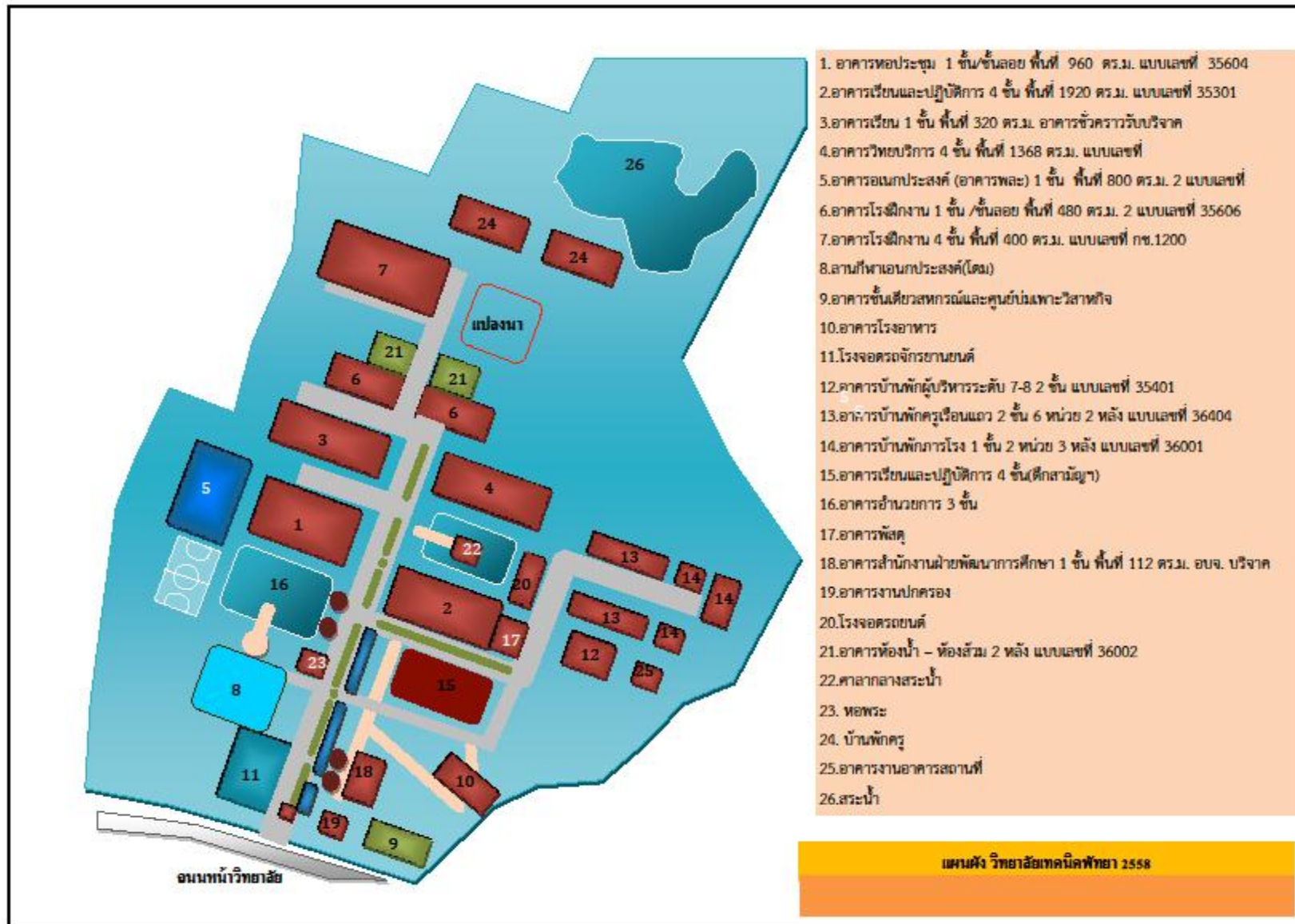

9. ข้อมูลทางสังคม

ข้อมูลทางเศรษฐกิจ

ชลบุรี เมืองชายทะเลที่ได้รับการกล่าวขานมากที่สุดแห่งบูรพาทิศ ดินแดนชายทะเลอันมั่งคั่งแห่ง นี้ ได้ผันผ่านกาลเวลามาเนิ่นนาน จากการเป็นเมืองท่าค้าขายคึกคักในอดีต พัฒนามาสู่เมือง เกษตร อุตสาหกรรม และท่องเที่ยว สิ่งนี้อาจสะท้อนคุณลักษณะสำคัญของคนเมืองชล ซึ่งมีความขยันและ มองการไกล กอปรกับทรัพยากรในดินสินในน้ำ ต่างช่วยกันเอื้ออำนวยให้การพัฒนาในด้านต่างๆ เป็นไปอย่าง สะดวกราบรื่นและต่อเนื่อง

ปัจจุบันชลบุรีมีประชากรประมาณ 1,364,002 คน ประชากรแฝงประมาณ 1,500,000 คน ซึ่งส่วนหนึ่งเป็น ผู้โยกย้ายเข้ามาทำงานในภาคอุตสาหกรรมต่างๆที่ขยายตัวอย่างต่อเนื่อง ทว่าเมื่อพูดถึงผู้คนพื้นถิ่นจริงๆของ ชลบุรีแล้ว จะพบว่าคนชลบุรีมีอาชีพผูกพันอยู่กับท้องทะเล นาไร่ ทำปศุสัตว์ และทำเหมืองแร่ โดย ลักษณะนิสัยของคนเมืองชลดั้งเดิมได้ชื่อว่าเป็นคนจริง ใช้ชีวิตเรียบง่าย ประหยัดอดออม เอาการเอา งาน หนักเอาเบาสู้ง มีความเป็นมิตร และพร้อมต้อนรับผู้มาเยือนเสมอ แม้ทุกวันนี้สภาพบ้านเมืองของชลบุรี จะเจริญรุดหน้าไปมาก อีกทั้งมีผู้คนต่างถิ่นโยกย้ายเข้ามาอาศัยผสมกลมกลืนกับชนดั้งเดิม ทว่าคนเมืองชลก็ ยังคงรักษาขนบธรรมเนียมและประเพณีอันดีงามของตนเอาไว้อย่างเหนียวแน่น สะท้อนออกมาในรูปแบบงาน เทศกาลประจำปีต่างๆ ไม่ว่าจะเป็นงานบุญกลางบ้านและงานเครื่องจักสานพนัสนิคม งานประเพณีวันไหล (งานก่อพระทรายวันไหล) ในช่วงหลังวันสงกรานต์ งานประเพณีกองข้าวอำเภอศรีราชา งานประเพณีวิ่งควายอันคึกคักสนุกสนาน รวมถึงงานแห่พระพุทธรูปและงานกาชาดชลบุรี เป็นต้น เหล่านี้ล้วนแสดงให้เห็น ประจักษ์ถึงเอกลักษณ์ความโดดเด่นของคนชลบุรีได้อย่างชัดเจน

คนเมืองชลในปัจจุบันนับถือศาสนาพุทธมากถึง 97 เปอร์เซ็นต์ ส่วนที่เหลือนับถือศาสนา คริสต์ อิสลาม และอื่นๆ โดยผสมผสานความเชื่อความศรัทธาในสิ่งศักดิ์สิทธิ์เอาไว้ในศาสนาที่ตนนับถือ ด้วย เช่น เมื่อถึงช่วงเทศกาลกินเจประมาณเดือนตุลาคมของทุกปี ผู้คนที่ศรัทธาก็จะพากันนุ่งขาวห่ม ขาว งดการบริโภคเนื้อสัตว์ แล้วเดินทางไปร่วมสวดมนต์บำเพ็ญทานยังโรงเจต่างๆทั่วจังหวัดชลบุรี หรืออีก ตัวอย่างหนึ่งให้เห็นได้ชัดเจนก็คือ คนเมืองชลมักเดินทางไปที่เขาสามมุข เพื่อสักการะและขอพรจากเจ้าแม่ สามมุข บริเวณเขาสามมุขซึ่งไม่ห่างจากหาดบางแสนและอ่างศิลา สองตัวอย่างนี้คือความเชื่อของชาวจีนที่ ผสานรวมเป็นเนื้อเดียวกับความศรัทธาท้องถิ่น จนไม่สามารถแยกออกจากกันได้

ชลบุรีเป็นย่านชุมชนจีนที่ใหญ่ที่สุดในภาคตะวันออก คนจีนในชลบุรีส่วนใหญ่เป็นเชื้อสายแต้จิ๋ว ซึ่งเชี่ยวชาญ การค้าและมีบทบาทสำคัญในเรื่องเศรษฐกิจ ประมง อุตสาหกรรม เกษตรกรรม และเข้ามาตั้งถิ่นฐานในช่วง ต้นรัตนโกสินทร์ (รัชกาลที่ 2-3) อยู่แถบชายทะเลเมืองบางปลาสร้อย ทำการค้าและประมงอย่างกว้างขวางจน มีเหลือส่งออกไปยังต่างประเทศ อีกทั้งเป็นผู้นำอ้อยเข้ามาปลูก และริเริ่มอุตสาหกรรมน้ำตาลทรายแถบอำเภอบ้านบึง อำเภอพานทอง และอำเภอพนัสนิคม ส่วนคนจีนที่อพยพเข้ามาในสมัยรัชกาลที่ 5 มักทำอาชีพปลูก ผักและเลี้ยงเป็ดอยู่ในบริเวณเดียวกัน สำหรับชนชาวลาวนั้นอพยพเข้ามาช่วงรัชกาลที่ 3 มีอาชีพทำไร่ ทำนา และมีความสามารถพิเศษในการทำหัตถกรรมจักสาน ส่วนชาวมุสลิมอพยพเข้ามาตั้งแต่สมัยอยุธยา

ปัจจุบันมีอาชีพทำสวนผลไม้ ไร่มันสำปะหลัง และค้าขายในตลาด เป็นกลุ่มที่เคร่งครัดในประเพณีและศาสนาทุกวันนี้ ชลบุรีได้ก้าวผ่านยุคแห่งการพัฒนา จนสามารถบรรลุถึงความเทียบพร้อม ทั้งในแง่ของทรัพยากรธรรมชาติ การท่องเที่ยว อุตสาหกรรม การเกษตร วิถีชีวิต และสามารถรักษาวัฒนธรรมอันดีงามของท้องถิ่นไว้ได้อย่างสมบูรณ์ กลายเป็นเมืองชายทะเลที่มีเสน่ห์ น่าเที่ยว น่าลงทุน และมีความปลอดภัย สูงศักยภาพและความโดดเด่นในหลายด้านของเมืองชลทั้งหมดดังกล่าว จึงกลายเป็นต้นทุนที่มั่งคั่งเพื่อการพัฒนาอย่างต่อเนื่อง ส่งผลให้ชลบุรีกลายเป็น “เพชรน้ำเอกแห่งบูรพาทิศ” ที่พร้อมเปิดประตูออกสู่สังคมโลกได้อย่างสมภาคภูมิ

ข้อมูลทางตลาดแรงงาน ปัจจุบันชลบุรีเป็นเมืองที่มีเศรษฐกิจมั่งคั่งมั่นคง เติบโตอย่างต่อเนื่อง และเป็นแหล่งที่นำลงทุน โดยในปี พ.ศ. 2550 ชลบุรีมีอัตราการขยายตัวทางเศรษฐกิจ ร้อยละ 8.74 ประชากรมีรายได้เฉลี่ยต่อหัว 368,369 บาท จัดเป็นลำดับที่ 5 ของประเทศไทย ซึ่งรายได้หลักของจังหวัดส่วนใหญ่มาจากการท่องเที่ยว และอุตสาหกรรม โดยเฉพาะเป็นผลจากการพัฒนาอย่างยั่งยืนของท่าเรือน้ำลึกแหลมฉบัง ตามโครงการพัฒนาชายฝั่งทะเลตะวันออก (Eastern Seaboard) นั่นเอง ชลบุรีวันนี้จึงเป็นจังหวัดที่สามารถปรับตัวได้อย่างยอดเยี่ยมตามยุคสมัย โดยเฉพาะปัจจุบันที่กำลังมีการนี้พัฒนาจากเมืองเกษตรและประมง ไปเป็นเมืองท่าอุตสาหกรรมและการท่องเที่ยวในระดับนานาชาติ คนเมืองชลจึงเริ่มหันเข้ามาทำงานในระบบราชการ บริษัท ห้างร้าน และโรงงานอุตสาหกรรมกันมากขึ้น ตามภาวะความต้องการแรงงานของตลาดที่เพิ่มขึ้นอย่างรวดเร็ว ความพยายามในการพัฒนาคุณภาพชีวิตของผู้คน ควบคู่ไปกับการเป็นเมืองอุตสาหกรรมที่สามารถรักษาเรื่องราวทางประวัติศาสตร์ ประเพณี และวัฒนธรรมดั้งเดิมเอาไว้ จึงกลายเป็นเรื่องท้าทายสำหรับชลบุรีที่กำลังก้าวเดินไปสู่อนาคตอันรุ่งโรจน์

“เที่ยวชลบุรีไม่มีคำว่าน่าเบื่อ กิจกรรมเหลือเฟือ แหล่งท่องเที่ยวมากมี สัมผัสเกลียวคลื่นคราม สายน้ำใส ลมเย็นสบาย ภายใต้ไอแดดอุ่น ท้องเที่ยวแหล่งประวัติศาสตร์ ธรรมชาติ วัฒนธรรม และความรู้หลากหลายครบรส ปิดท้ายด้วยแหล่งบันเทิงและแสงสีสุดอลังการ ชลบุรี บ้านของแหล่งท่องเที่ยวที่คนทั่วโลกชื่นชม” จังหวัดชลบุรีเป็นแหล่งที่มีสถานที่ท่องเที่ยวสวยงามและน่าสนใจเป็นจำนวนมาก โดยจำแนกออกเป็นหลายประเภท ประกอบด้วย แหล่งท่องเที่ยวธรรมชาติ แหล่งท่องเที่ยวเชิงประวัติศาสตร์ แหล่งท่องเที่ยวเชิงวัฒนธรรม แหล่งท่องเที่ยวกิจกรรมผจญภัย และแหล่งท่องเที่ยวบันเทิงสมัยใหม่ อาทิ หาดพัทยา หาดบางแสน เกาะสีชัง หมู่เกาะไผ่ สถาบันวิทยาศาสตร์ทางทะเล มหาวิทยาลัยบูรพา สวนสัตว์เปิดเขาเขียว วัดใหญ่อินทาราม วัดญาณสังวรารามฯ วิหารเซียน หมู่บ้านช้าง สวนเสือศรีราชา เมืองจำลอง สวนนงนุช อุทยานหินล้านปีและฟาร์มจระเข้พัทยา และอื่นๆอีกมากมาย ความหลากหลายซึ่งมารวมกันอยู่ในแหล่งเดียวกันนี้เอง เอื้ออำนวยให้ชลบุรีกลายเป็นเมืองท่องเที่ยวระดับโลกซึ่งทุกคนมีโอกาสได้สัมผัสได้สถานการณ์การท่องเที่ยวในช่วงเดือนมกราคม-ธันวาคม พ.ศ. 2553 ที่ผ่านมา ชลบุรีมีจำนวนนักท่องเที่ยวประมาณ 9,335,399 คน เพิ่มขึ้นจากปี พ.ศ. 2552 จำนวน 1,156,423 คน ทำรายได้ 65,462 ล้านบาท เฉพาะเมืองพัทยาแห่งเดียวมีจำนวนนักท่องเที่ยวในปี พ.ศ. 2553 มากถึง 4,007,623 คน จากผลการสำรวจพบว่านักท่องเที่ยวต่างชาติซึ่งมาเยือนจังหวัดชลบุรี เรียงลำดับจากมากไปหาน้อย ได้แก่ ชาวรัสเซีย จีน ไต้หวัน เยอรมนี และอินเดีย ตามลำดับ โดยนักท่องเที่ยวแต่ละคนมีระยะเวลาพำนักเฉลี่ยอยู่ในจังหวัด 2.59 วัน

ปัจจัยที่ช่วยเอื้ออำนวยให้กิจกรรมการท่องเที่ยวของชลบุรีเติบโตอย่างต่อเนื่อง มิได้มีเฉพาะความหลากหลายของแหล่งท่องเที่ยวเองเท่านั้น หากแต่ยังเกิดขึ้นจากปัจจัยแวดล้อมอีกหลายประการ อันได้แก่นโยบายส่งเสริมของส่วนกลางและทางจังหวัด รวมถึงความร่วมมือจากผู้ประกอบการภาคเอกชน นอกจากนี้ชลบุรียังมีโครงข่ายการคมนาคมขนส่ง โรงแรมระดับห้าดาว ร้านอาหารทะเลรสเลิศ สปา สนามกอล์ฟ ฯลฯ ที่ล้วนทันสมัย สะดวก รวดเร็ว และปลอดภัย เพิ่มความมั่นใจในการเดินทางมาเยือนของนักท่องเที่ยว ทั้งชาวไทยและชาวต่างประเทศนอกจากแหล่งท่องเที่ยวท้องถิ่นอันมีเอกลักษณ์เฉพาะตัวไม่เหมือนใครของชลบุรีแล้ว แม่เหล็กสำคัญซึ่งสามารถดึงดูดนักท่องเที่ยวจากทั่วโลกได้ก็คือ “เมืองพัทยา” ที่ได้ชื่อว่าเป็นเมืองแห่งแสงสีที่ไม่เคยหลับใหล เมืองพัทยาพัฒนาขึ้นอย่างรวดเร็วและนำพาตนเองก้าวสู่เวทีโลกได้ โดยมีความโดดเด่นทางด้านธรรมชาติและกิจกรรมบันเทิงเป็นฐานกลยุทธ์ที่สำคัญ ตัวหาดพัทยาแม้ยาวเพียง 3 กิโลเมตร ทว่ามีลักษณะเป็นอ่าวโค้งทอดยาว ชายหาดขาวสะอาดเนื้อเนียน และมีกิจกรรมทางน้ำหลากหลายรอให้ไปสัมผัส หาดพัทยาแบ่งเป็น 3 ส่วน คือ พัทยาเหนือ พัทยากลาง และพัทยาใต้ โดยที่ชายหาดพัทยาใต้ นั้นถือเป็น “ศูนย์กลางแห่งแสงสี” ที่คึกคักคับคั่งไปด้วยที่กิน ที่พัก แหล่งช้อปปิ้ง ห้างสรรพสินค้า บาร์ เบียร์ รวมถึงจุดเช่ารถ เรือ และท่าเรือไปสู่เกาะล้าน นอกจากนี้ยังมีการปิดถนนให้คนเดินเที่ยว หรือ Walking Street ในช่วงเวลา 18.00-24.00 น. ด้วย พัทยาจึงเป็นเสมือนจุดเชื่อมต่อที่สมบูรณ์แบบของความหลากหลายลงตัวทั้งมวลในโลกแห่งการท่องเที่ยวยุคสหสวรรษใหม่นี้ อีกปัจจัยหนึ่งที่ทำให้ชื่อของชลบุรีและพัทยา ได้รับการบรรจุไว้ในคู่มือท่องเที่ยวระดับโลกหลายเล่ม ก็เนื่องมาจากที่นี่เป็นศูนย์กลางของกิจกรรมหลากหลายจนคิดไม่ถึง มาเที่ยวชลบุรีจึงไม่มีคำว่าน่าเบื่อแน่นอน เริ่มตั้งแต่กิจกรรมทางน้ำตามชายหาดและเกาะแก่ง จะเล่นน้ำ นั่งเรือกล้วย ชี่เจ็ตสกี เล่นพาราเซลลิ่ง เล่นวินด์เซิร์ฟ ไคต์เซิร์ฟ หรือเล่นเรือใบ ชลบุรีก็มีพร้อม หรือจะเลือกไปดำน้ำตื้น (Snorkeling) และดำน้ำลึกแบบสกูบา (Scuba) ที่เกาะล้าน ก็ไม่มีปัญหา แต่ที่พิเศษสุดก็คือ การนั่งเรือกึ่งดำน้ำลงไปชมโลกใต้ทะเลที่เกาะล้านและเกาะสาก สัมผัสความหลากหลายของสรรพชีวิตใต้โลกสีครามแห่งท้องทะเลตะวันออกชลบุรีวันนี้จึงพร้อมแล้วสำหรับนักท่องเที่ยวทุกคน ในการมอบประสบการณ์ดีๆ และเติมเต็มวันหยุดพักผ่อนในชีวิตให้สมบูรณ์แบบ สมกับคำว่า “ชลบุรี ศูนย์กลางการท่องเที่ยวแห่งทะเลตะวันออก” อย่างแท้จริง “ชลบุรีเมืองหน้าด่านชายทะเล ประตูสู่เอเชียตะวันออกเฉียงใต้ที่ใครๆ ก็ยอมรับ วันนี้เรามีแหลมฉบัง ทำเทียบเรือระดับ World Class ที่เชื่อมโยงภาคอุตสาหกรรม ภาคเกษตร และวิถีชีวิตผู้คนท้องถิ่นเข้าด้วยกัน ความทันสมัยได้มาตรฐาน ผสานวิสัยทัศน์กว้างไกล ทำให้ชลบุรีมีท่าเรือนานาชาติซึ่งโลกต้องเหลียวมามอง”

ด้วยปัจจัยความได้เปรียบทางภูมิศาสตร์ มีชายฝั่งทะเลทอดยาวกว่า 160 กิโลเมตร อีกทั้งคลื่นลมไม่รุนแรงมากนัก แม้ในฤดูมรสุม เอื้ออำนวยให้จังหวัดชลบุรีกลายเป็นบริเวณที่เหมาะสมในการสร้างท่าจอดเรือพาณิชย์ ทั้งขนาดใหญ่และขนาดเล็กได้เป็นอย่างดี ตำแหน่งที่ตั้งของชลบุรีที่อยู่ใกล้กับเมืองหลวงของประเทศ อีกทั้งไม่ห่างไกลจากสนามบินสุวรรณภูมิมากนัก ยิ่งเสริมให้ชายฝั่งทะเลตะวันออกของชลบุรี

กลายเป็นศูนย์กลางการส่งออกทางทะเลของประเทศในเวลาอันรวดเร็ว รัฐบาลจึงจัดให้ชลบุรีเป็นพื้นที่เป้าหมาย โครงการพัฒนาพื้นที่ชายฝั่งทะเลภาคตะวันออก (Eastern Seaboard) ซึ่งมีระยะเวลาโครงการ 20 ปี ตั้งแต่ พ.ศ. 2524-2544 ครอบคลุมพื้นที่ถึง 8.3 ล้านไร่ ปัจจุบันท่าเรือแหลมฉบังได้รับฉายาว่าเป็น “A World Class Port” มีลักษณะเป็นท่าเรือน้ำลึกหลักในการขนส่งสินค้าระหว่างประเทศ บนพื้นที่ขนาด 6,340 ไร่ สามารถรองรับเรือขนาดใหญ่พิเศษ (Super Post Panamax) ได้ โดยการท่าเรือฯ ทำหน้าที่เป็นองค์การบริหารท่าเรือโดยรวม ส่วนงานด้านปฏิบัติการเป็นของเอกชนที่เข้าประกอบการหรือที่เรียกว่า Landlord Port โดยเป็นท่าเทียบเรือที่มีอัตราการเติบโตของการให้บริการขนถ่ายสินค้าสูงสุดแห่งหนึ่งของโลก จากการจัดอันดับท่าเทียบเรือที่เป็น World Top Container Port โดยนิตยสารชั้นนำของโลกอย่าง LoyldList ท่าเรือ ด้วยลักษณะที่ตั้งของประเทศไทย ที่มีอาณาเขตติดต่อกับประเทศเพื่อนบ้านหลายประเทศ ได้แก่ พม่า ลาว กัมพูชา และมาเลเซีย อีกทั้งยังสามารถติดต่อทำการค้าผ่านแดนกับประเทศใกล้เคียง ได้แก่ จีนตอนใต้ และ เวียดนาม เป็นต้น โดยมีลักษณะเป็น “หน้าด่านของภูมิภาคเอเชียตะวันออกเฉียงใต้” ทำให้ท่าเรือแหลมฉบังมีข้อได้เปรียบในลักษณะที่เป็นท่าเรือที่มีดินแดนหลังท่า (Hinterland) ขนาดกว้างใหญ่ ทำให้มีศักยภาพสูงในการพัฒนาไปเป็น “Gateway Port” โดยพยายามดึงประเทศเพื่อนบ้านเหล่านี้มาเป็น Hinterland ของท่าเรือแหลมฉบังในอนาคตท่าเรือแหลมฉบังมีความพร้อมในด้านโครงสร้างพื้นฐานและสิ่งอำนวยความสะดวกที่ทันสมัย เป็นไปตามมาตรฐานสากล สามารถรับเรือสินค้าขนาดใหญ่ที่สุด (Post Panamax) ได้ รวมทั้งมีพื้นที่สนับสนุน (Supporting Areas) สำหรับประกอบการท่าเทียบเรือ และกิจการต่อเนื่องอย่างเพียงพอ ตลอดจนมีระบบโครงข่ายคมนาคมขนส่งทางถนน รถไฟ และทางน้ำ เข้า-ออกเชื่อมโยงกับภาคต่างๆภายในประเทศ และกับประเทศเพื่อนบ้านได้

ดีเยี่ยมยิ่งไปกว่านั้น ท่าเรือแหลมฉบังยังมีพื้นที่ว่างเพียงพอสำหรับพัฒนาในธุรกิจเกี่ยวเนื่องอื่นๆ เช่น สถานีจอดรถบรรทุก (Truck Terminal) ศูนย์กระจายสินค้า และ Free Trade Area เป็นต้น รวมทั้งมีสิ่งอำนวยความสะดวกเสริมอื่นๆด้วย เช่น คลังสินค้าอันตราย ศูนย์ฝึกป้องกันความเสียหายจากอัคคีภัยที่ได้มาตรฐานสากล ซึ่งพร้อมที่จะรองรับการพัฒนาการให้บริการแบบครบวงจรได้ด้านการประกอบการ ท่าเรือแหลมฉบังมีความคล่องตัวในการบริหาร และมีความยืดหยุ่นในการให้บริการสูง เนื่องจากเน้นเปิดโอกาสให้เอกชนเข้ามามีส่วนร่วมในการบริหารท่าเทียบเรือและธุรกิจที่เกี่ยวข้อง ซึ่งผู้ใช้บริการจะได้รับประโยชน์จากการแข่งขันทางการตลาดระหว่างผู้ประกอบการท่าเทียบเรือต่างๆอย่างสูงสุด โดยท่าเรือแหลมฉบังได้รับการสนับสนุนส่งเสริมจากรัฐบาลในการเป็นท่าเรือหลักของประเทศแทนท่าเรือกรุงเทพและมีนโยบายจำกัดตู้สินค้าผ่านท่าเรือกรุงเทพไว้ไม่เกิน 1.0 ล้านที่อียู ตั้งแต่ปี พ.ศ. 2539 แล้วการมีท่าเทียบเรือระดับโลกอย่างแหลมฉบังอยู่ในจังหวัดชลบุรี จึงช่วยพัฒนาศักยภาพด้านอุตสาหกรรม การคมนาคมขนส่ง การสาธารณสุข ไฟฟ้า ประปา การรักษาคุณภาพสิ่งแวดล้อม ฯลฯ ให้ได้มาตรฐานสากลยิ่งขึ้น อีกทั้งยังสามารถสร้างงานให้แก่คนท้องถิ่นได้อีกนับหมื่น หรืออาจถึงแสนตำแหน่ง ก่อให้เกิดความตื่นตัวและการเรียนรู้เพื่อการพัฒนาบุคคลากรอย่างไม่มีที่สิ้นสุด ในด้านอุตสาหกรรมอื่นๆ ผลรายงานการสำรวจประจำปี พ.ศ. 2552 เป็นต้นนี้ คือ มีโรงงานอุตสาหกรรมที่อยู่นอกนิคมอุตสาหกรรมจำนวน 2,848 แห่ง เพิ่มขึ้นจากปี พ.ศ. 2551 จำนวน 152 แห่ง มีจำนวนคนงานทั้งสิ้น 173,025 คน เงินทุนจำนวน 370,375 ล้านบาท

และมีโรงงานอุตสาหกรรมที่อยู่ในนิคมอุตสาหกรรม 5 นิคม จำนวน 1,112 แห่ง เพิ่มขึ้นจากปี พ.ศ. 2551 จำนวน 466 แห่ง มีคนงาน 122,646 คน เงินลงทุนรวม 409,700 ล้านบาท รวมมีโรงงานอุตสาหกรรมในพื้นที่จังหวัดชลบุรีจำนวน 3,960 แห่ง คนงานจำนวน 2,776 คน เงินลงทุนถึง 756,878,450,225 บาท ผลประกอบการจากภาคอุตสาหกรรมจึงจัดเป็นรายได้หลักของจังหวัดชลบุรี โดยมีแนวโน้มเติบโตต่อเนื่องต่อไป ชลบุรีวันนี้พร้อมแล้วที่จะเดินหน้าเต็มกำลัง เพื่อพัฒนาระบบอุตสาหกรรมและท่าเรือระดับนานาชาติให้ชาวโลกได้ประจักษ์ สมดังฉายาที่ว่า “A World Class Port”

ข้อมูลจังหวัดชลบุรี

1. ประวัติความเป็นมาของจังหวัดชลบุรี

1.1 ประวัติเมืองชลบุรี

จังหวัดชลบุรี เป็นดินแดนที่ปรากฏขึ้นมาในหน้าประวัติศาสตร์ตั้งแต่สมัยทวารวดี ขอม และสุโขทัย แต่เดิมเป็นเพียงเมืองเกษตรกรรมและชุมชนประมงเล็กๆหลายเมืองกระจัดกระจายกันอยู่ห่างๆ โดยในทำเนียบศักดินาหัวเมืองสมัยอยุธยากำหนดให้ชลบุรีเป็นเมืองชั้นจัตวา ส่วนแผนที่ไตรภูมิก็มีชื่อตำบลสำคัญของชลบุรีปรากฏอยู่ เรียงจากเหนือลงใต้ คือ เมืองบางทราย เมืองบางปลาสร้อย เมืองบางพระเรือ (ปัจจุบันคือบางพระ) และเมืองบางละมุง แม้ว่าจะเป็นเพียงเมืองเล็กๆ แต่ก็อุดมไปด้วยทรัพยากรทั้งบนบกและในทะเล มีการทำไร่ ทำนา ทำสวน และออกทะเลมาแต่เดิม นอกจากนี้ยังมีการติดต่อกับชาวจีนที่ล่องเรือสำเภาเข้ามาค้าขายกับกรุงสยามด้วยดินแดนที่เรียกว่าจังหวัดชลบุรี มีผู้คนอาศัยอยู่มาตั้งแต่สมัยก่อนประวัติศาสตร์แล้ว คือสามารถย้อนไปได้จนถึงยุคหินขัด เช่น บริเวณที่ลุ่มริมฝั่งแม่น้ำพานทองเคยมีมนุษย์ยุคหินใหม่อาศัยอยู่ โดยชนกลุ่มนี้นิยมใช้ขวานหินขัดเพื่อการเก็บหาล่าไล่ รวมถึงใช้ลูกปัดและกำไล ภาชนะเครื่องปั้นดินเผาซึ่งมีลายที่เกิดจากการใช้เชือกทาบลงไปขณะดินยังไม่แห้ง นอกจากนี้ยังพบเศษอาหารทะเลพวกหอย ปู และปลาอีกด้วย เมื่อปี พ.ศ. 2522 ได้มีการขุดสำรวจที่ตำบลพนมดี อำเภอพนัสนิคม พบร่องรอยของชุมชนโบราณก่อนประวัติศาสตร์โคกพนมดี ทำให้สันนิษฐานได้ว่า ภายในเนื้อที่ 4,363 ตารางกิโลเมตรของชลบุรี อดีตเคยเป็นที่ตั้งเมืองโบราณที่มีความรุ่งเรืองถึง 3 เมือง ได้แก่ *เมืองพระรถ เมืองศรีพโล และ เมืองพญาแร่* โดยอาณาเขตของ 3 เมืองนี้รวมกันเป็นจังหวัดชลบุรีในปัจจุบัน

2. สัญลักษณ์และคำขวัญประจำจังหวัด

2.1 ตราประจำจังหวัดชลบุรี



ตราประจำจังหวัดชลบุรี



ธงประจำจังหวัดชลบุรี

ตราจังหวัดชลบุรีเป็นรูปภูเขาอยู่ริมทะเล แสดงถึงสัญลักษณ์สำคัญ 2 ประการของจังหวัด คือ “ทะเล” หมายถึงความเป็นเมืองชายทะเลที่อุดมสมบูรณ์ และ “รูปภูเขาอยู่ริมทะเล” หมายถึงเขาสามมุข อันเป็นที่ตั้งของศาลเจ้าแม่สามมุขอันศักดิ์สิทธิ์ เป็นที่เคารพของชาวชลบุรี ตลอดจนประชาชนทั่วไป ซึ่งต่างมีความเชื่อตรงกันว่า ศาลเจ้าแม่สามมุขสามารถดลบันดาลให้ความคุ้มครองผู้ที่มาเคารพกราบไหว้ให้พ้นจากภยันตรายต่างๆได้ โดยเฉพาะการออกไปประกอบอาชีพจับปลาในท้องทะเล เขาสามมุขจึงกลายเป็นปูชนียสถานและสัญลักษณ์สำคัญยิ่งแห่งหนึ่งของชาวชลบุรีมาโดยตลอด

2.2 คำขวัญประจำจังหวัด

“ทะเลงาม ข้าวหลามอร่อย อ้อยหวาน จักสานดี ประเพณีวิ่งควาย”

2.3 ดอกไม้และต้นไม้ประจำจังหวัด

ดอกไม้ประจำจังหวัด ดอกไม้และต้นไม้ประจำจังหวัดชลบุรี คือ **ประดู่ป่า** ชื่อวิทยาศาสตร์ Pterocarpus macarpus Kurz พรรณไม้ชนิดนี้จัดอยู่ในวงศ์ถั่ว (Papilionoidea) เป็นไม้ยืนต้นขนาดใหญ่ สูง 15-25 เมตร เปลือกต้นสีน้ำตาลดำแตกเป็นสะเก็ด แผ่นใบประกอบแบบขนนกเรียงสลับ มีดอกกระพริบเดือนมีนาคม-เดือนเมษายน โดยลักษณะดอกออกเป็นช่อที่ชอกใบ กลีบดอกสีเหลืองอ่อน และมีกลิ่นหอมอ่อนๆ สำหรับการนำไปใช้ประโยชน์ เช่น เนื้อไม้ ใช้ปลูกสร้างอาคารบ้านเรือน แก่นให้ผ้าได้ดี ใบผสมกับน้ำใช้สระผม และประโยชน์ในทางสมุนไพร คือ แก่นมีรสขมฝาดร้อน ใช้บำรุงโลหิต แก้กระษัย แก้ คุตหะราด แก้ผื่นคัน และขับปัสสาวะพิการ

2.4 วิสัยทัศน์จังหวัด

“ชลบุรีนำอยู่คู่เศรษฐกิจชั้นนำ โดยเป็นเมืองท่าสมัยใหม่ ที่เป็นประตูสู่เศรษฐกิจโลก ฐานอุตสาหกรรมที่เป็นมิตรต่อสิ่งแวดล้อม แหล่งผลิตสินค้าเกษตรที่ได้มาตรฐานสากลบนเทคโนโลยีขั้นสูง สถานที่ท่องเที่ยวระดับนานาชาติ และระบบนิเวศด้านทรัพยากร ธรรมชาติที่ยั่งยืน”

2.5 พันธกิจจังหวัด

1. พัฒนาคุณภาพชีวิตของประชาชน ทุกด้าน
2. สร้างภูมิคุ้มกันในสังคม และความปลอดภัยในชีวิต และทรัพย์สิน
3. บริหารจัดการระบบนิเวศน์ ทรัพยากรธรรมชาติและสิ่งแวดล้อม
4. ส่งเสริมและพัฒนาเศรษฐกิจทุก ๆ ด้าน
5. บริหารราชการตามหลักธรรมาภิบาล และทันสมัย

2.6 ค่านิยมจังหวัดชลบุรี

“ซื่อสัตย์ สุจริต มุ่งผลสัมฤทธิ์งาน สืบสานประเพณี มีคุณธรรมจริยธรรม น้อมนำเศรษฐกิจพอเพียง”

2.7 ประเด็นยุทธศาสตร์

- ประเด็นยุทธศาสตร์ที่ 1 พัฒนาส่งเสริมความสงบเรียบร้อย ความปลอดภัย มั่นคง เพื่อให้ชลบุรีเป็นเมืองน่าอยู่ รองรับความเปลี่ยนแปลง
- ประเด็นยุทธศาสตร์ที่ 2 การเสริมสร้างระบบชุมชนและสถาบันครอบครัวให้เข้มแข็งและยกระดับคุณภาพชีวิตของประชาชนให้มีความสุข ประชาชนมีความรู้คู่คุณธรรมน้อมนำเศรษฐกิจพอเพียงเป็นสังคมแห่งการเรียนรู้
- ประเด็นยุทธศาสตร์ที่ 3 บริหารจัดการทรัพยากรธรรมชาติและสิ่งแวดล้อมด้วยกระบวนการมีส่วนร่วมให้เกิดความสมดุลในระบบนิเวศน์และการใช้ประโยชน์
- ประเด็นยุทธศาสตร์ที่ 4 ส่งเสริมการท่องเที่ยวให้เกิดความยั่งยืนสามารถรองรับความต้องการของตลาด
- ประเด็นยุทธศาสตร์ที่ 5 พัฒนาอุตสาหกรรมให้ได้มาตรฐานเป็นมิตรต่อสิ่งแวดล้อมและเพิ่มขีดความสามารถในการแข่งขัน
- ประเด็นยุทธศาสตร์ที่ 6 ปรับเปลี่ยนภาคเกษตรสู่ระบบเกษตรคุณภาพสูงและมูลค่าสูง และพัฒนาเกษตรกรและสถาบันเกษตรกรให้เข้มแข็ง
- ประเด็นยุทธศาสตร์ที่ 7 พัฒนาระบบผังเมือง ระบบ Logistics โครงสร้างพื้นฐานและแหล่งน้ำเพื่อรองรับการขยายตัวทางเศรษฐกิจและสังคมของจังหวัด
- ประเด็นยุทธศาสตร์ที่ 8 ส่งเสริมทุกภาคส่วนให้มีการดำเนินงานโดยยึดหลักธรรมาภิบาล

3. ประวัติความเป็นมาของเมืองพัทยา

3.1 ประวัติเมืองพัทยา

เดิมที่ "พัทยา" เป็นเพียงชายหาดอันสงบเงียบ เริ่มรู้จักกันจากคำบอกเล่าต่อกันมาว่า เมื่อ พ.ศ. 2310 ก่อนเสียกรุงศรีอยุธยาให้กับพม่า 3 เดือน พระยาตาก (สิน) ขณะนั้นยังเป็นพระยากำแพงเพชร ลงความเห็นหากกรุงศรีอยุธยายังต่อสู้กับพม่าอย่างอ่อนแอเช่นนี้ต่อไปจะต้องสูญเสียกรุงให้พม่าอย่างแน่นอน พระยากำแพงเพชรจึงรวบรวมสมัครพรรคพวกออกไปตั้งหลักใหม่ให้มีกำลังทัพเข้มแข็งขึ้นค่อยกลับมากู้กรุงคืน พระยากำแพงเพชรได้เริ่มเคลื่อนทัพออกจากค่ายวัดพิชัยมุ่งหน้าไปทางทิศตะวันออกเฉียงใต้สู่พรางรันถอยหนีการตามล่า ของทหารพม่าไปพลางจนกระทั่งเลยเข้าแขวงเมื่อชลบุรีพระยากำแพงเพชรหยุดพักทัพที่บริเวณหน้าวัดใหญ่อินทารามในปัจจุบันแล้วเดินทัพมุ่งตรงไปยังจันทบุรี ระหว่างทางได้พักที่บ้านหนองไผ่ ตำบลนาเกลือแขวงเมืองบางละมุง ปัจจุบันอยู่ด้านหลังสถานีตำรวจภูธรพัทยา ตามพระราชพงศาวดารฉบับพระราชหัตถเลขาเล่ม 2 กล่าวเอาไว้ว่าขณะที่ **นายกมล** เป็นนายชุมนุมคุมไพร่ พลอยู่ที่นั่นตั้งทัพคอยสกัดคิดจะ

ต่อรองพระยากำแพงเพชรในตอนนั้นขึ้นช้างพลายถือปืนนกสับรางแดงพร้อมด้วยพลทหารที่ร่วมเดินทางมาแห่ล้อมหน้าหลังตรงเข้าไปในระหว่างพวกพลนายกลมมาสังกัดอยู่ ด้วยเดชบารมีบันดาลให้นายกลมเกิดเกรงกลัวพระเดชานุภาพวางอาวุธสิ้นพาพรรคพวกพลเข้าร่วมกองทัพกับพระยากำแพงเพชรจากนั้นพระยากำแพงเพชรก็นำทัพไปหยุดประทับ ณ สถานที่ที่มีหนองน้ำครึ่งรุ่งขึ้นหรือวันอังคารแรม 6 ค่ำเดือนยี่ นายกลมจึงนำไพร่พลหมื่นหนึ่งนำทัพไปถึง ณ ตำบลหนึ่งและหยุดพักเสียหนึ่งคืน วันต่อมาจึงเดินทางมาถึง นาจอมเทียนและทุ่งไก่อเตี้ย สัตหีบโดยหยุดพักแรมแห่งละคืน ต่อมาชาวบ้านก็เรียกตำบลนี้ว่า "ทัพพระยา" และเปลี่ยนมาเรียกใหม่ "พัทธยา" เนื่องจากเห็นว่าตรงบริเวณที่พระยาดำรงทัพนั้นทำเลดี และมีลมทะเลชื่อ "ลมพัทธยา" ซึ่งก็คือลมที่พัดมาจากทิศตะวันตกเฉียงใต้ไปทิศตะวันออกเฉียงเหนือในต้นฤดูฝนจึงเรียกสถานที่ แห่งนี้ว่า "หมู่บ้านพัทธยา" ต่อมาปัจจุบันคำว่า "พัทธยา" ได้เขียนใหม่เป็น "พัทยา"

3.2 ลักษณะทางกายภาพ

ที่ตั้ง เมืองพัทยา ตั้งอยู่ทางภาคตะวันออก บริเวณเส้นรุ้งที่ 13° เหนือ และเส้นแวงที่ 101° ตะวันออก อยู่ในท้องที่อำเภอบางละมุง จังหวัดชลบุรี อยู่ห่างจากกรุงเทพมหานคร ประมาณ 150 กิโลเมตร ตั้งอยู่ เลขที่ 171 หมู่ 6 ถนนพัทยาเหนือ ตำบลนาเกลือ อำเภอบางละมุง จังหวัดชลบุรี 20260 อาณาเขต

ทิศเหนือ : เริ่มจากแนวคลองกระหิงลาย

ทิศตะวันออก : ขนานไปกับถนนสุขุมวิท (ห่างจากถนนสุขุมวิทไปทางทิศตะวันออกประมาณ 900 เมตร)

ทิศตะวันตก : ขนานกับแนวชายฝั่งทะเล

ทิศใต้ : จรดพื้นที่ตำบลห้วยใหญ่

พื้นที่ทั้งหมด 208.10 ตารางกิโลเมตร (130,062.50 ไร่)

- พื้นดิน (รวมเกาะล้าน)	53.44	ตารางกิโลเมตร (33,400 ไร่)
- พื้นน้ำ	154.66	ตารางกิโลเมตร (96,662.50 ไร่)
- เกาะล้าน	4.07	ตารางกิโลเมตร (2,543.75 ไร่)

พัทยาประกอบด้วยพื้นที่ 4 ตำบล อันประกอบด้วย

1. ตำบลนาเกลือ หมู่ 1, 2, 3, 4, 5, 6 และ 7 (เกาะล้าน)
2. ตำบลหนองปรือ หมู่ 5, 6, 9, 10, 11, 12 และ 13
3. ตำบลห้วยใหญ่ หมู่ 4 4. ตำบลหนองปลาไหล หมู่ 6, 7 และ 8

ในส่วนชายหาดของพัทยานีความยาวประมาณ 15 กิโลเมตร

3.3 สภาพภูมิประเทศ

เมืองพัทยาตั้งอยู่ในเขตอำเภอบางละมุง มีพื้นที่ส่วนใหญ่อยู่ในเขตตำบลหนองปรือและพื้นที่บางส่วน อยู่ในเขตตำบลนาเกลือ ตำบลห้วยใหญ่และตำบลหนองปลาไหลลักษณะภูมิประเทศ เป็นที่เนิน มีที่ราบน้อย ที่ราบสำคัญจะเป็นที่ตั้งของย่านพาณิชย์กรรมหรือแหล่งการค้า และบริเวณย่านที่พักอาศัยจะอยู่ถัดจากหาดพัทยาขึ้นไปทางตอนบน โดยที่ราบจะถูกล้อมรอบเนินเขาเตี้ย ๆ สูงไม่เกิน 100 ม.รทก. นับตั้งแต่ทิศเหนือลงมาเป็นเนินเขาเตี้ย ความสูงประมาณ 35 ม.รทก.(เมตรที่ระดับน้ำทะเลปานกลาง)บริเวณถัดลงมาเป็นเขาน้อยเขาตาโลและเขาเสาธง สูงประมาณ 65 ม.รทก. (เมตรที่ระดับน้ำทะเลปานกลาง)

แนวเขานี้แตกตัวออกไปต่อเนื่องกับเขา พัทยาทางด้านทิศตะวันตก ซึ่งติดกับชายฝั่งทะเล สูงประมาณ 98 ม.รทก. ซึ่งทำให้เกิดที่ราบระหว่างเชิงเขากับชายฝั่งทะเลอีก 2 แห่ง อยู่ทางตอนบนและตอนล่าง โดยที่ราบตอนบนส่วนใหญ่เป็นพื้นที่บริเวณนาเกลือ ซึ่งเป็นที่ตั้งของศูนย์กลางของชุมชนแถบนี้ ส่วนที่ราบตอนล่าง มีลักษณะเป็นแถบยาวขนานไปกับชายฝั่งทะเล ซึ่งห่างจากชายฝั่งทะเลประมาณ 1 กิโลเมตร และจากลักษณะของเนินเขาและที่ราบดังกล่าว ทำให้เกิดทางน้ำตามธรรมชาติ ลักษณะลำน้ำโดยทั่วไป มีขนาดเล็กและตื้นเขินในช่วงฤดูแล้ง เช่น คลองนาเกลือ คลองเสือแผ้ว คลองพัทยา เป็นต้น รวมทั้งในเขตการปกครองของเมืองพัทยาบางส่วนยังมีลักษณะภูมิประเทศเป็นเกาะอยู่ห่างจากชายฝั่งทะเลประมาณ 8 กิโลเมตร เช่น เกาะล้าน เกาะครก และเกาะสาก

3.4 สภาพทางธรณีวิทยา

สภาพธรณีวิทยาของพื้นที่บริเวณเมืองพัทยาประกอบด้วยหินประเภทต่างๆอธิบายได้ดังนี้

1. ตะกอนลำน้ำและหินกรวด (Alluvium, Eluvium, Valley fill and River Gravel) เป็นบริเวณที่ตะกอนดินและหินกรวดถูกพัดพามาทับถมโดยน้ำซึ่งเกิดในยุคควอเทอร์นารี(Quaternary Period) ถึงปัจจุบันลักษณะ ดังกล่าวส่วนใหญ่พบทางตอนบนของพื้นที่เมืองพัทยา
2. หินแกรนิตและแกรโนไดโอไรท์ (Granite and Granodiorite) เป็นหินอัคนีซึ่งเกิดในยุคไทรแอสสิกพบเห็นได้ทั่วไปโดยเฉพาะริมชายฝั่งทะเล
3. หินแกรนิต (Granite) เป็นหินอัคนีซึ่งเกิดในยุคคาร์บอนิเฟอรัสพบเห็นได้ทางด้านตะวันตกของเมืองพัทยาเป็นแนวยาวขนานกับถนนสุขุมวิทหน่วยหินกาญจนบุรี (Kanchanaburi Formation) เป็นหน่วยหินตะกอนและหินแปรที่เกิดในยุคคาร์บอนิเฟอรัส ยุคดีโวเนียนและยุคไซลูเรียน ซึ่งประกอบด้วยกลุ่มหินดินดาน หินทรายในหลาย ๆ บริเวณที่แปรสภาพเป็นหินฟิลไลต์ หินอาร์กิลโลท์ หินควอร์ตไซต์และหินชนวน พบเห็นได้บริเวณแนวชายฝั่งทะเลตั้งแต่ด้านเหนือลงมาจนถึงด้านใต้ของเมืองพัทยา (รวมถึงในเกาะล้าน)

3.5 ที่ตั้งเมืองพัทยา

พัทยา ตั้งอยู่บนฝั่งทะเลทางทิศตะวันออกของอ่าวไทยซึ่งห่างจากกรุงเทพฯ ประมาณ 140 กิโลเมตร และห่างจากสนามบินดอนเมืองประมาณ 160 กิโลเมตร ซึ่งพัทยาแบ่งเป็น 4 ส่วนได้แก่ พัทยาเหนือ พัทยากลาง พัทยาใต้และหาดจอมเทียน

พัทยากลาง พัทยากลางอาจจะน่าใจน้อยกว่าพัทยาเหนือ โรงแรมส่วนมากไม่ได้มีขนาดใหญ่ ร้านอาหารต่างๆ ก็จะเล็กกว่าแถบอื่นๆ ที่นี่คุณจะพบกับจุดเริ่มต้นของพัทยาบาร์เบียร์ หรือบาร์เปิด (Open Air) นอกจากนี้ยังมีร้านขายเสื้อผ้า และบาร์อะโกโก้มากมาย สำนักงานตำรวจพัทยาและสำนักงานตรวจคนเข้าเมืองก็อยู่ที่นั่นเช่นกัน *รอยัลการ์เด้น พลาซ่า (Royal Garden Plaza)* และ *ไมค์ เพลซ (Mike's Place)* ซึ่งเป็นสองห้างสรรพสินค้าหลักก็ตั้งอยู่พัทยากลางนี้เช่นกัน ที่นี่ยังมีตรอกซอยเล็กๆ มากมาย โดยมีซอยไปรษณีย์และซอยพัทยาแลนด์ 1,2 และ 3 เป็นหลัก สำนักงานตำรวจท่องเที่ยวตั้งอยู่ที่ถนนเลียบริมชายหาดใกล้ๆ กับแยก พัทยาใต้ "วอร์คิง สตรีท" ซอยต่างๆ จะพาคณะผู้ถนนสายสอง ซึ่งมีบาร์ ร้านอาหาร และร้านอุปกรณ์ดำน้ำเล็กๆ สองร้าน ที่นี่ยังมีโรงแรมและเกสเฮาส์เล็กๆ ที่เสนอ ราคาที่พักแบบสมเหตุสมผล

พทยานาเหนือ (นาเกลือ)

ในอดีตก่อนที่นาเกลือจะเป็นที่รู้จักของนักท่องเที่ยว เคยเป็นแหล่งอุตสาหกรรมมาก่อน อาชีพหลักของชาวนาเกลือ คือ การทำนาเกลือ จึงทำให้มีกลิ่นอายของบ้าน เรือโบราณอยู่ในปัจจุบัน ที่นาเกลือ คุณยังคงจะได้เจอบ้านเรือนเก่าๆ ที่ทำด้วยไม้, ถนนสายแคบๆ ร้านก๋วยเตี๋ยวท้องถิ่น และเรือหาปลา บรรดาบ้านเรือนที่สร้างอยู่เหนือ แอ่งน้ำดูเหมือนกันภาพวาด เมื่อเดินไปตามถนนก็จะพบกับร้านขายของหัตถกรรมซึ่งเป็นหัตถกรรมของท้องถิ่น แต่เมื่อไปถึงวงเวียนปลาโลมา ซึ่งเป็นสัญลักษณ์ของการ เริ่มต้นถนนเลียบชายหาดอาณาเขตพทยานเหนือ สิ่งแวดล้อมก็จะดูแตกต่างจากนาเกลือไปอย่างสิ้นเชิง บรรดาโรงแรม บ้านพัก และร้านอาหาร ถูกสร้างขึ้นมากมายติดกับถนนเลียบชายหาดและที่นี่คุณยังสามารถเดินเล่น ใต้ร่มต้นปาล์มไปตามทางเดินเท้าเลียบชายหาด ที่เพิ่งสร้างเสร็จไปยังส่วนของพทยา ที่เป็นที่ยู๊จกกันดีว่าถนนสองสายสองพทยา ซึ่งมีโรงแรม แหล่งช้อปปิ้ง คลับ บาร์ และสำนักงานตำรวจท่องเที่ยวตั้งอยู่

พทยาใต้

ถนนพทยาใต้โค้งมากจากถนนเลียบชายหาด แหล่งชุมชนแถบนี้ถูกเรียกว่า "วอล์คกิ้ง สตรีท (Walking Street)" เขตเดินเท้านี้เพิ่งสร้างเสร็จเมื่อไม่นานมานี้ จะนำนักท่องเที่ยวไปยังร้านค้าเล็กๆ มากมาย ซึ่งบริการ ร้านขายเสื้อผ้า ร้านขายเครื่องกีฬา ร้านขายเครื่องประดับ และร้านขายของที่ระลึก ที่นี่ยังมีบาร์มากมาย และยังมีร้านอาหารทะเล ซึ่งส่วนใหญ่จะสร้างยื่นลงไปทะเลเพื่อเพิ่มบรรยากาศในการรับประทานอาหาร พทยาใต้นั้นเก่าแก่และดูว่าสวยกว่าส่วนอื่นๆของเมืองพทยาคุณสามารถเดินทะเลริมน้ำสยามเบย์ชอร์ (Siam Bayshore) และถนนอัฐจินดา ซึ่งเป็นสัญลักษณ์ ของเขตแดนเมืองพทยาใต้ เดินไปตามซอยเล็ก ๆ โดยไม่ต้องสนใจว่ามันจะเล็กซึกแคไหนแต่มันจะนำทางคุณสู่ถนนพระตำหนักซึ่งเป็นด้านหลังของพทยาและนำไปสู่ ถนนพทยาสายสอง

หาดจอมเทียน

รอบๆ หาดจอมเทียนก็เหมือนกับหลายๆ ที่ในประเทศไทยซึ่งคุณจะเจอการสะกดคำที่แตกต่างกันของคำว่า "Jomtien" หาดหกกิโลเมตรของหาดจอมเทียนถูกแบ่ง จากส่วนอื่นๆในเมืองพทยาด้วยเนินเขา ด้านหลังของพทยาใต้ เมื่อขับรถผ่านเนินเขา และผ่านพระพุทธรูปใหญ่ รวมทั้งโรงแรมรอยัลคิลิป ก็จะมีลงมาสู่หาดที่ค่อนข้างเงียบ หาดนั้นก็คือนหาดจอมเทียน ชายหาดนี้เป็นสถานที่ที่เป็นที่นิยมของกีฬาทางน้ำ เนื่องจากพื้นที่แถวนี้มีอากาศที่บริสุทธิ์ ซึ่งถูกพัดมาจากอ่าวไทย และทะเลที่หาดนี้ยังมีความ คับคั่งของเรื่อน้อยกว่าที่อ่าวพทยานนอกจากนี้หาดจอมเทียนยังเป็นที่สำหรับพักผ่อนหย่อนใจโดยการอาบแดด



คณะผู้ดำเนินงาน

ที่ปรึกษา

- | | | |
|------------------|--------------------|--------------------------------|
| 1. นายปรีวัฒน์ | ถาณิสโร | ผู้อำนวยการวิทยาลัยเทคนิคพัทยา |
| 2. นายวิทยา | อินสว่าง | รองผู้อำนวยการ |
| 3. นางนพพร | สุรินทร์ | รองผู้อำนวยการ |
| 4. นายศิริเมศวร์ | พัชรอาริยธรรม์ | รองผู้อำนวยการ |
| 5. นายนิทัศน์ | วีระโพธิ์ประสิทธิ์ | รองผู้อำนวยการ |

ผู้ให้ข้อมูล

- | | | |
|--------------------|------------|-------------------------------------|
| 1. นางสาวบุศรินทร์ | บุญก่อ | หัวหน้างานกิจกรรมนักเรียน นักศึกษา |
| 2. นางอัญชลี | บุญก่อ | หัวหน้างานบุคลากร |
| 3. นางสาวอรพินท์ | อึ้งเจริญ | หัวหน้างานหลักสูตรการเรียนการสอน |
| 4. นางจินตนา | จินดาศรี | หัวหน้างานทะเบียน |
| 5. นางอารีรัตน์ | เสียงเพราะ | หัวหน้างานพัสดุ |
| 6. นายณพรัตน์ | กลิ่นหอม | หัวหน้างานวางแผนและงบประมาณ |
| 7. นายชโลมพร | แน่นหนา | หัวหน้างานอาชีวศึกษาระบบทวิภาคี |
| 8. นายนที | ลอยเมฆ | หัวหน้างานอาคารสถานที่ |
| 9. นายสัญญา | งาสรระน้อย | หัวหน้างานแนะแนวอาชีพและการจัดหางาน |

คณะผู้จัดทำข้อมูลสถานศึกษา

- | | | |
|-------------------|----------|---|
| 1. นายสง่า | คูคำ | หัวหน้างานศูนย์ข้อมูลและสารสนเทศ |
| 2. นายภานุมาศ | พุมมา | ผู้ช่วยหัวหน้างานศูนย์ข้อมูลและสารสนเทศ |
| 3. นายเดชา | เฉยพันธ์ | ผู้ช่วยหัวหน้างานศูนย์ข้อมูลและสารสนเทศ |
| 4. นางสาวระพินนาถ | จุลเสวก | เจ้าหน้าที่งานศูนย์ข้อมูลและสารสนเทศ |

